



Täby Park, Mandelblomman

Kvarterets planlösningar

Treor
Fyror
Femmor

Trapphus 1–7

SKANSKA

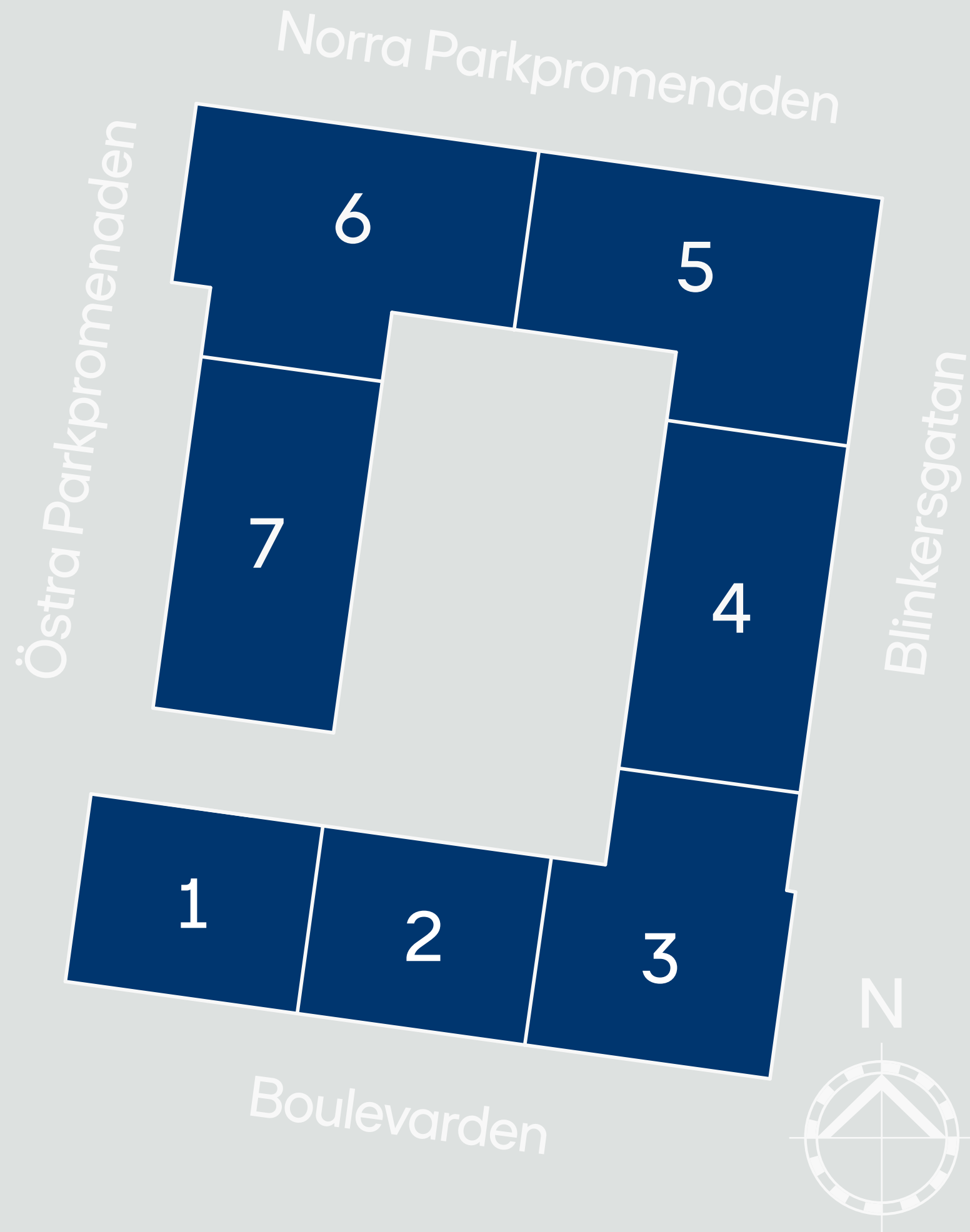

Innehåll

| | |
|-------------------------------|----|
| Hitta ett hem för dig | 4 |
| Planlösningar | |
| 3 rok | 6 |
| 4 rok | 28 |
| 5 rok | 45 |
| Rums- och byggnadsbeskrivning | 56 |
| Köpprocess | 58 |
| Svanen | 58 |
| Trygg BRF | 59 |
| GodAffär | 59 |

Mandelblomman i korthet

| | | | |
|------------------------------|--|------------------------------|---------------------------------|
| Upplåtelseform | Bostadsrätt | Cykelparkering | 306 st |
| Antal lägenheter | 156 | Garageplatser för bil | 75 st |
| Rum | 1–5 | Laddplatser för bil | 15 st |
| Storlek | 28,5–110 kvm | Bil- och cykelpool | Ja |
| Beräknad inflyttning | Våren 2026 | Grundskola | 450 meter |
| Adress | Boulevarden 14 - 18, Blinkersgatan 6 - 12, Östra Parkpromenaden 20 | Förskola | 350 meter |
| Arkitekt | Pörner + Pettersson | Lekplats | 300 meter |
| Miljömärkning | Svanen | Kollektivtrafik | 100 meter |
| Energiklassning | C | Centrum | 1,5 km |
| Värme och ventilation | FX-ventilation | Mataffär | (Vid färdig stadsdel) 200 meter |
| Källsortering | Miljörum | | |
| Gård & takterrass | Innergård för biologisk mångfald, rekreation, pergola och plats för lek. Gemensam takterrass med utblick i tre väderstreck. | | |

skanska.se/mandelblomman

Hitta ett hem för dig

Treor 40 st

Sid 6

Kvarterets luftiga treor på 63,5–90,5 kvadrat passar dig som älskar att bjuda hem vänner och familj. De sociala ytorna rymmer en stor matplats och den trevliga trean på entréväningen har ett praktiskt vinkelkök, perfekt för dig som gillar matlagning. De allra flesta hemmen har flera skjutdörrsgarderob och ett förråd som hjälper dig att hålla ordning på kläder och skor. Treorna har alla balkong eller uteplats mot gården, och väljer du den största trean högst upp i huset får du en egen takterrass med underbart söderläge.

Fyror 29 st

Sid 28

Letar du efter ett socialt hem med stora ytor och gott om plats för umgänge, då är de rymliga fyror på 85,5–101 kvadrat något för dig. Alla fyror har plats för hemmakontor, dubbla badrum eller gäst-wc och gott om förvaring i klädkammare, förråd och skjutdörrsgarderob. Här kan du njuta av sommaren på en eller två stora balkonger, och den stora fyran högt upp i huset har en enorm terrass på 36 kvadrat i två väderstreck samt en balkong mot gården. Här kan du njuta av många avkopplande stunder.

Femmor 11 st

Sid 45

Är du intresserad av ett rymligt hem med plats för familjen? Kika på kvarterets härliga femmor på 100–110 kvadrat där barnen får eget rum och du antligen kan inreda ett hemmakontor eller gästrum. En av lägenheterna har en uthyrningsdel med kök, badrum och balkong som tillval, perfekt för ett generationsboende eller om du vill hyra ut för att dryga ut din ekonomi. Alla femmorna har skjutdörrsgarderob och dubbla badrum som underlättar vardagen. Lägenheterna har alla balkong, och hemmen högst upp i huset har ljuvliga takterrasser i söderläge där du kan njuta av sköna dagar.



Denna QR-kod tar dig vidare till Bostadsväljaren.



Våning 1, 3 rok, 63,5 kvm

Lägenhet: 01-1001

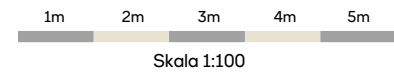
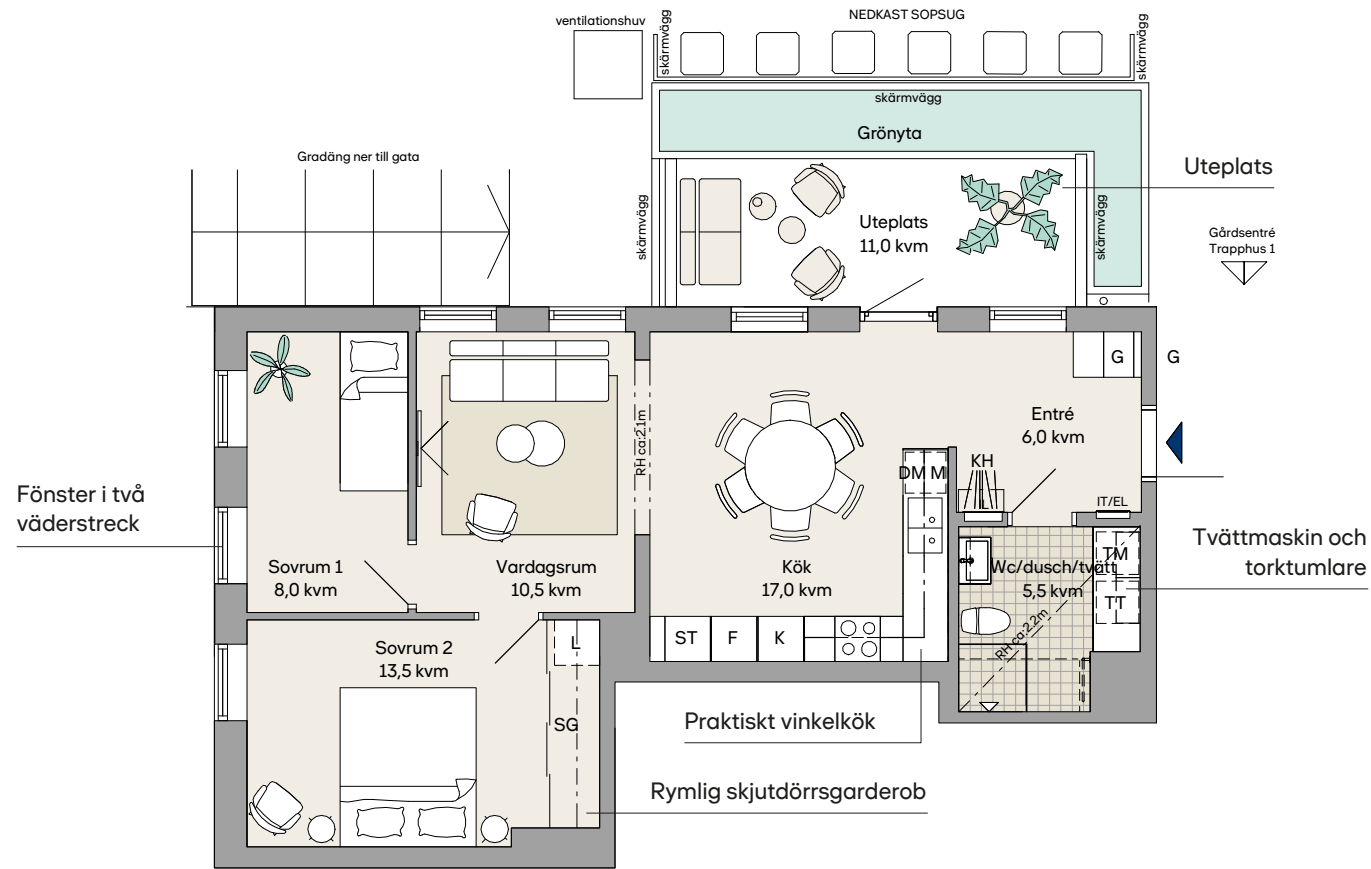

Generell takhöjd 2,50 m. Sänkt takhöjd (badrum) 2,40 m.
Bröstningshöjd 600 mm (BH=mm) om inget annat anges.
Förråd i källare.

Teckenförklaring

- | | |
|---|---------------------------------------|
| DM = Diskmaskin | SG = Skjuddörrsgarderob |
| IT/EL = Elcentral i lägenhet | ST = Städskåp/städinredning |
| F = Frys | TM = Tvättmaskin |
| FG = Fönster till golv | TT = Torktumlare |
| G = Garderob | U/M = Ugn/micro i högskåp |
| HS = Högskåp | IL = Inspektionslucka |
| K = Kyl | ==== = Tillval, handdukstork |
| K/F = Kyl / frys | - - - - = Tillval, badkar |
| KM = Kombimaskin | - - - - = Väggskåp. Hylla/Klädstång |
| KLK = Klädkammare | - - - - = Sänkt takhöjd |
| KH = Förberett för kapphylla / kroklist | //// = Frånvalsvägg |
| L = Linneskåp | - - - - = Tillvalsvägg |
| M = Mikrovågsugn | = Förberett för kapphylla / klädstång |
| RH = Rumshöjd | ▽ = Förberett för TV |

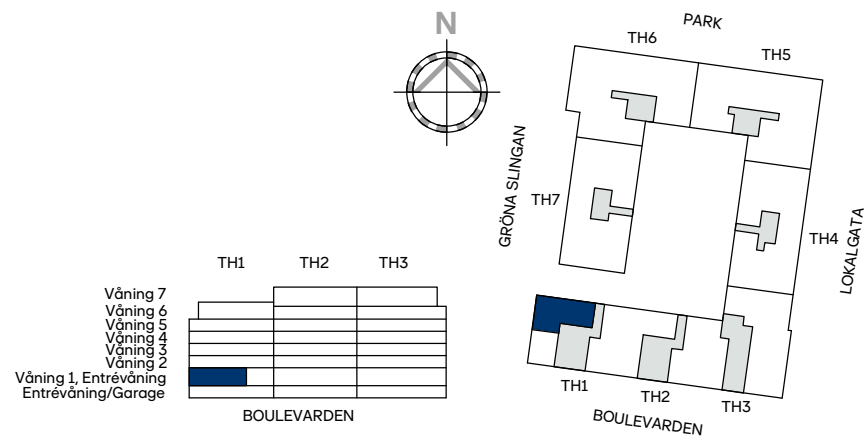

Våning 1, 3 rok, 67 kvm

Lägenhet: 05-1001

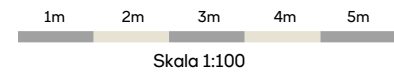
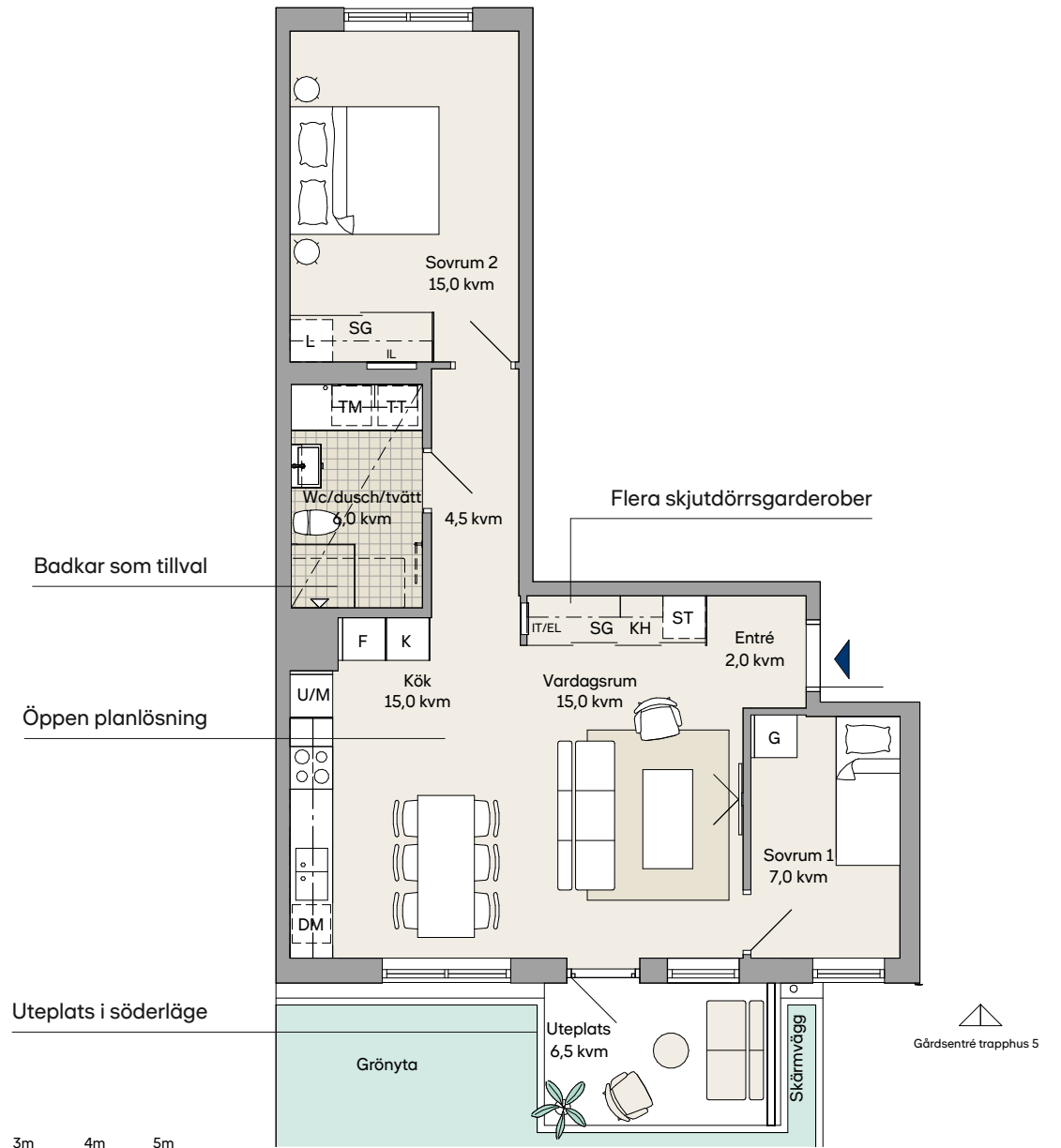

Generell takhöjd 2,50 m. Sänkt takhöjd (badrum) 2,40 m.
Bröstningshöjd 600 mm (BH=mm) om inget annat anges.
Förråd i källare.

Teckenförklaring

- | | |
|---|------------------------------|
| DM = Diskmaskin | SG = Skjuddörrsgarderob |
| IT/EL = Elcentral i lägenhet | ST = Städskåp/städinredning |
| F = Frys | TM = Tvättmaskin |
| FG = Fönster till golv | TT = Torktumlare |
| G = Garderob | U/M = Ugn/micro i högskåp |
| HS = Högskåp | IL = Inspektionslucka |
| K = Kyl | ==== = Tillval, handdukstork |
| K/F = Kyl / frys | - - - - = Tillval, badkar |
| KM = Kombimaskin | - - - - = Väggskåp |
| KLK = Klädkammare | - - - - = Sänkt takhöjd |
| KH = Förberett för kapphylla / kroklist | //// = Frånvalsvägg |
| L = Linneskåp | - - - - = Tillvalsvägg |
| M = Mikrovågsugn | = Klädstång |
| RH = Rumshöjd | ▽ = Förberett för TV |

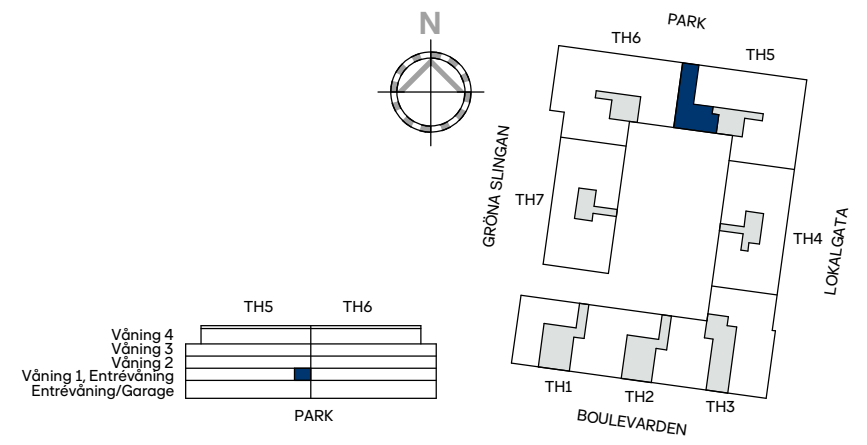

Våning 2-3, 3 rok, 70 kvm

Lägenhet: 06-1106 och 06-1206

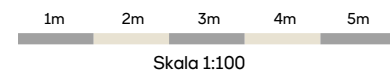
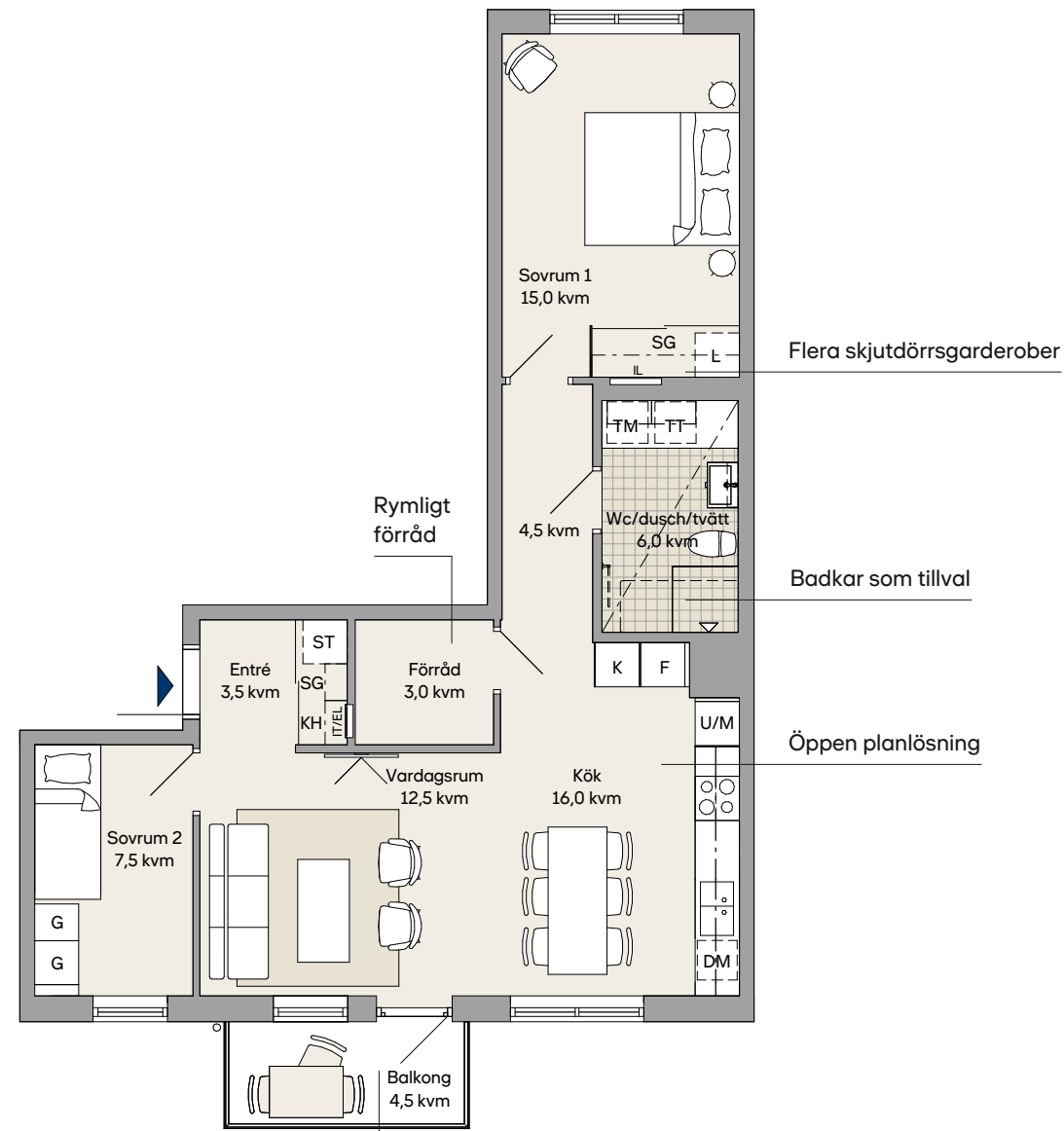

Generell takhöjd 2,50 m. Sänkt takhöjd (badrum) 2,40 m.
Bröstningshöjd 600 mm (BH=mm) om inget annat anges.

Teckenförklaring

| | |
|---|-------------------------------|
| DM = Diskmaskin | SG = Skjutdörrsgarderob |
| IT/EL = Elcentral i lägenhet | ST = Städskåp/städinredning |
| F = Frys | TM = Tvättmaskin |
| FG = Fönster till golvet | TT = Torktumlare |
| G = Garderob | U/M = Ugn/micro i högskåp |
| HS = Högskåp | IL = Inspektionsslucka |
| K = Kyl | ====> = Tillval, handdukstork |
| K/F = Kyl / frys | -----> = Tillval, badkar |
| KM = Kombimaskin | - - - - -> = Väggskåp |
| KLK = Klädkammare | ---> = Sänkt takhöjd |
| KH = Förberett för kapphylla / kroklist | ////> = Frånvalsvägg |
| L = Linneskåp | ---> = Tillvalsvägg |
| M = Mikrovågsugn | ---> = Klädstång |
| RH = Rumshöjd | ---> = Förberett för TV |

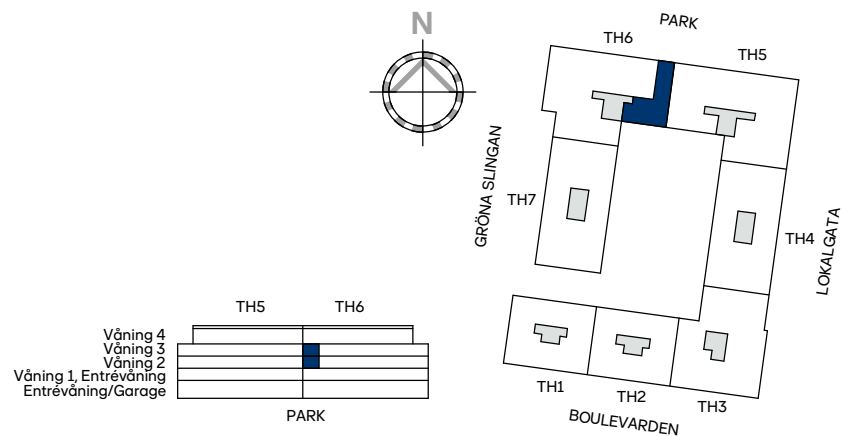

Med reservation för mindre ändringar

Våning 4, 3 rok, 70,5 kvm

Lägenhet: 06-1304

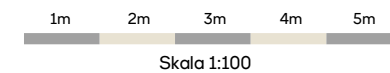
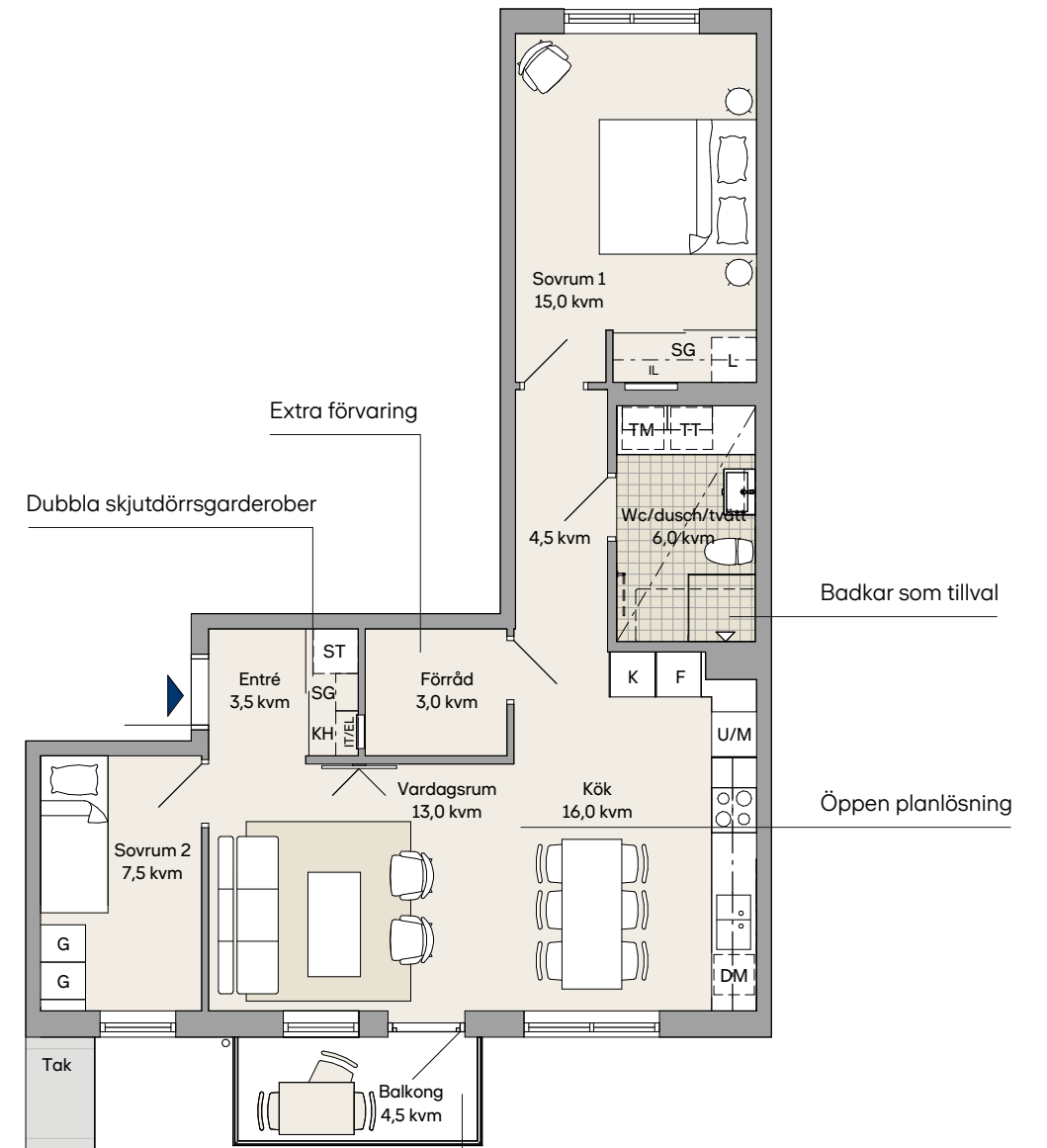

Generell takhöjd 2,90 m. Sänkt takhöjd (badrum) 2,40 m.
Bröstningshöjd 600 mm (BH=mm) om inget annat anges.

Teckenförklaring

| | |
|---|-------------------------------|
| DM = Diskmaskin | SG = Skjutdörrsgarderob |
| IT/EL = Elcentral i lägenhet | ST = Städskåp/städinredning |
| F = Frys | TM = Tvättmaskin |
| FG = Fönster till golvet | TT = Torktumlare |
| G = Garderob | U/M = Ugn/micro i högskåp |
| HS = Högskåp | IL = Inspektionsslucka |
| K = Kyl | ====> = Tillval, handdukstork |
| K/F = Kyl / frys | -----> = Tillval, badkar |
| KM = Kombimaskin | - - - - -> = Väggskåp |
| KLK = Klädkammare | ---> = Sänkt takhöjd |
| KH = Förberett för kapphylla / kroklist | ////> = Frånvalsvägg |
| L = Linneskåp | ---> = Tillvalsvägg |
| M = Mikrovågsugn | ---> = Klädstång |
| RH = Rumshöjd | ---> = Förberett för TV |

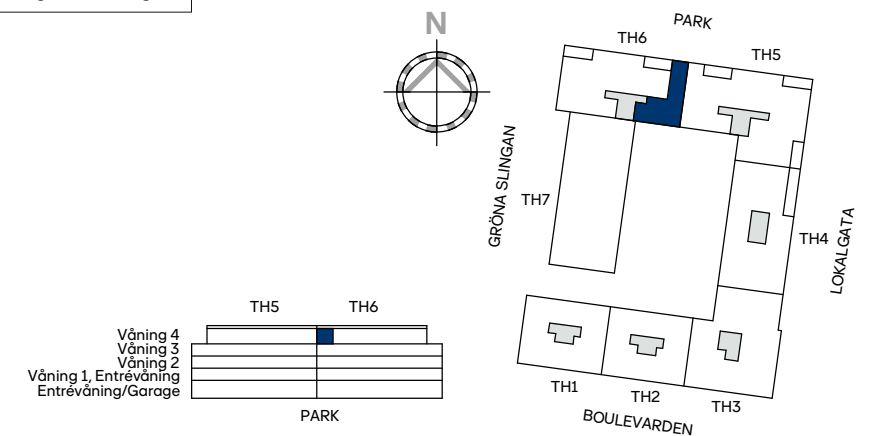

Med reservation för mindre ändringar

Våning 4, 3 rok, 71 kvm

Lägenhet: 05-1305

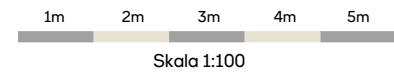
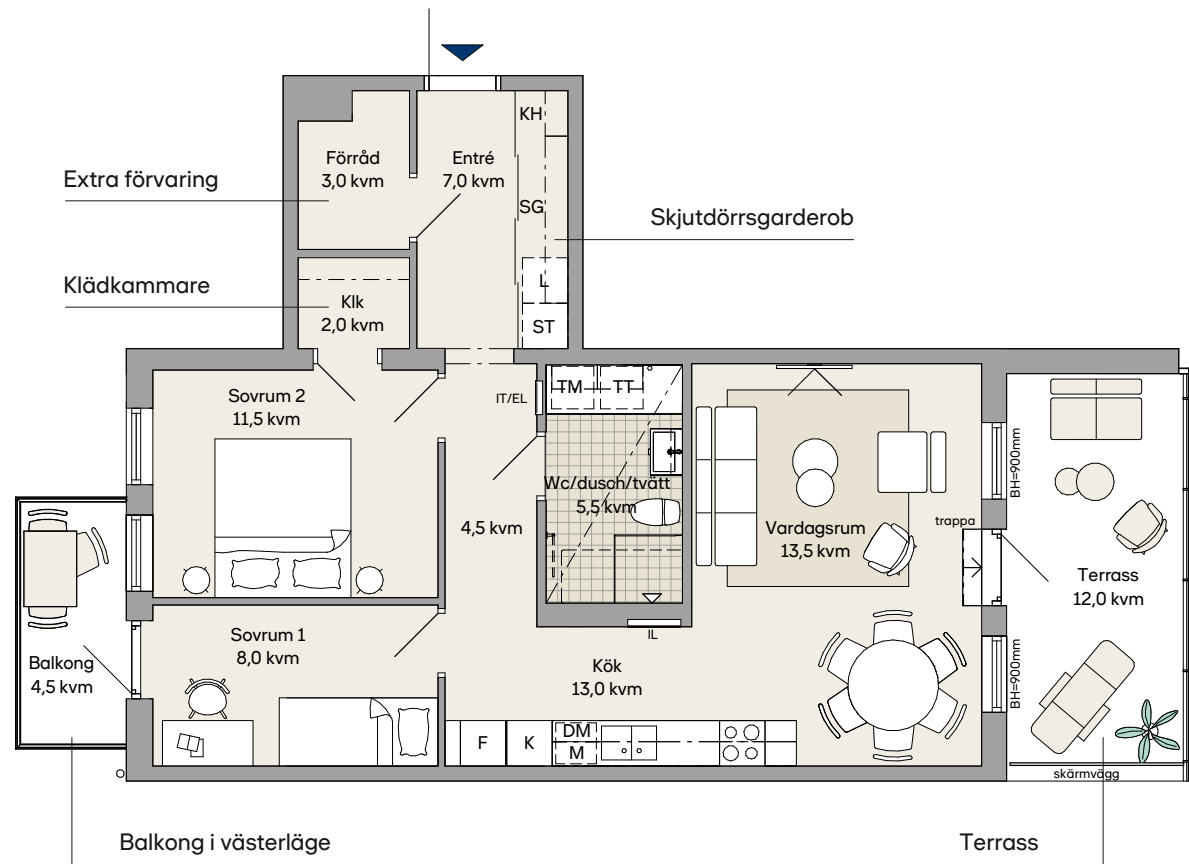

Generell takhöjd 2,90 m. Sänkt takhöjd (badrum) 2,40 m. Bröstningshöjd 600 mm (BH=mm) om inget annat anges.

Teckenförklaring

- | | |
|---|-------------------------------|
| DM = Diskmaskin | SG = Skjutdörrsgarderob |
| IT/EL = Elcentral i lägenhet | ST = Städskåp/städinredning |
| F = Frys | TM = Tvättmaskin |
| FG = Fönster till golvet | TT = Torktumlare |
| G = Garderob | U/M = Ugn/micro i högskåp |
| HS = Högskåp | IL = Inspektionsslucka |
| K = Kyl | ====> = Tillval, handdukstork |
| K/F = Kyl / frys | ---> = Tillval, badkar |
| KM = Kombimaskin | - - -> = Väggskåp |
| KLK = Klädskåp | ---> = Sänkt takhöjd |
| KH = Förberett för kapphylla / kroklist | ---> = Frånvalsvägg |
| L = Linneskåp | ---> = Tillvalsvägg |
| M = Mikrovågsugn | ---> = Klädstång |
| RH = Rumshöjd | ---> = Förberett för TV |

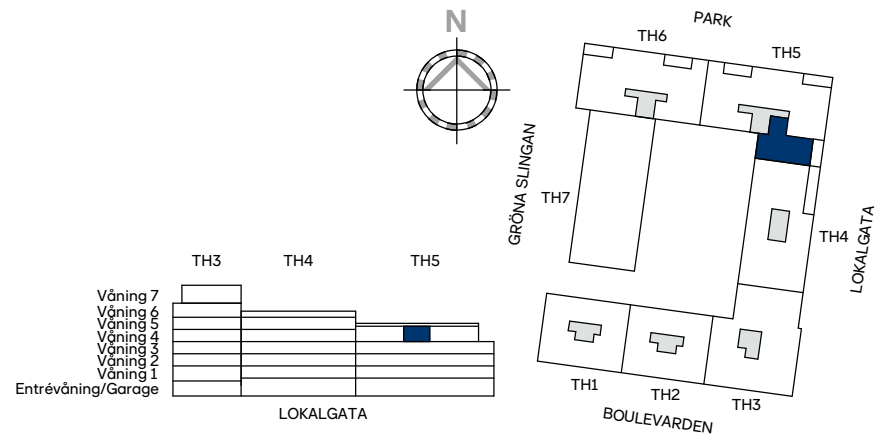

Våning 4, 3 rok, 72 kvm

Lägenhet: 05-1304

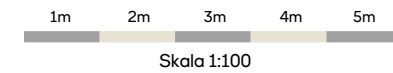
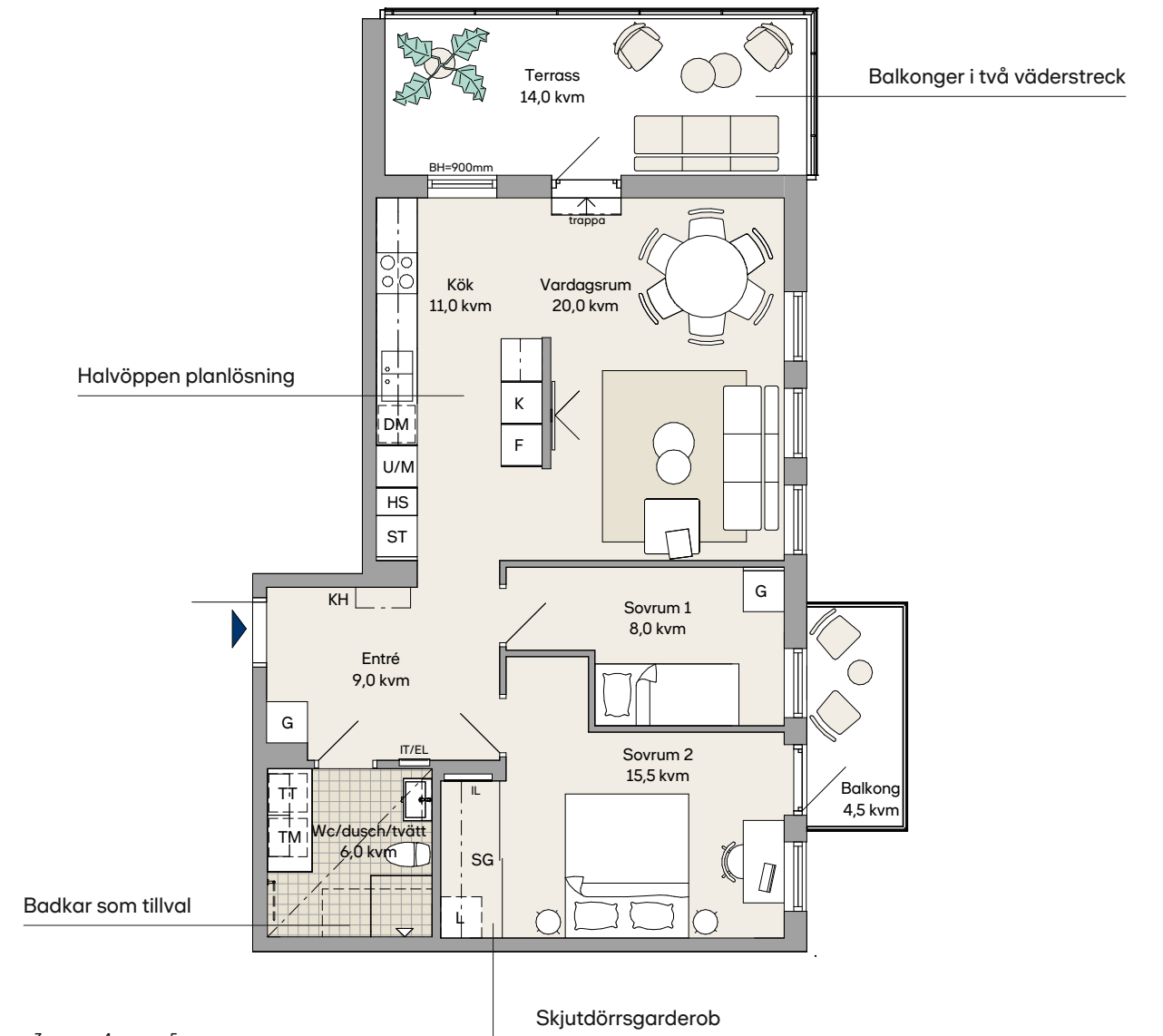

Generell takhöjd 2,90 m. Sänkt takhöjd (badrum) 2,40 m. Bröstningshöjd 600 mm (BH=mm) om inget annat anges. Förråd i källare.

Teckenförklaring

- | | |
|---|-------------------------------|
| DM = Diskmaskin | SG = Skjutdörrsgarderob |
| IT/EL = Elcentral i lägenhet | ST = Städskåp/städinredning |
| F = Frys | TM = Tvättmaskin |
| FG = Fönster till golvet | TT = Torktumlare |
| G = Garderob | U/M = Ugn/micro i högskåp |
| HS = Högskåp | IL = Inspektionsslucka |
| K = Kyl | ====> = Tillval, handdukstork |
| K/F = Kyl / frys | ---> = Tillval, badkar |
| KM = Kombimaskin | - - -> = Väggskåp |
| KLK = Klädskåp | ---> = Sänkt takhöjd |
| KH = Förberett för kapphylla / kroklist | ---> = Frånvalsvägg |
| L = Linneskåp | ---> = Tillvalsvägg |
| M = Mikrovågsugn | ---> = Klädstång |
| RH = Rumshöjd | ---> = Förberett för TV |

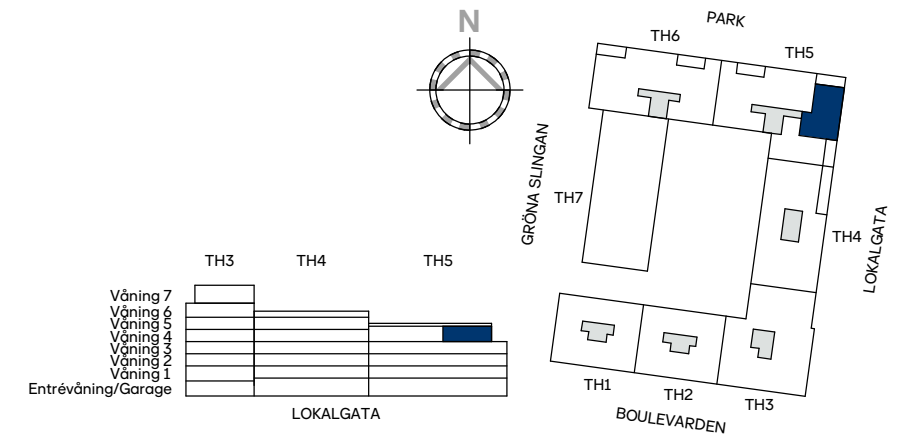

Våning 2-5, 3 rok, 72,5 kvm

Lägenhet: 01-1102, 01-1202, 01-1302 och 01-1402

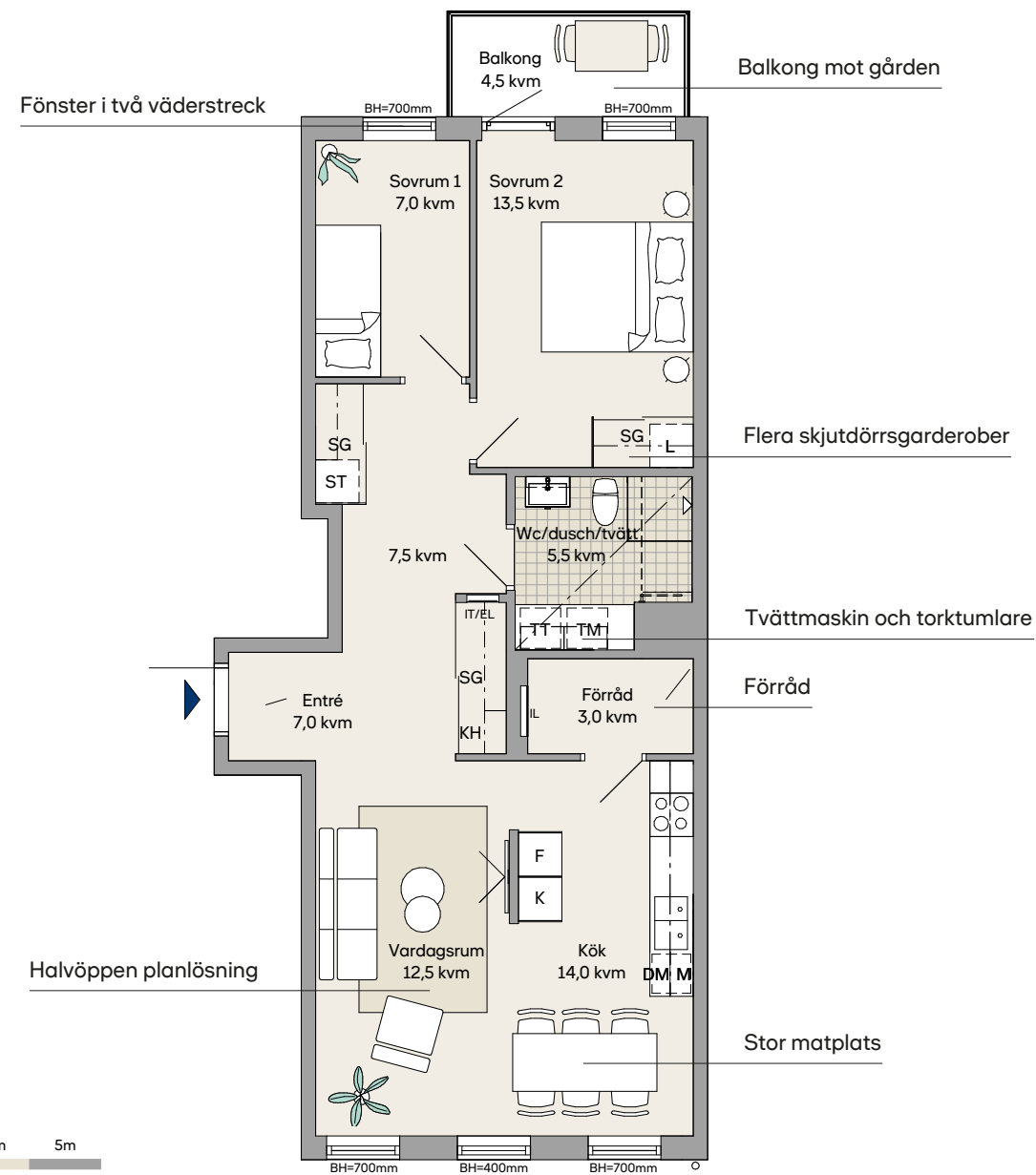

Generell takhöjd 2,50 m. Sänkt takhöjd (badrum) 2,40 m.
Bröstningshöjd 600 mm (BH=mm) om inget annat anges.

Teckenförklaring

| | |
|---|------------------------------|
| DM = Diskmaskin | SG = Skjutdörrsgarderob |
| IT/EL = Elcentral i lägenhet | ST = Städskåp/städinredning |
| F = Frys | TM = Tvättmaskin |
| FG = Fönster till golvet | TT = Torktumlare |
| G = Garderob | U/M = Ugn/micro i högskåp |
| HS = Högskåp | IL = Inspektionslucka |
| K = Kyl | ==== = Tillval, handdukstork |
| K/F = Kyl / frys | --- = Tillval, badkar |
| KM = Kombimaskin | - - - = Väggskåp |
| KLK = Klädkammare | --- = Sänkt takhöjd |
| KH = Förberett för kapphylla / kroklist | /// = Frånvalsvägg |
| L = Linneskåp | --- = Tillvalsvägg |
| M = Mikrovågsugn | --- = Klädstång |
| RH = Rumshöjd | --- = Förberett för TV |

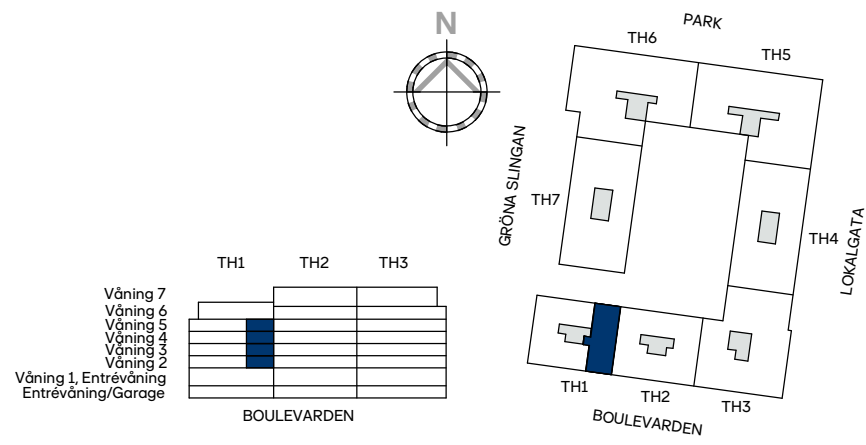

Våning 2-6, 3 rok, 72,5 kvm

Lägenhet: 02-1102, 02-1202, 02-1302, 02-1402 och 02-1502

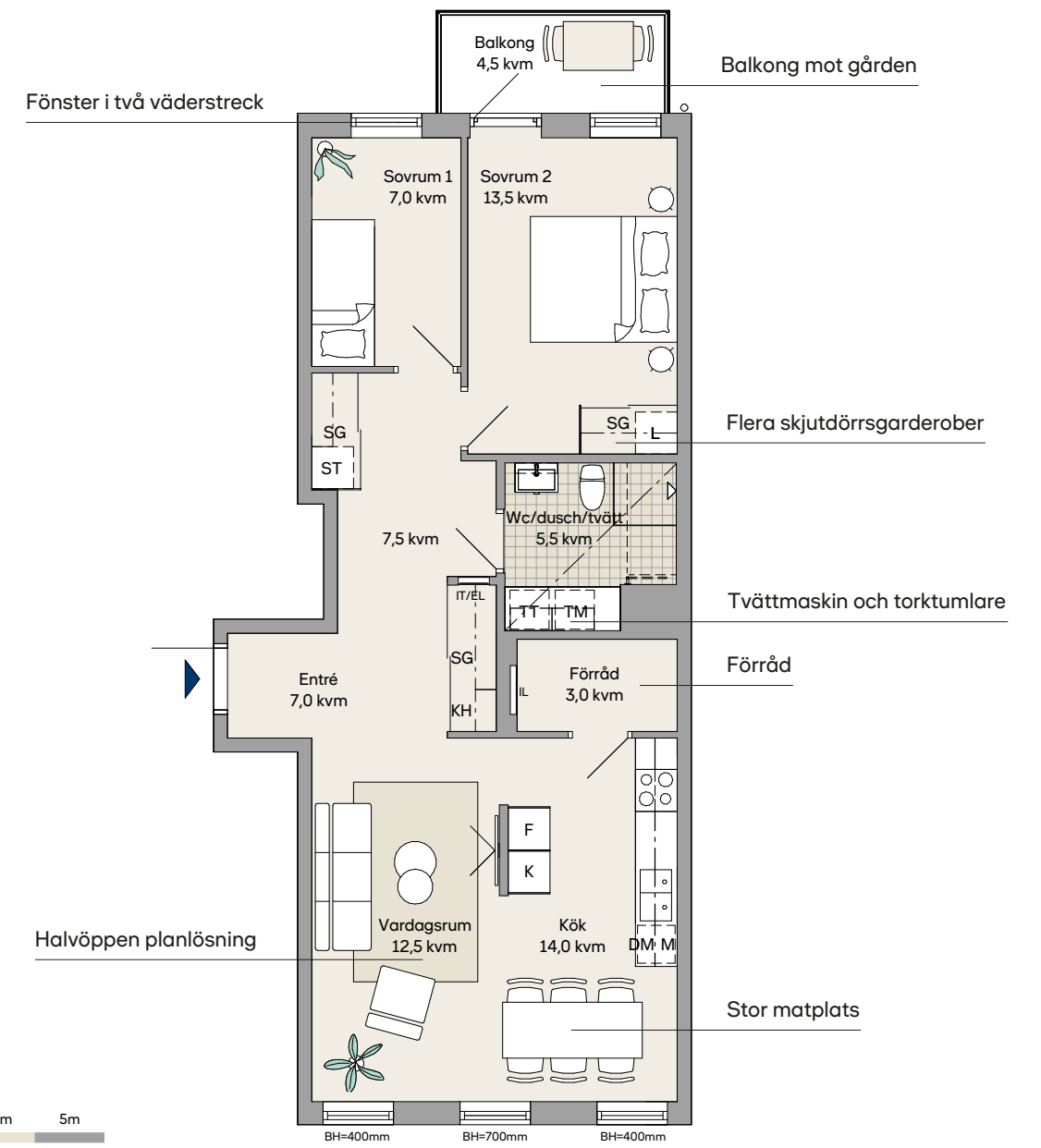

Generell takhöjd 2,50 m. Sänkt takhöjd (badrum) 2,40 m.
Bröstningshöjd 600 mm (BH=mm) om inget annat anges.

Teckenförklaring

| | |
|---|------------------------------|
| DM = Diskmaskin | SG = Skjutdörrsgarderob |
| IT/EL = Elcentral i lägenhet | ST = Städskåp/städinredning |
| F = Frys | TM = Tvättmaskin |
| FG = Fönster till golvet | TT = Torktumlare |
| G = Garderob | U/M = Ugn/micro i högskåp |
| HS = Högskåp | IL = Inspektionslucka |
| K = Kyl | ==== = Tillval, handdukstork |
| K/F = Kyl / frys | --- = Tillval, badkar |
| KM = Kombimaskin | - - - = Väggskåp |
| KLK = Klädkammare | --- = Sänkt takhöjd |
| KH = Förberett för kapphylla / kroklist | /// = Frånvalsvägg |
| L = Linneskåp | --- = Tillvalsvägg |
| M = Mikrovågsugn | --- = Klädstång |
| RH = Rumshöjd | --- = Förberett för TV |

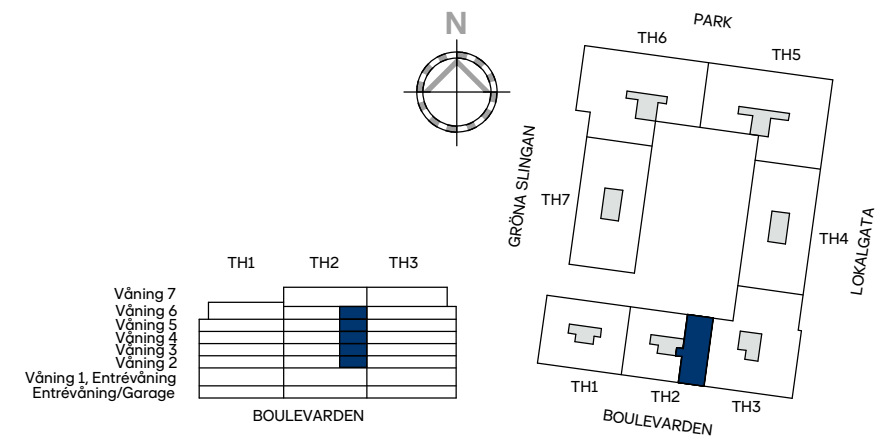

Våning 2-6, 3 rok, 72,5 kvm

Lägenhet: 02-1104, 02-1204, 02-1304, 02-1404 och 02-1504



Generell takhöjd 2,50 m. Sänkt takhöjd (badrum) 2,40 m.
Bröstningshöjd 600 mm (BH=mm) om inget annat anges.

Teckenförklaring

| | |
|---|------------------------------|
| DM = Diskmaskin | SG = Skjutdörrsgarderob |
| IT/EL = Elcentral i lägenhet | ST = Städskåp/städinredning |
| F = Frys | TM = Tvättmaskin |
| FG = Fönster till golvet | TT = Torktumlare |
| G = Garderob | U/M = Ugn/micro i högskåp |
| HS = Högskåp | IL = Inspektionsslucka |
| K = Kyl | ==== = Tillval, handdukstork |
| K/F = Kyl / frys | ----- = Tillval, badkar |
| KM = Kombimaskin | - - - - - = Väggskåp |
| KLK = Klädkammare | --- --- = Sänkt takhöjd |
| KH = Förberett för kapphylla / kroklist | /// /// = Frånvalsvägg |
| L = Linneskåp | --- --- = Tillvalsvägg |
| M = Mikrovågsugn | --- --- = Klädstång |
| RH = Rumshöjd | --- --- = Förberett för TV |

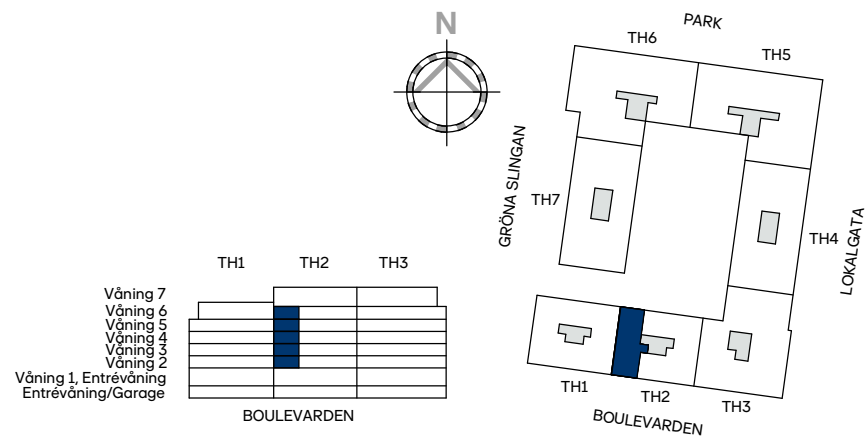

Våning 2-5, 3 rok, 73 kvm

Lägenhet: 01-1104, 01-1204, 01-1304 och 01-1404

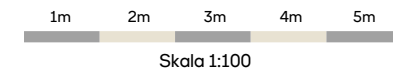
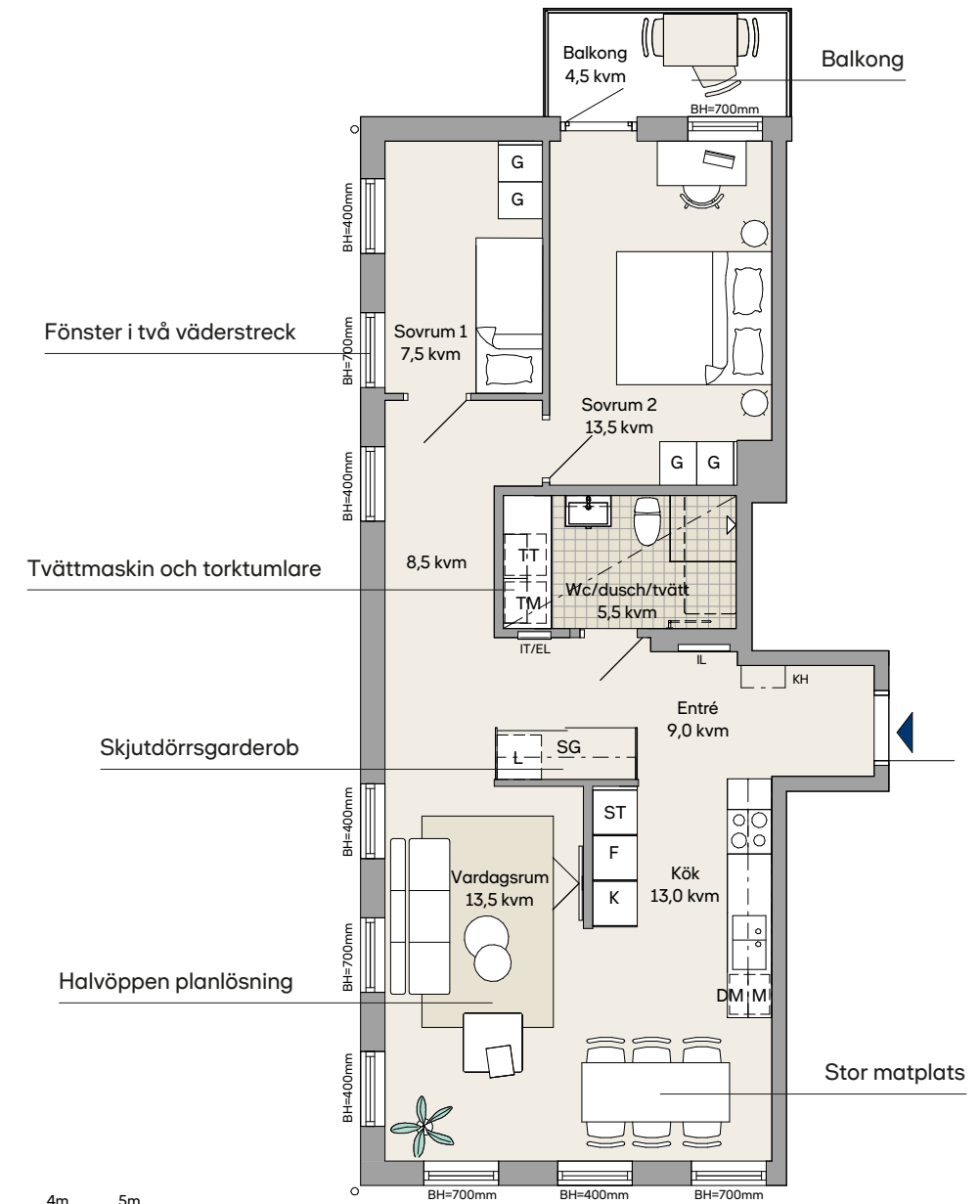

Generell takhöjd 2,50 m. Sänkt takhöjd (badrum) 2,40 m.
Bröstningshöjd 600 mm (BH=mm) om inget annat anges.
Förråd i källare.

Teckenförklaring

| | |
|---|------------------------------|
| DM = Diskmaskin | SG = Skjutdörrsgarderob |
| IT/EL = Elcentral i lägenhet | ST = Städskåp/städinredning |
| F = Frys | TM = Tvättmaskin |
| FG = Fönster till golvet | TT = Torktumlare |
| G = Garderob | U/M = Ugn/micro i högskåp |
| HS = Högskåp | IL = Inspektionsslucka |
| K = Kyl | ==== = Tillval, handdukstork |
| K/F = Kyl / frys | ----- = Tillval, badkar |
| KM = Kombimaskin | - - - - - = Väggskåp |
| KLK = Klädkammare | --- --- = Sänkt takhöjd |
| KH = Förberett för kapphylla / kroklist | /// /// = Frånvalsvägg |
| L = Linneskåp | --- --- = Tillvalsvägg |
| M = Mikrovågsugn | --- --- = Klädstång |
| RH = Rumshöjd | --- --- = Förberett för TV |

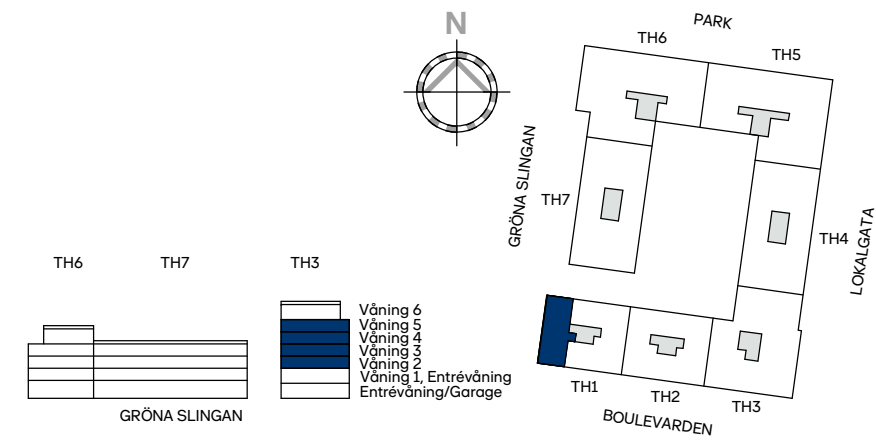

Våning 2-3, 3 rok, 73 kvm

Lägenhet: 05-1101 och 05-1201

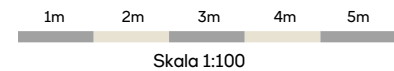
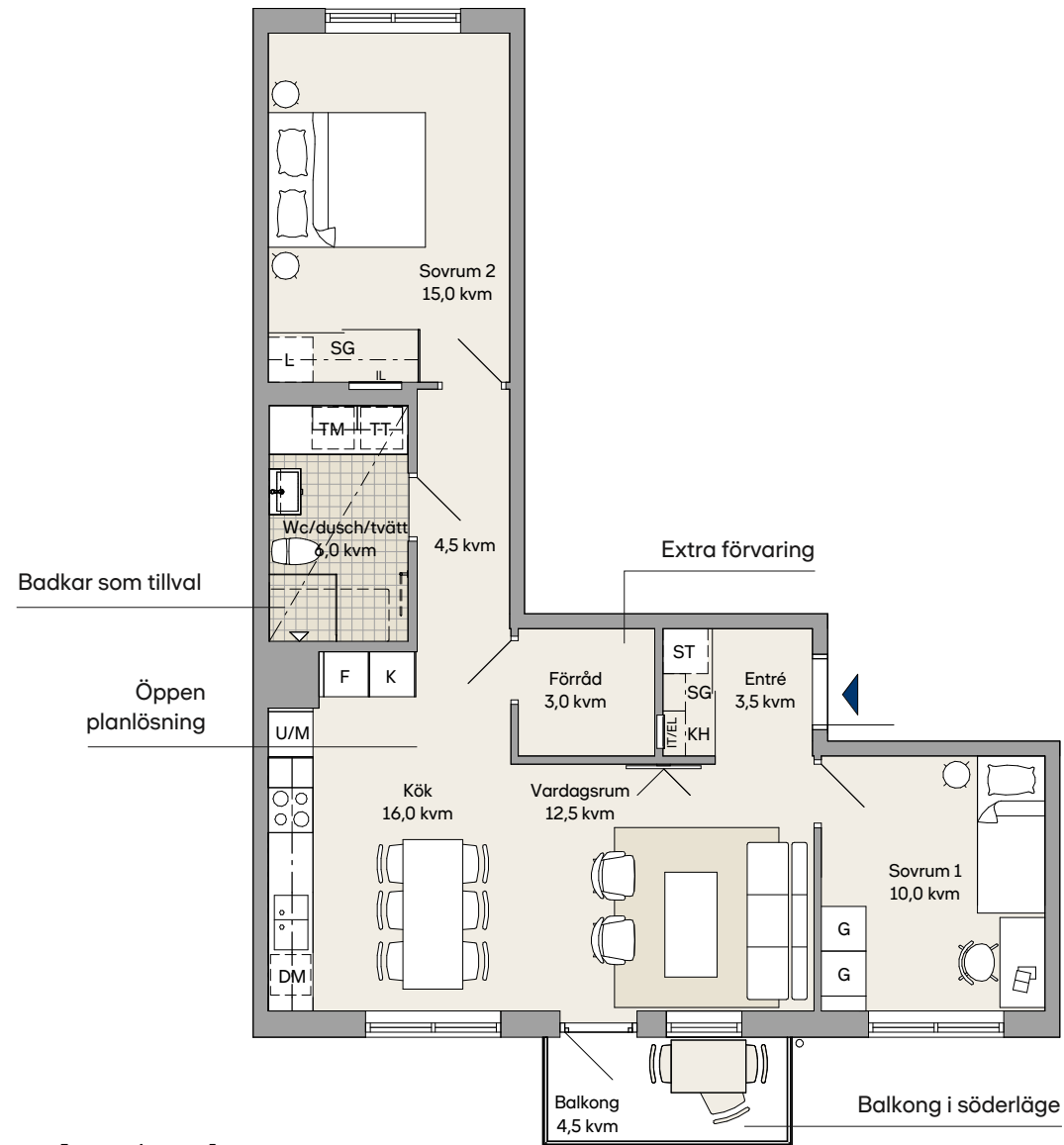

Generell takhöjd 2,50 m. Sänkt takhöjd (badrum) 2,40 m.
Bröstningshöjd 600 mm (BH=mm) om inget annat anges.

Teckenförklaring

| | |
|---|-------------------------------|
| DM = Diskmaskin | SG = Skjutdörrsgarderob |
| IT/EL = Elcentral i lägenhet | ST = Städskåp/städinredning |
| F = Frys | TM = Tvättmaskin |
| FG = Fönster till golv | TT = Torktumlare |
| G = Garderob | U/M = Ugn/micro i högskåp |
| HS = Högskåp | IL = Inspektionsslucka |
| K = Kyl | ===== = Tillval, handdukstork |
| K/F = Kyl / frys | ----- = Tillval, badkar |
| KM = Kombimaskin | - - - - - = Väggskåp |
| KLK = Klädskåp | --- = Sänkt takhöjd |
| KH = Förberett för kapphylla / kroklist | /// = Frånvalsvägg |
| L = Linneskåp | --- = Tillvalsvägg |
| M = Mikrovågsugn | --- = Klädstång |
| RH = Rumshöjd | --- = Förberett för TV |

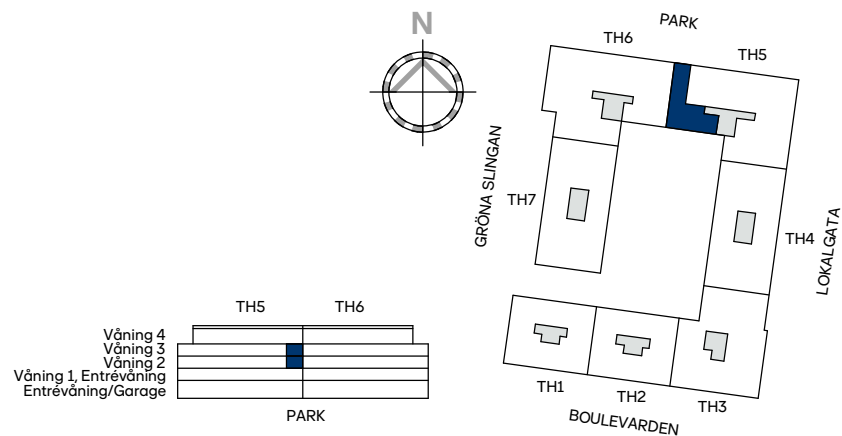

Med reservation för mindre ändringar

Våning 4, 3 rok, 73 kvm

Lägenhet: 05-1301

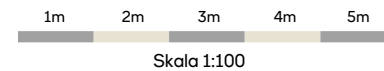
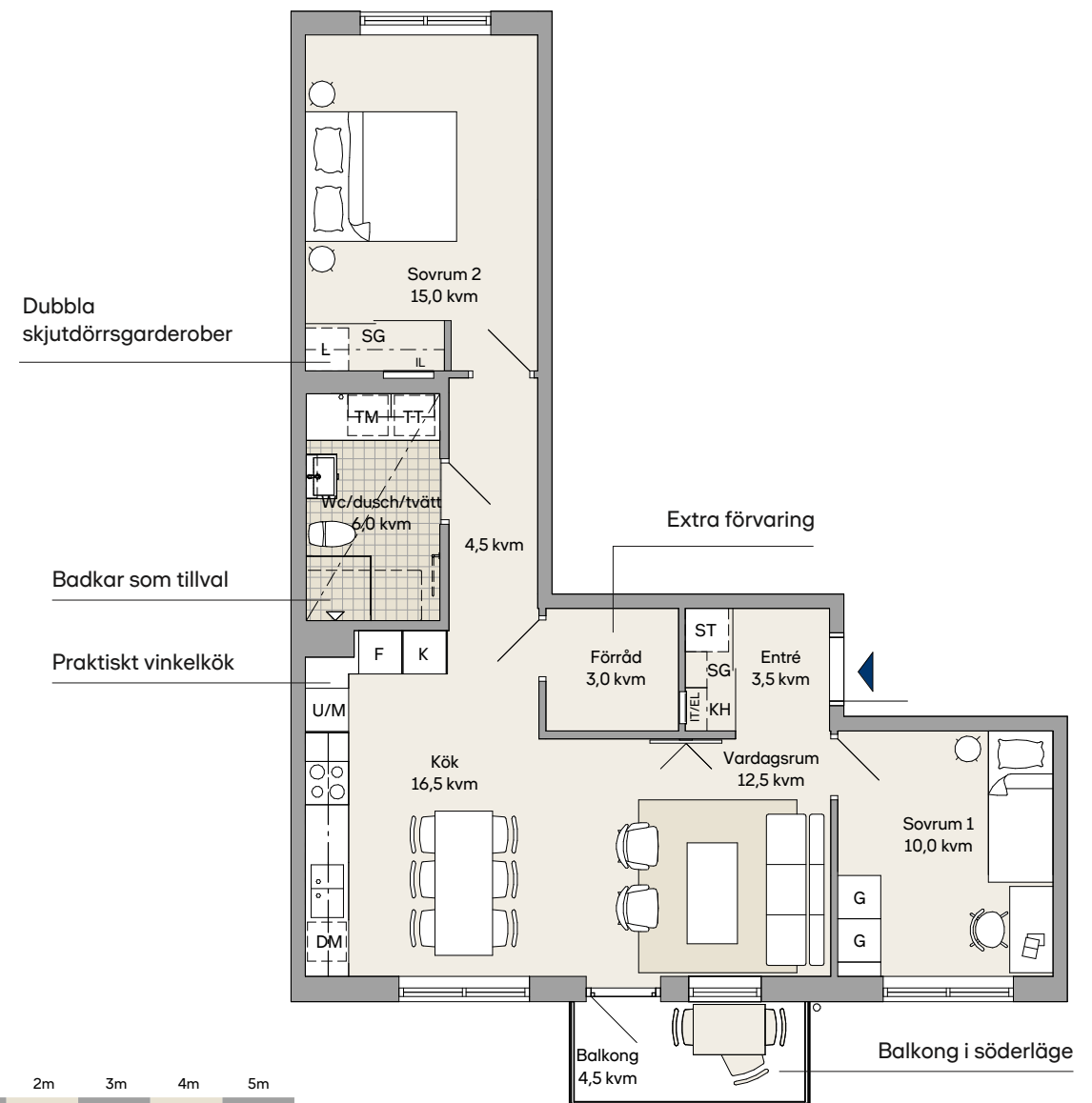

Generell takhöjd 2,90 m. Sänkt takhöjd (badrum) 2,40 m.
Bröstningshöjd 600 mm (BH=mm) om inget annat anges.

Teckenförklaring

| | |
|---|-------------------------------|
| DM = Diskmaskin | SG = Skjutdörrsgarderob |
| IT/EL = Elcentral i lägenhet | ST = Städskåp/städinredning |
| F = Frys | TM = Tvättmaskin |
| FG = Fönster till golv | TT = Torktumlare |
| G = Garderob | U/M = Ugn/micro i högskåp |
| HS = Högskåp | IL = Inspektionsslucka |
| K = Kyl | ===== = Tillval, handdukstork |
| K/F = Kyl / frys | ----- = Tillval, badkar |
| KM = Kombimaskin | - - - - - = Väggskåp |
| KLK = Klädskåp | --- = Sänkt takhöjd |
| KH = Förberett för kapphylla / kroklist | /// = Frånvalsvägg |
| L = Linneskåp | --- = Tillvalsvägg |
| M = Mikrovågsugn | --- = Klädstång |
| RH = Rumshöjd | --- = Förberett för TV |

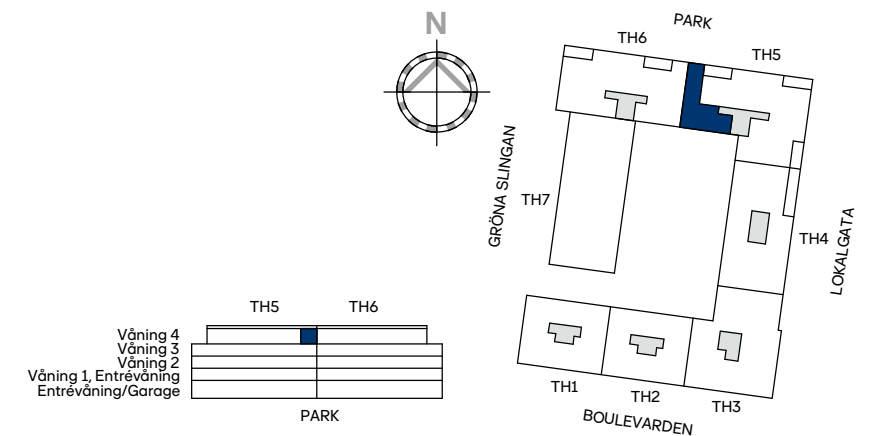

Med reservation för mindre ändringar

Våning 1, 3 rok, 80 kvm

Lägenhet: 06-1001

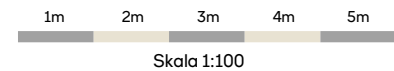

Generell takhöjd 2,50 m. Sänkt takhöjd (badrum) 2,40 m.
Bröstningshöjd 600 mm (BH=mm) om inget annat anges.
Förråd i källare.

Teckenförklaring

| | |
|---|------------------------------|
| DM = Diskmaskin | SG = Skjutdörrsgarderob |
| IT/EL = Elcentral i lägenhet | ST = Städskåp/städinredning |
| F = Frys | TM = Tvättmaskin |
| FG = Fönster till golv | TT = Torktumlare |
| G = Garderob | U/M = Ugn/micro i högskåp |
| HS = Högskåp | IL = Inspektionslucka |
| K = Kyl | ==== = Tillval, handdukstork |
| K/F = Kyl / frys | ----- = Tillval, badkar |
| KM = Kombimaskin | - - - - - = Väggskåp |
| KLK = Klädkammare | --- --- = Sänkt takhöjd |
| KH = Förberett för kapphylla / kroklist | //// //// = Frånvalsvägg |
| L = Linneskåp | --- --- = Tillvalsvägg |
| M = Mikrovågsugn | --- --- = Klädstång |
| RH = Rumshöjd | --- --- = Förberett för TV |

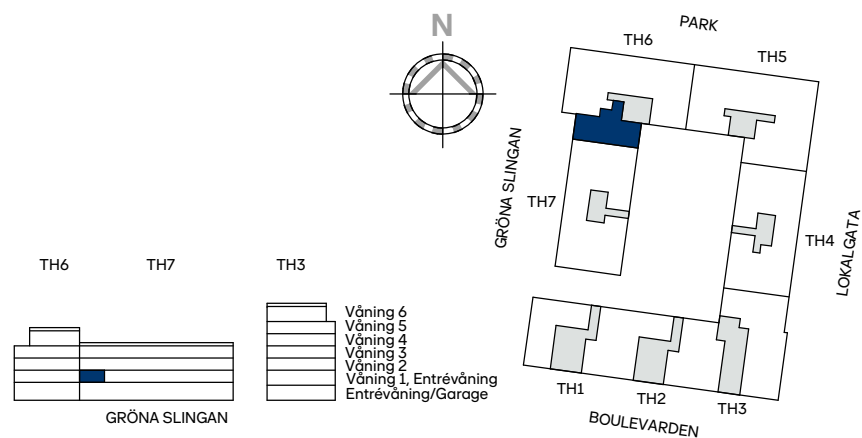

Våning 2-3, 3 rok, 80 kvm

Lägenhet: 06-1101 och 06-1201

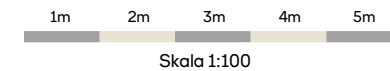
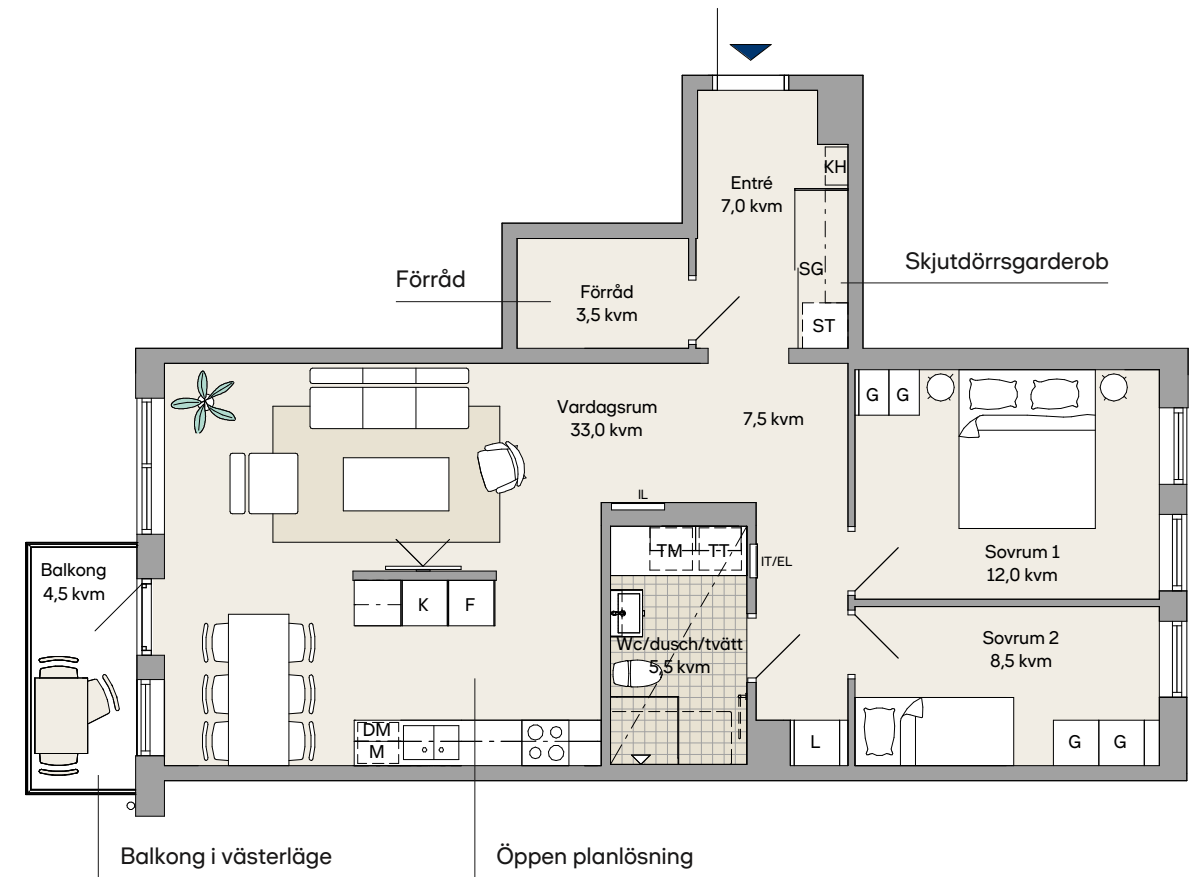

Generell takhöjd 2,50 m. Sänkt takhöjd (badrum) 2,40 m.
Bröstningshöjd 600 mm (BH=mm) om inget annat anges.

Teckenförklaring

| | |
|---|------------------------------|
| DM = Diskmaskin | SG = Skjutdörrsgarderob |
| IT/EL = Elcentral i lägenhet | ST = Städskåp/städinredning |
| F = Frys | TM = Tvättmaskin |
| FG = Fönster till golv | TT = Torktumlare |
| G = Garderob | U/M = Ugn/micro i högskåp |
| HS = Högskåp | IL = Inspektionslucka |
| K = Kyl | ==== = Tillval, handdukstork |
| K/F = Kyl / frys | ----- = Tillval, badkar |
| KM = Kombimaskin | - - - - - = Väggskåp |
| KLK = Klädkammare | --- --- = Sänkt takhöjd |
| KH = Förberett för kapphylla / kroklist | //// //// = Frånvalsvägg |
| L = Linneskåp | --- --- = Tillvalsvägg |
| M = Mikrovågsugn | --- --- = Klädstång |
| RH = Rumshöjd | --- --- = Förberett för TV |

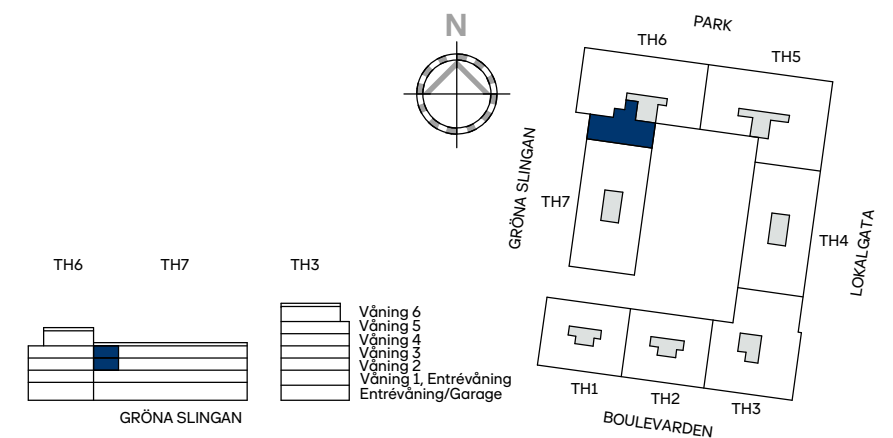

Entréväning, 3 rok, 80,5 kvm

Lägenhet: 05-0901

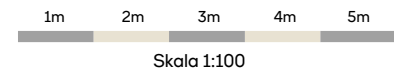
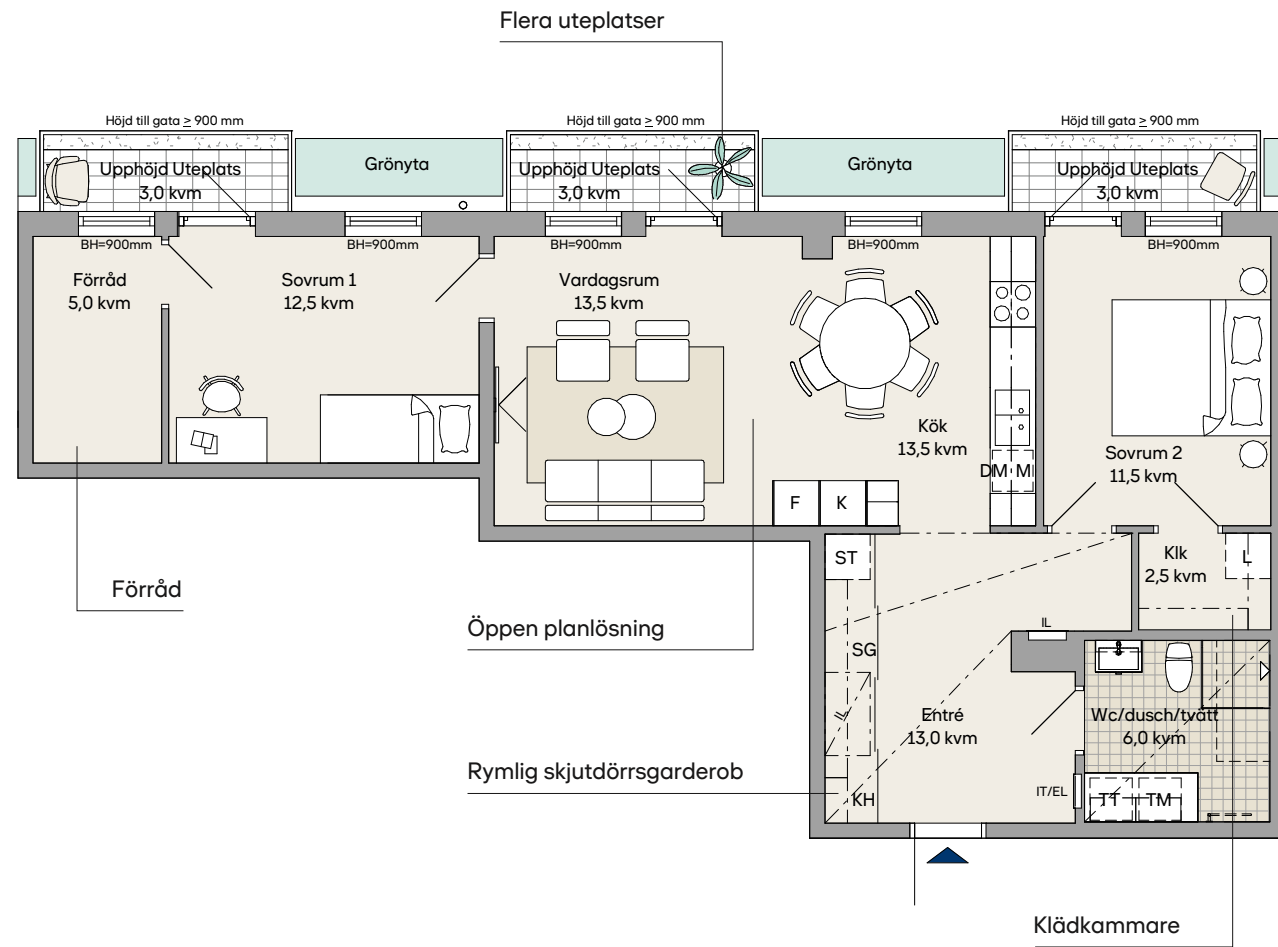

Generell takhöjd 2,60 m. Sänkt takhöjd (badrum) 2,40 m.
Bröstningshöjd 600 mm (BH=mm) om inget annat anges.

Teckenförklaring

- | | | |
|---|----------------------------------|----------------------------|
| DM = Diskmaskin | SG = Skjutdörrsgarderob | [Grid] = Markplatta |
| IT/EL = Elcentral i lägenhet | ST = Städsåp/städinredning | [Dotted] = Fris av makadam |
| F = Frys | TM = Tvättmaskin | |
| FG = Fönster till golvet | TT = Torktumlare | |
| G = Garderob | U/M = Ugn/micro i högskåp | |
| HS = Högskåp | IL = Inspektionslucka | |
| K = Kyl | [Dashed] = Tillval, handdukstork | |
| K/F = Kyl / frys | [Dashed] = Tillval, badkar | |
| KM = Kombimaskin | [Dashed] = Väggsåp | |
| KLK = Klädskåp | [Dashed] = Sänkt takhöjd | |
| KH = Förberett för kapphylla / kroklist | [Dashed] = Frånvalsvägg | |
| L = Linneskåp | [Dashed] = Tillvalsvägg | |
| M = Mikrovågsugn | [Dashed] = Klädstång | |
| RH = Rumshöjd | [Dashed] = Förberett för TV | |

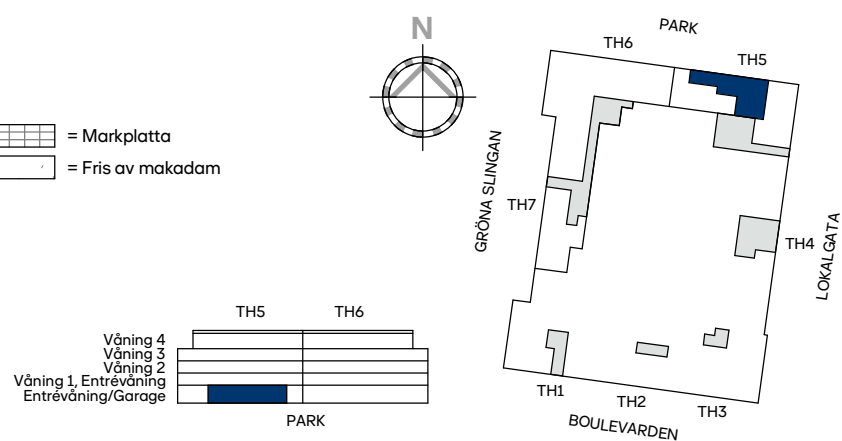

Våning 2-3, 3 rok, 83 kvm

Lägenhet: 05-1106 och 05-1206

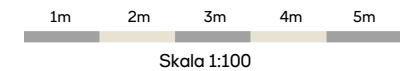
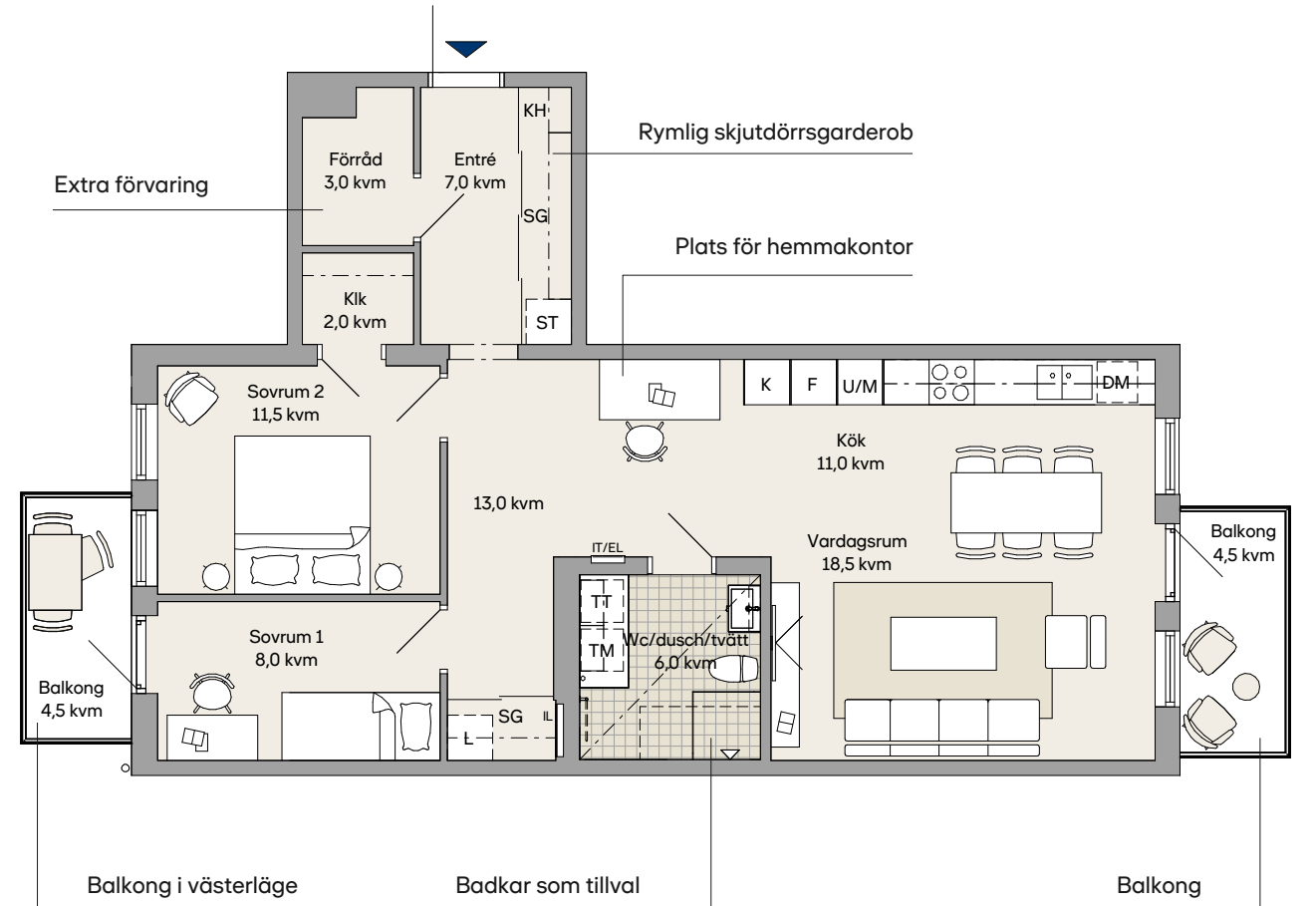

Generell takhöjd 2,50 m. Sänkt takhöjd (badrum) 2,40 m. Obs, sänkt takhöjd (badrum) i 05-1206, 2,20 m.
Bröstningshöjd 600 mm (BH=mm) om inget annat anges.

Teckenförklaring

- | | | |
|---|----------------------------------|----------------------------|
| DM = Diskmaskin | SG = Skjutdörrsgarderob | [Grid] = Markplatta |
| IT/EL = Elcentral i lägenhet | ST = Städsåp/städinredning | [Dotted] = Fris av makadam |
| F = Frys | TM = Tvättmaskin | |
| FG = Fönster till golvet | TT = Torktumlare | |
| G = Garderob | U/M = Ugn/micro i högskåp | |
| HS = Högskåp | IL = Inspektionslucka | |
| K = Kyl | [Dashed] = Tillval, handdukstork | |
| K/F = Kyl / frys | [Dashed] = Tillval, badkar | |
| KM = Kombimaskin | [Dashed] = Väggsåp | |
| KLK = Klädskåp | [Dashed] = Sänkt takhöjd | |
| KH = Förberett för kapphylla / kroklist | [Dashed] = Frånvalsvägg | |
| L = Linneskåp | [Dashed] = Tillvalsvägg | |
| M = Mikrovågsugn | [Dashed] = Klädstång | |
| RH = Rumshöjd | [Dashed] = Förberett för TV | |

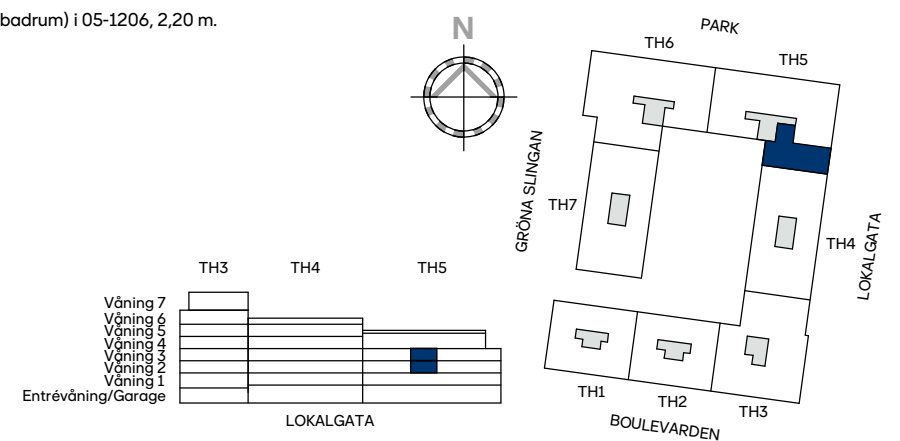

Våning 1, 3 rok, 83 kvm

Lägenhet: 05-1006

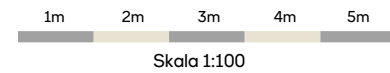
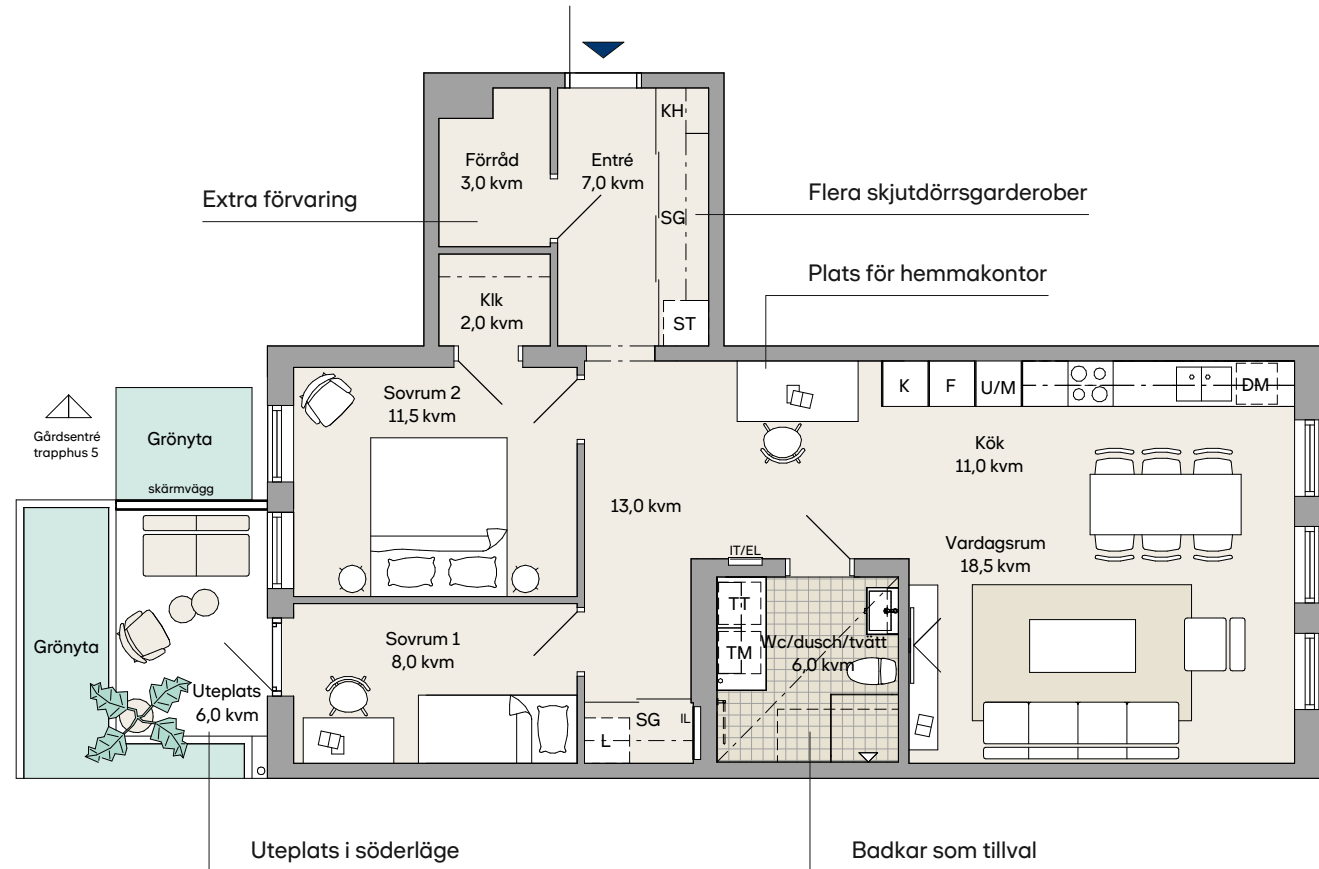

Generell takhöjd 2,50 m. Sänkt takhöjd (badrum) 2,40 m.
Bröstningshöjd 600 mm (BH=mm) om inget annat anges.

Teckenförklaring

| | |
|---|------------------------------|
| DM = Diskmaskin | SG = Skjutdörrsgarderob |
| IT/EL = Elcentral i lägenhet | ST = Städskåp/städinredning |
| F = Frys | TM = Tvättmaskin |
| FG = Fönster till golvet | TT = Torktumlare |
| G = Garderob | U/M = Ugn/micro i högskåp |
| HS = Högskåp | IL = Inspektionslucka |
| K = Kyl | ==== = Tillval, handdukstork |
| K/F = Kyl / frys | - - - - = Tillval, badkar |
| KM = Kombimaskin | - - - - = Väggskåp |
| KLK = Klädskammare | - - - - = Sänkt takhöjd |
| KH = Förberett för kapphylla / kroklist | - - - - = Frånvalsvägg |
| L = Linneskåp | - - - - = Tillvalsvägg |
| M = Mikrovågsugn | - - - - = Klädstång |
| RH = Rumshöjd | - - - - = Förberett för TV |

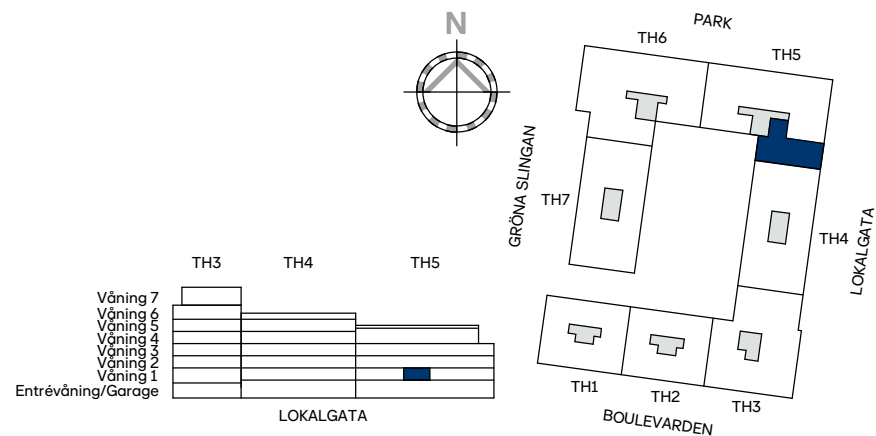

Våning 1, 3 rok, 85 kvm

Lägenhet: 04-1001

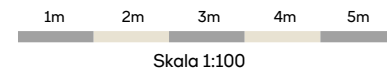
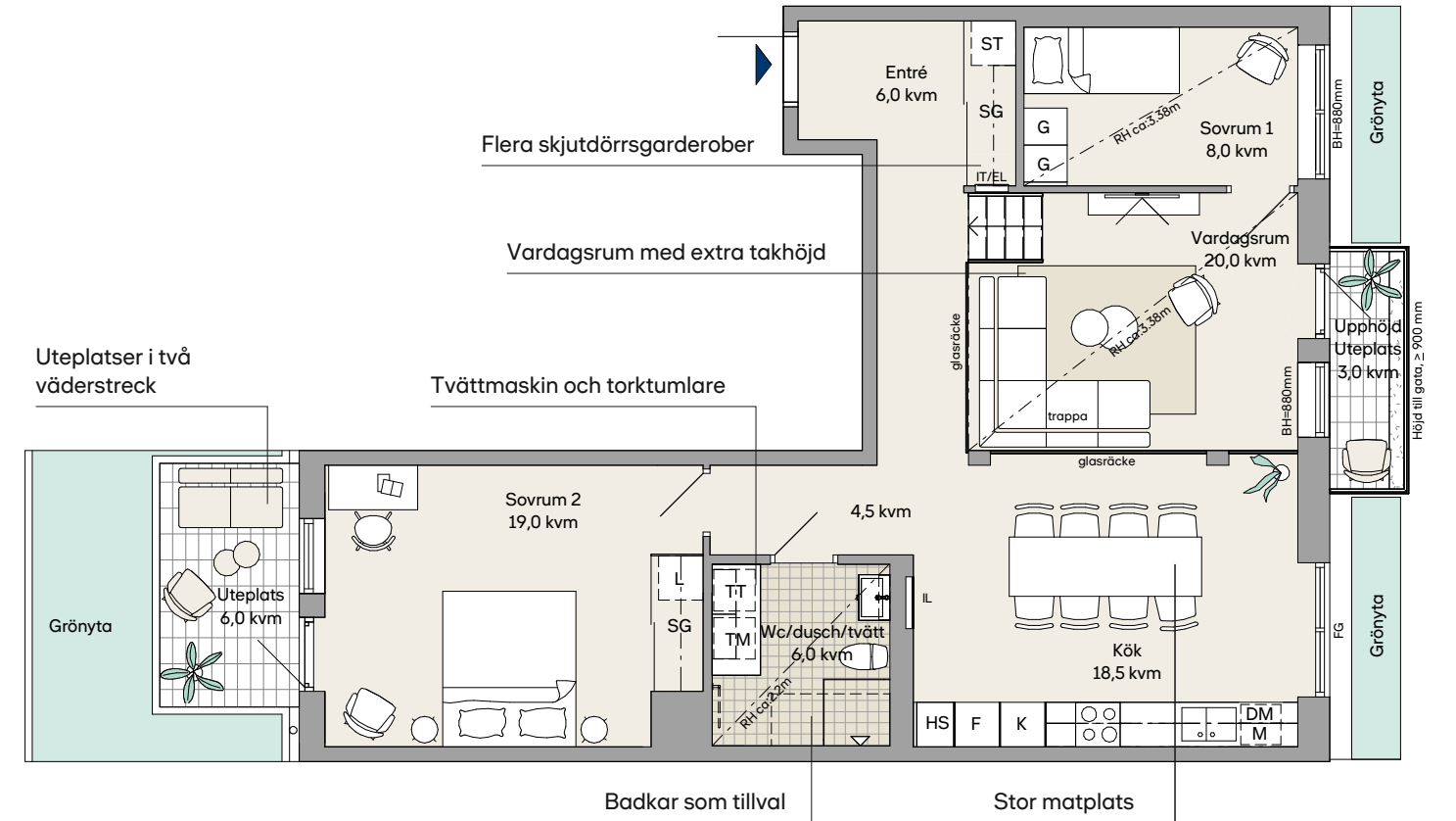

Generell takhöjd 2,50 m. Sänkt takhöjd (badrum) 2,40 m.
Bröstningshöjd 600 mm (BH=mm) om inget annat anges.
Förråd i källare.

Teckenförklaring

| | |
|---|------------------------------|
| DM = Diskmaskin | SG = Skjutdörrsgarderob |
| IT/EL = Elcentral i lägenhet | ST = Städskåp/städinredning |
| F = Frys | TM = Tvättmaskin |
| FG = Fönster till golvet | TT = Torktumlare |
| G = Garderob | U/M = Ugn/micro i högskåp |
| HS = Högskåp | IL = Inspektionslucka |
| K = Kyl | ==== = Tillval, handdukstork |
| K/F = Kyl / frys | - - - - = Tillval, badkar |
| KM = Kombimaskin | - - - - = Väggskåp |
| KLK = Klädskammare | - - - - = Sänkt takhöjd |
| KH = Förberett för kapphylla / kroklist | - - - - = Frånvalsvägg |
| L = Linneskåp | - - - - = Tillvalsvägg |
| M = Mikrovågsugn | - - - - = Klädstång |
| RH = Rumshöjd | - - - - = Förberett för TV |

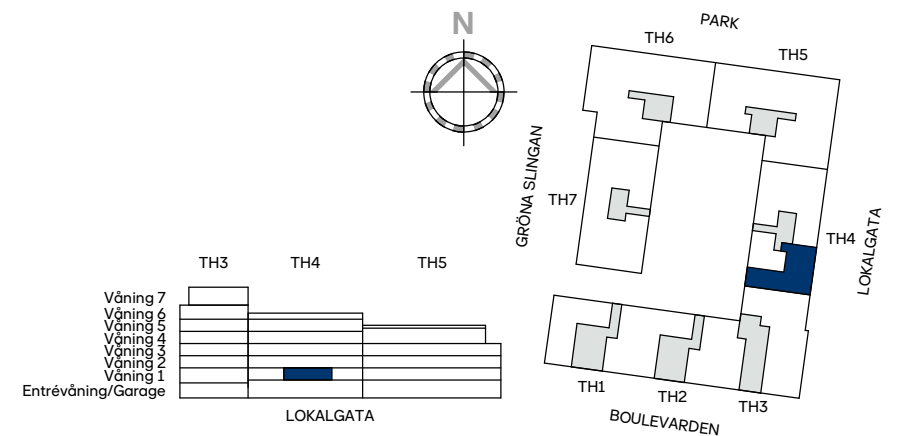

Våning 7, 3 rok, 86,5 kvm

Lägenhet: 03-1602

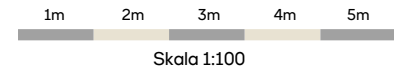
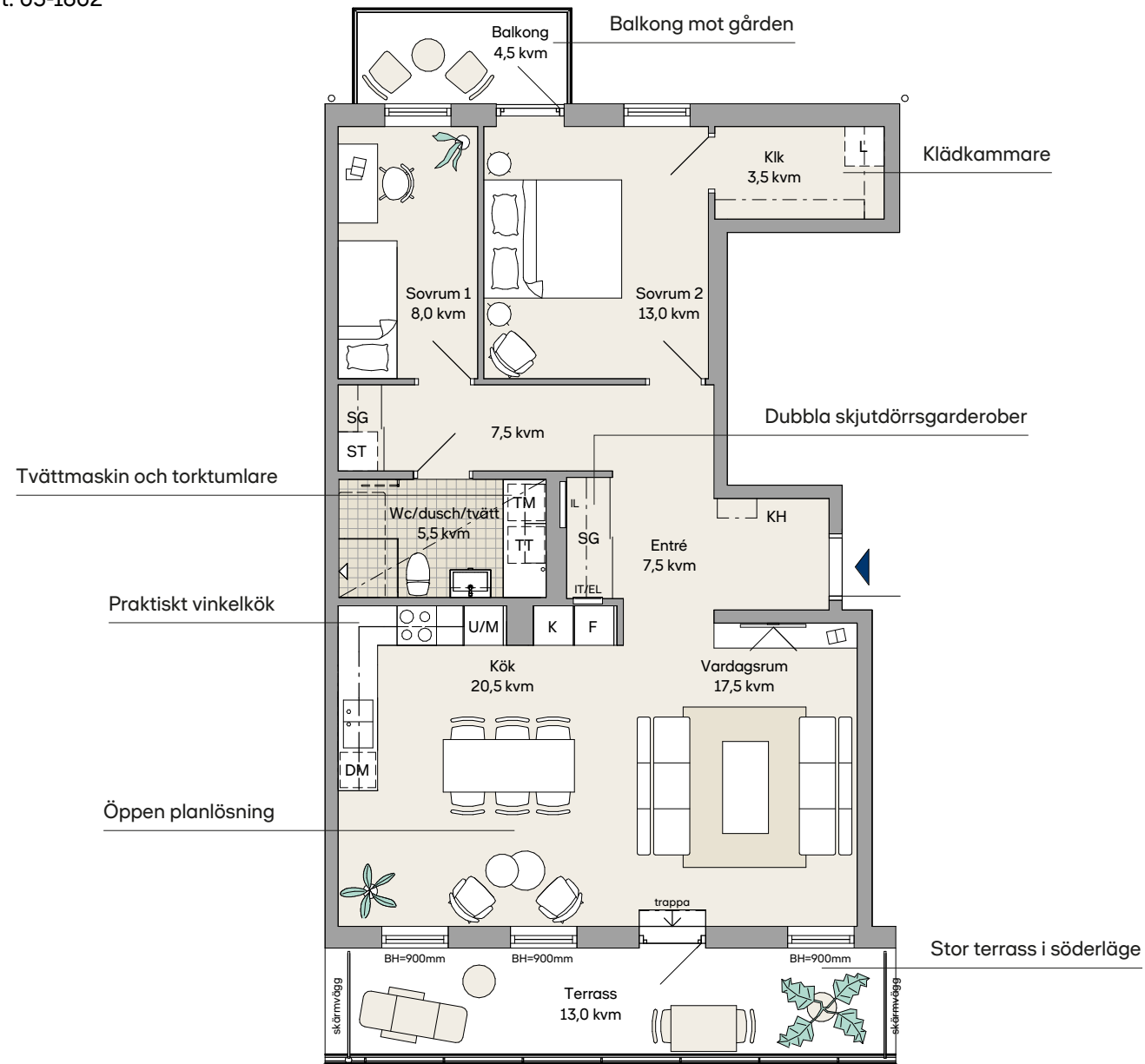

Generell takhöjd 2,90 m. Sänkt takhöjd (badrum) 2,40 m.
Bröstningshöjd 600 mm (BH=mm) om inget annat anges.
Förråd i källare.

Teckenförklaring

| | |
|---|------------------------------|
| DM = Diskmaskin | SG = Skjutdörrsgarderob |
| IT/EL = Elcentral i lägenhet | ST = Städskåp/städinredning |
| F = Frys | TM = Tvättmaskin |
| FG = Fönster till golv | TT = Torktumlare |
| G = Garderob | U/M = Ugn/micro i högskåp |
| HS = Högskåp | IL = Inspektionslucka |
| K = Kyl | ==== = Tillval, handdukstork |
| K/F = Kyl / frys | --- = Tillval, badkar |
| KM = Kombimaskin | - - - = Väggsåp |
| KLK = Klädskåp | --- = Sänkt takhöjd |
| KH = Förberett för kapphylla / kroklist | /// = Frånvalsvägg |
| L = Linneskåp | --- = Tillvalsvägg |
| M = Mikrovågsugn | --- = Klädstång |
| RH = Rumshöjd | --- = Förberett för TV |

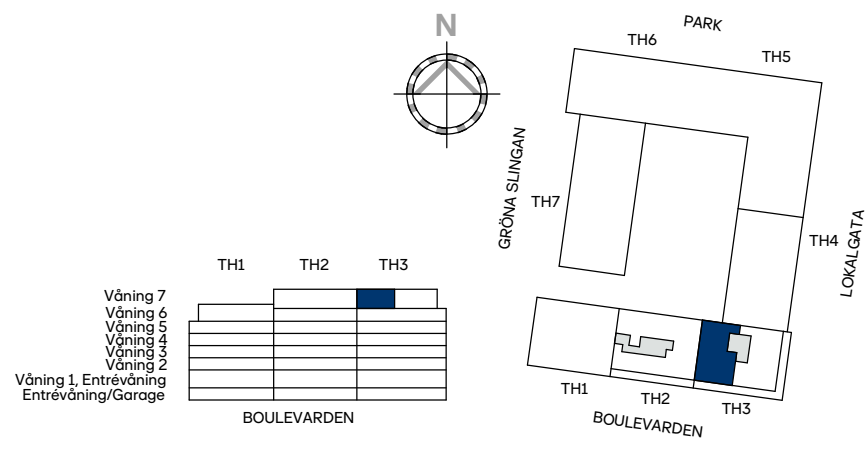

Våning 6, 3 rok, 88,5 kvm

Lägenhet: 03-1503

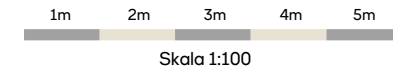
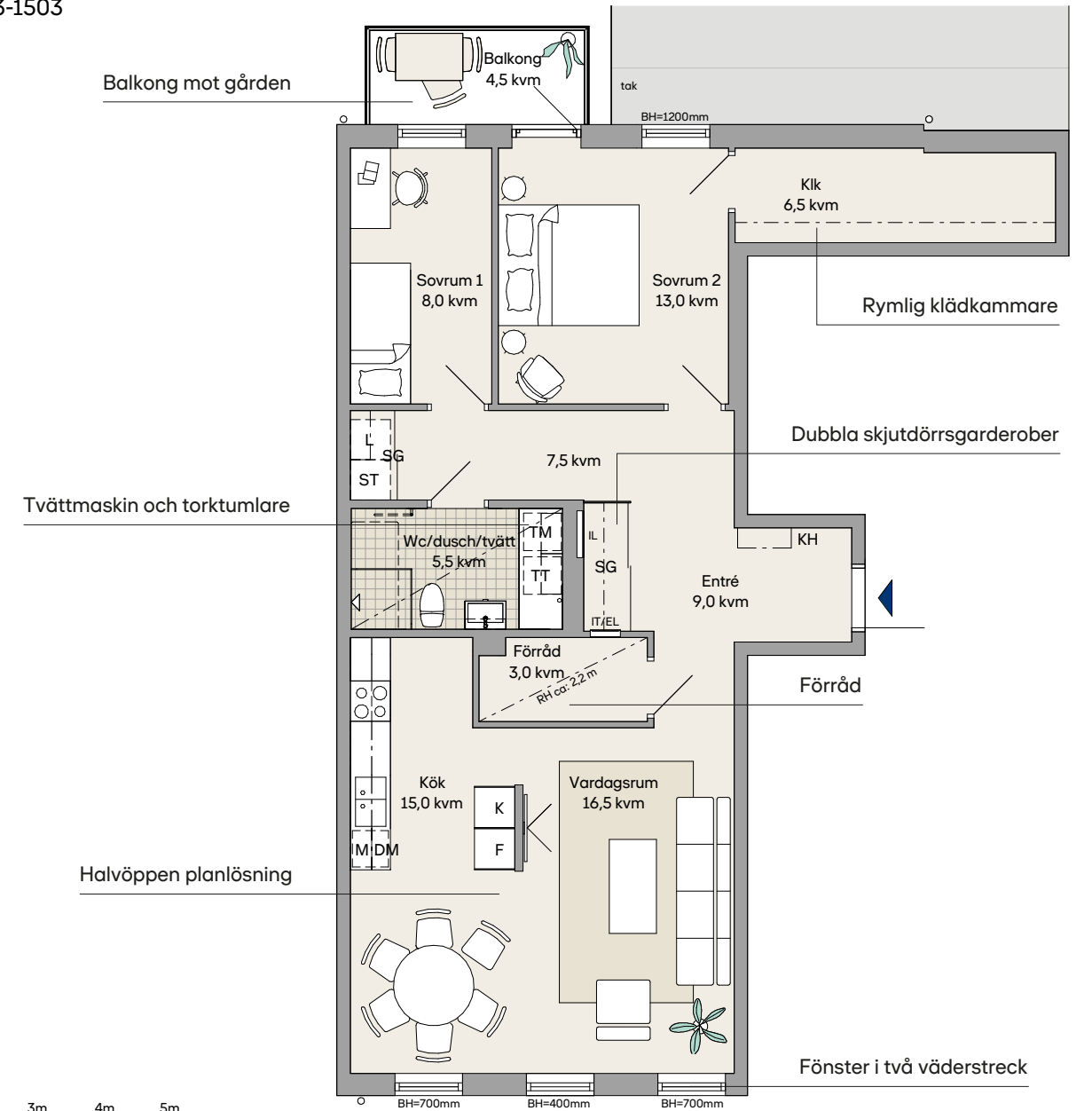

Generell takhöjd 2,50 m. Sänkt takhöjd (badrum) 2,40 m.
Bröstningshöjd 600 mm (BH=mm) om inget annat anges.

Teckenförklaring

| | |
|---|------------------------------|
| DM = Diskmaskin | SG = Skjutdörrsgarderob |
| IT/EL = Elcentral i lägenhet | ST = Städskåp/städinredning |
| F = Frys | TM = Tvättmaskin |
| FG = Fönster till golv | TT = Torktumlare |
| G = Garderob | U/M = Ugn/micro i högskåp |
| HS = Högskåp | IL = Inspektionslucka |
| K = Kyl | ==== = Tillval, handdukstork |
| K/F = Kyl / frys | --- = Tillval, badkar |
| KM = Kombimaskin | - - - = Väggsåp |
| KLK = Klädskåp | --- = Sänkt takhöjd |
| KH = Förberett för kapphylla / kroklist | /// = Frånvalsvägg |
| L = Linneskåp | --- = Tillvalsvägg |
| M = Mikrovågsugn | --- = Klädstång |
| RH = Rumshöjd | --- = Förberett för TV |

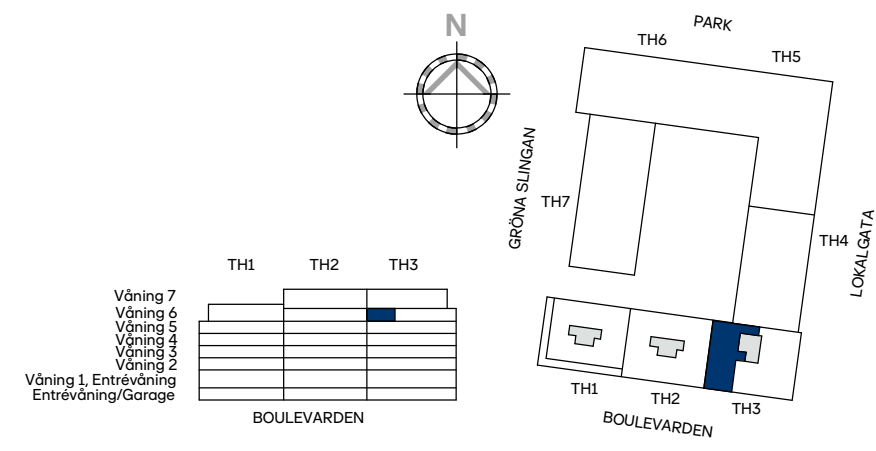

Våning 1, 3,5 rok, 83,5 kvm

Lägenhet: 07-1003

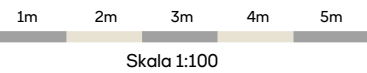
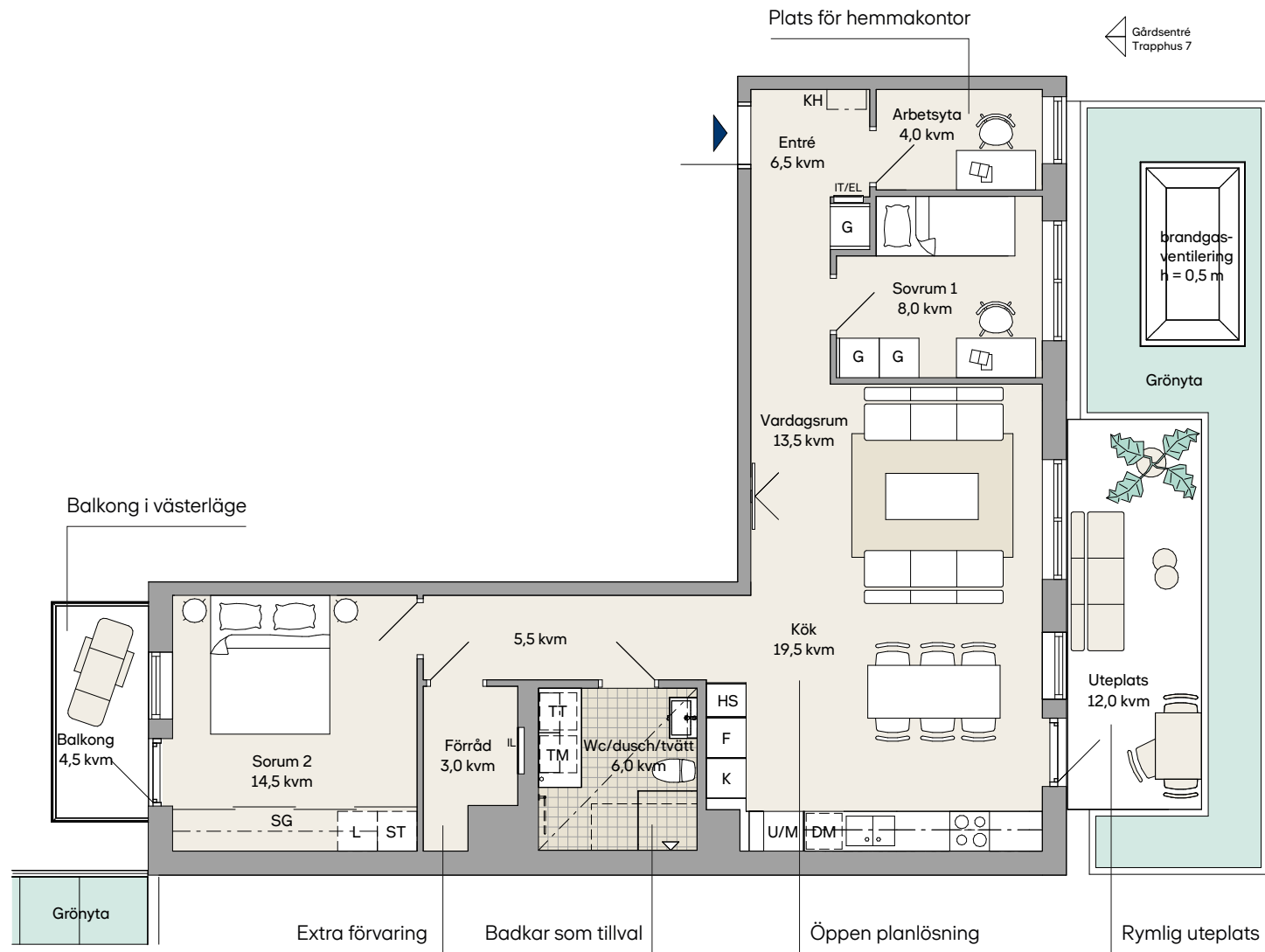

Generell takhöjd 2,50 m. Sänkt takhöjd (badrum) 2,40 m.
Bröstningshöjd 600 mm (BH=mm) om inget annat anges.

Teckenförklaring

- | | |
|---|------------------------------|
| DM = Diskmaskin | SG = Skjutdörrsgarderob |
| IT/EL = Elcentral i lägenhet | ST = Städskåp/städinredning |
| F = Frys | TM = Tvättmaskin |
| FG = Fönster till golv | TT = Torktumlare |
| G = Garderob | U/M = Ugn/micro i högskåp |
| HS = Högskåp | IL = Inspektionslucka |
| K = Kyl | ==== = Tillval, handdukstork |
| K/F = Kyl / frys | --- = Tillval, badkar |
| KM = Kombimaskin | - - - = Väggskåp |
| KLK = Klädkammare | - - - - = Sänkt takhöjd |
| KH = Förberett för kapphylla / kroklist | //// = Frånvalsvägg |
| L = Linneskåp | --- = Tillvalsvägg |
| M = Mikrovågsugn | --- = Klädstång |
| RH = Rumshöjd | --- = Förberett för TV |

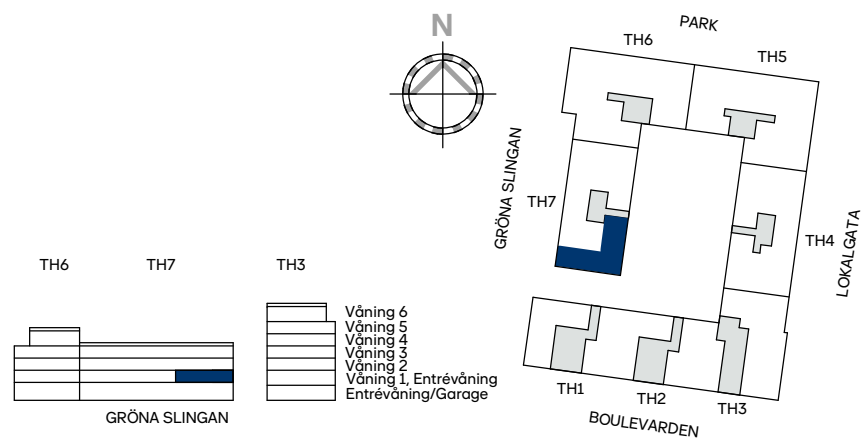

Våning 1, 3,5 rok, 90,5 kvm

Lägenhet: 03-1001

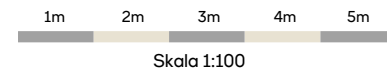
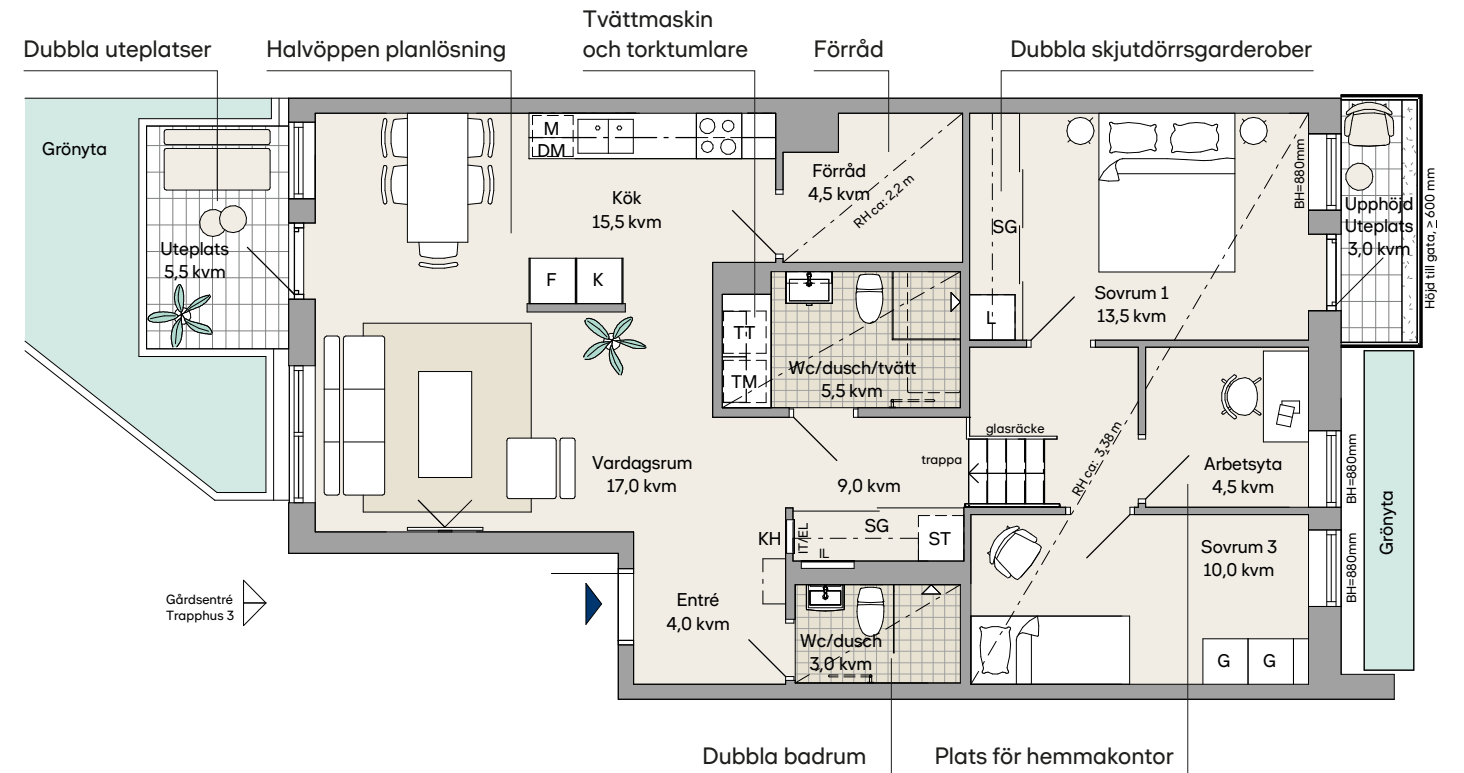

Generell takhöjd 2,50 m. Sänkt takhöjd (badrum) 2,40 m.
Bröstningshöjd 600 mm (BH=mm) om inget annat anges.

Teckenförklaring

- | | |
|---|------------------------------|
| DM = Diskmaskin | SG = Skjutdörrsgarderob |
| IT/EL = Elcentral i lägenhet | ST = Städskåp/städinredning |
| F = Frys | TM = Tvättmaskin |
| FG = Fönster till golv | TT = Torktumlare |
| G = Garderob | U/M = Ugn/micro i högskåp |
| HS = Högskåp | IL = Inspektionslucka |
| K = Kyl | ==== = Tillval, handdukstork |
| K/F = Kyl / frys | --- = Tillval, badkar |
| KM = Kombimaskin | - - - = Väggskåp |
| KLK = Klädkammare | - - - - = Sänkt takhöjd |
| KH = Förberett för kapphylla / kroklist | //// = Frånvalsvägg |
| L = Linneskåp | --- = Tillvalsvägg |
| M = Mikrovågsugn | --- = Klädstång |
| RH = Rumshöjd | --- = Förberett för TV |

- = Markplatta
- = Fris av makadam

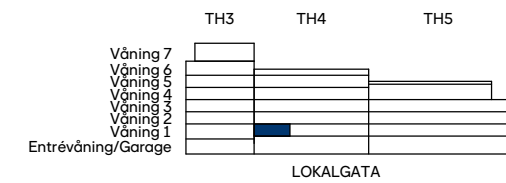

Våning 1, 4 rok, 85,5 kvm

Lägenhet: 05-1005

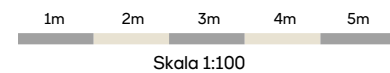
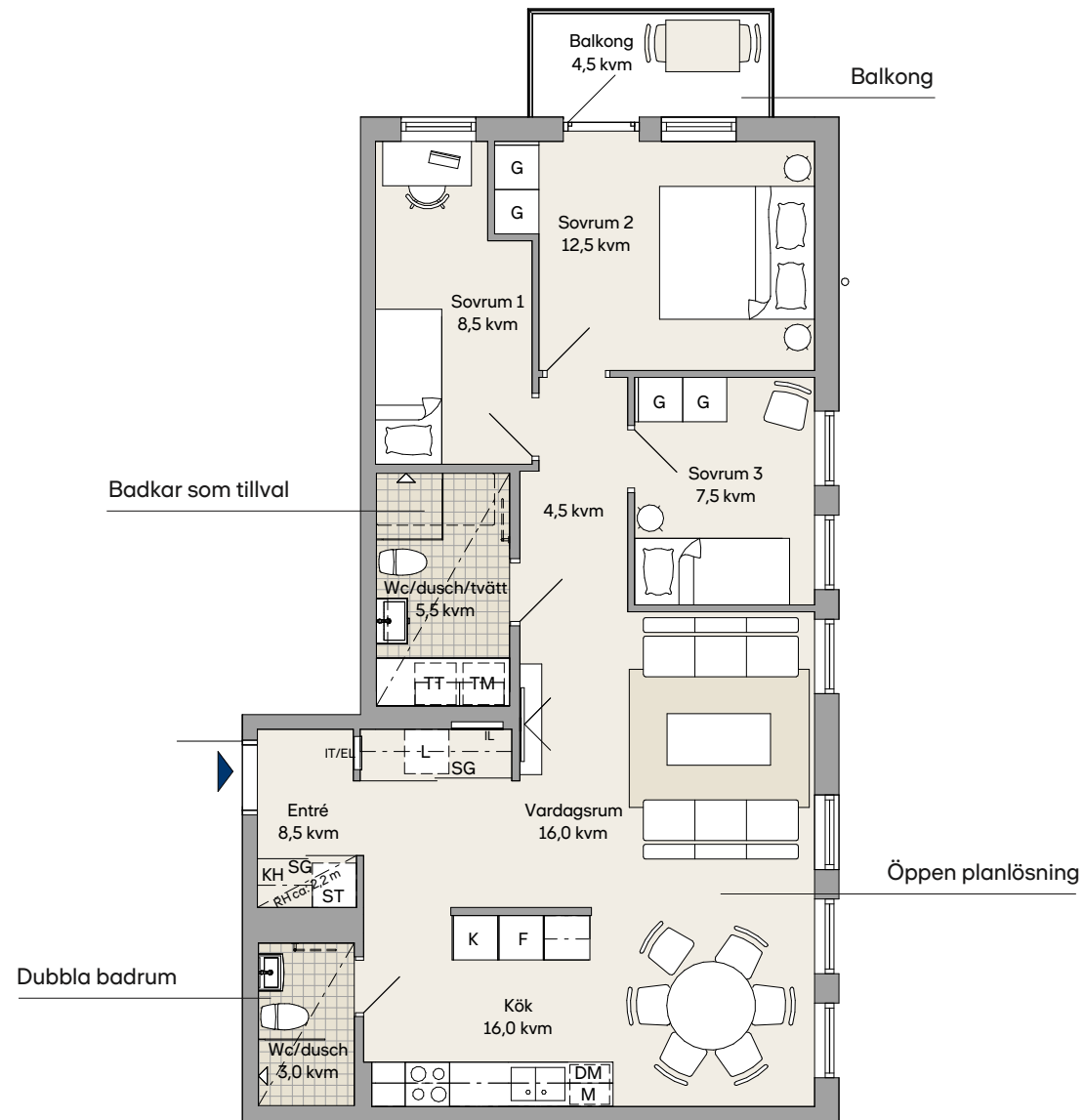

Generell takhöjd 2,50 m. Sänkt takhöjd (badrum) 2,40 m.
Bröstningshöjd 600 mm (BH=mm) om inget annat anges.
Förråd i källare.

Teckenförklaring

| | |
|---|------------------------------|
| DM = Diskmaskin | SG = Skjuddörrsgarderob |
| IT/EL = Elcentral i lägenhet | ST = Städskåp/städinredning |
| F = Frys | TM = Tvättmaskin |
| FG = Fönster till golv | TT = Torktumlare |
| G = Garderob | U/M = Ugn/micro i högskåp |
| HS = Högskåp | IL = Inspektionsslucka |
| K = Kyl | ==== = Tillval, handdukstork |
| K/F = Kyl / frys | --- = Tillval, badkar |
| KM = Kombimaskin | - - - = Väggskåp |
| KLK = Klädkammare | - - - - = Sänkt takhöjd |
| KH = Förberett för kapphylla / kroklist | /// = Frånvalsvägg |
| L = Linneskåp | --- = Tillvalsvägg |
| M = Mikrovågsugn | □ = Klädstång |
| RH = Rumshöjd | ∨ = Förberett för TV |

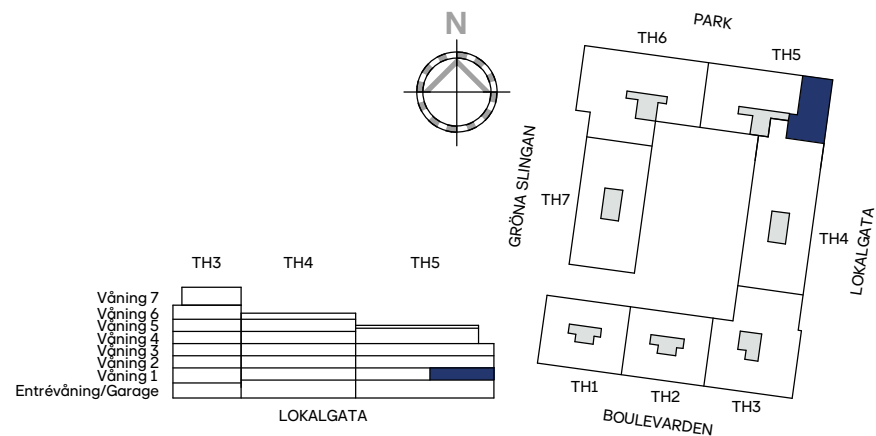

Våning 2-3, 4 rok, 85,5 kvm

Lägenhet: 05-1105 och 05-1205

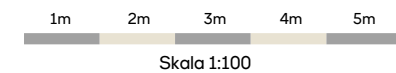
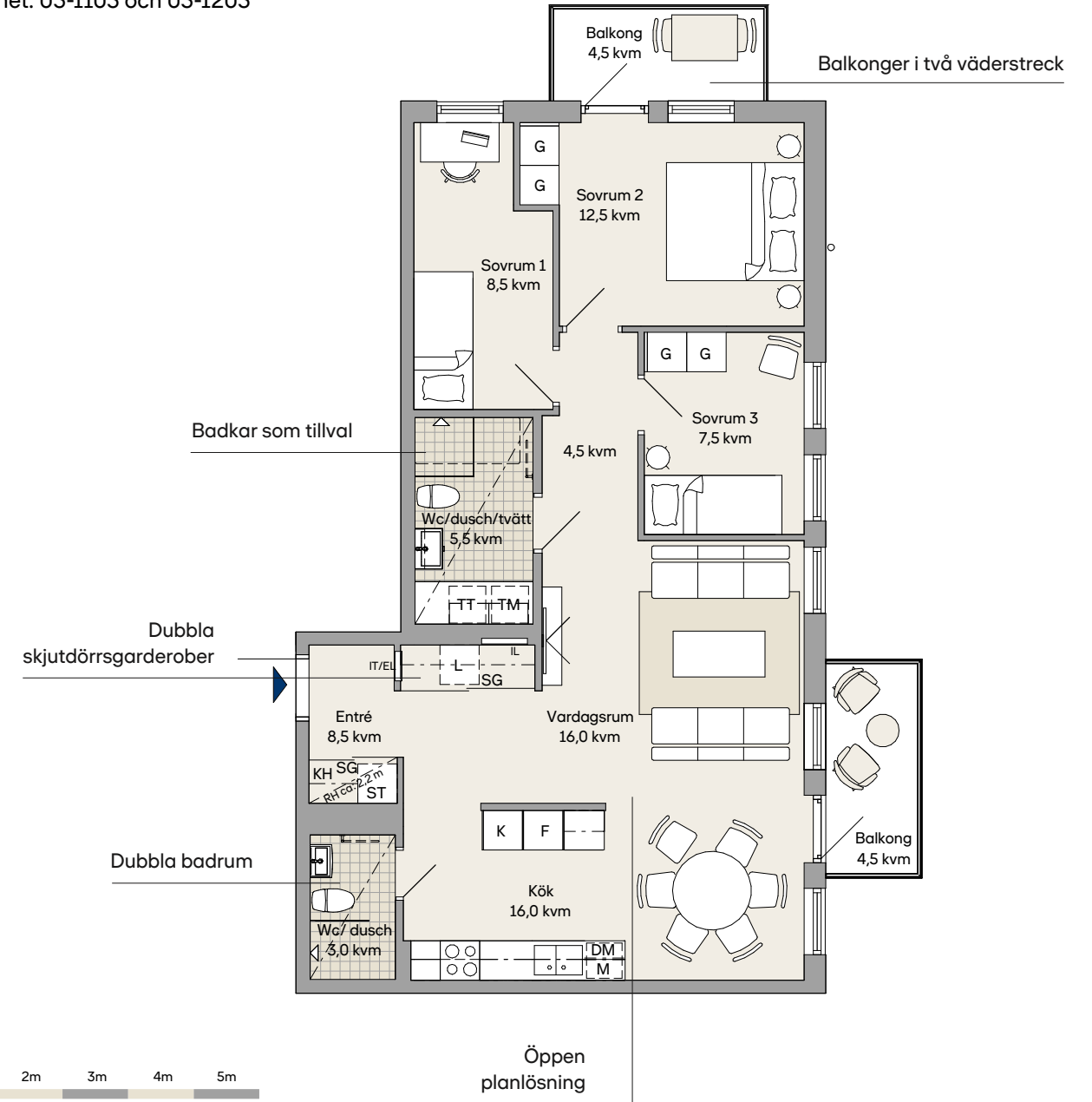

Generell takhöjd 2,50 m. Sänkt takhöjd (badrum) 2,40 m.
Bröstningshöjd 600 mm (BH=mm) om inget annat anges.
Förråd i källare.

Teckenförklaring

| | |
|---|------------------------------|
| DM = Diskmaskin | SG = Skjuddörrsgarderob |
| IT/EL = Elcentral i lägenhet | ST = Städskåp/städinredning |
| F = Frys | TM = Tvättmaskin |
| FG = Fönster till golv | TT = Torktumlare |
| G = Garderob | U/M = Ugn/micro i högskåp |
| HS = Högskåp | IL = Inspektionsslucka |
| K = Kyl | ==== = Tillval, handdukstork |
| K/F = Kyl / frys | --- = Tillval, badkar |
| KM = Kombimaskin | - - - = Väggskåp |
| KLK = Klädkammare | - - - - = Sänkt takhöjd |
| KH = Förberett för kapphylla / kroklist | /// = Frånvalsvägg |
| L = Linneskåp | --- = Tillvalsvägg |
| M = Mikrovågsugn | □ = Klädstång |
| RH = Rumshöjd | ∨ = Förberett för TV |

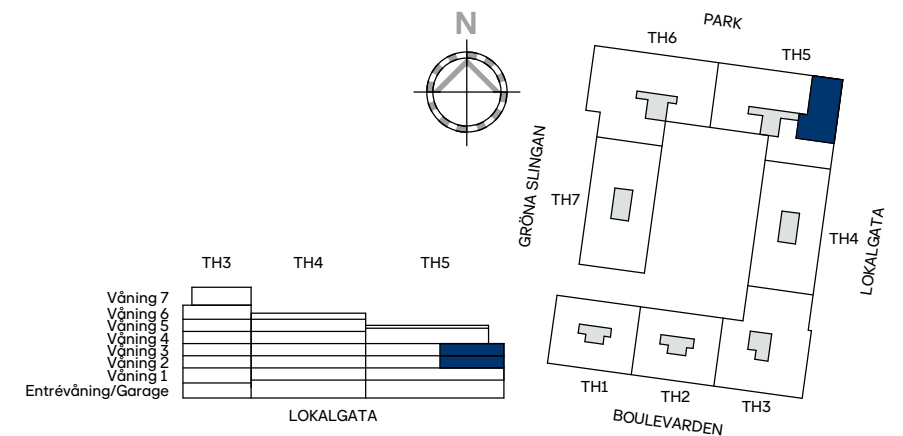

Entréväning, 4 rok, 86 kvm

Lägenhet: 05-0902

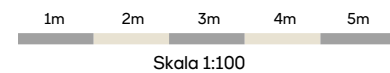
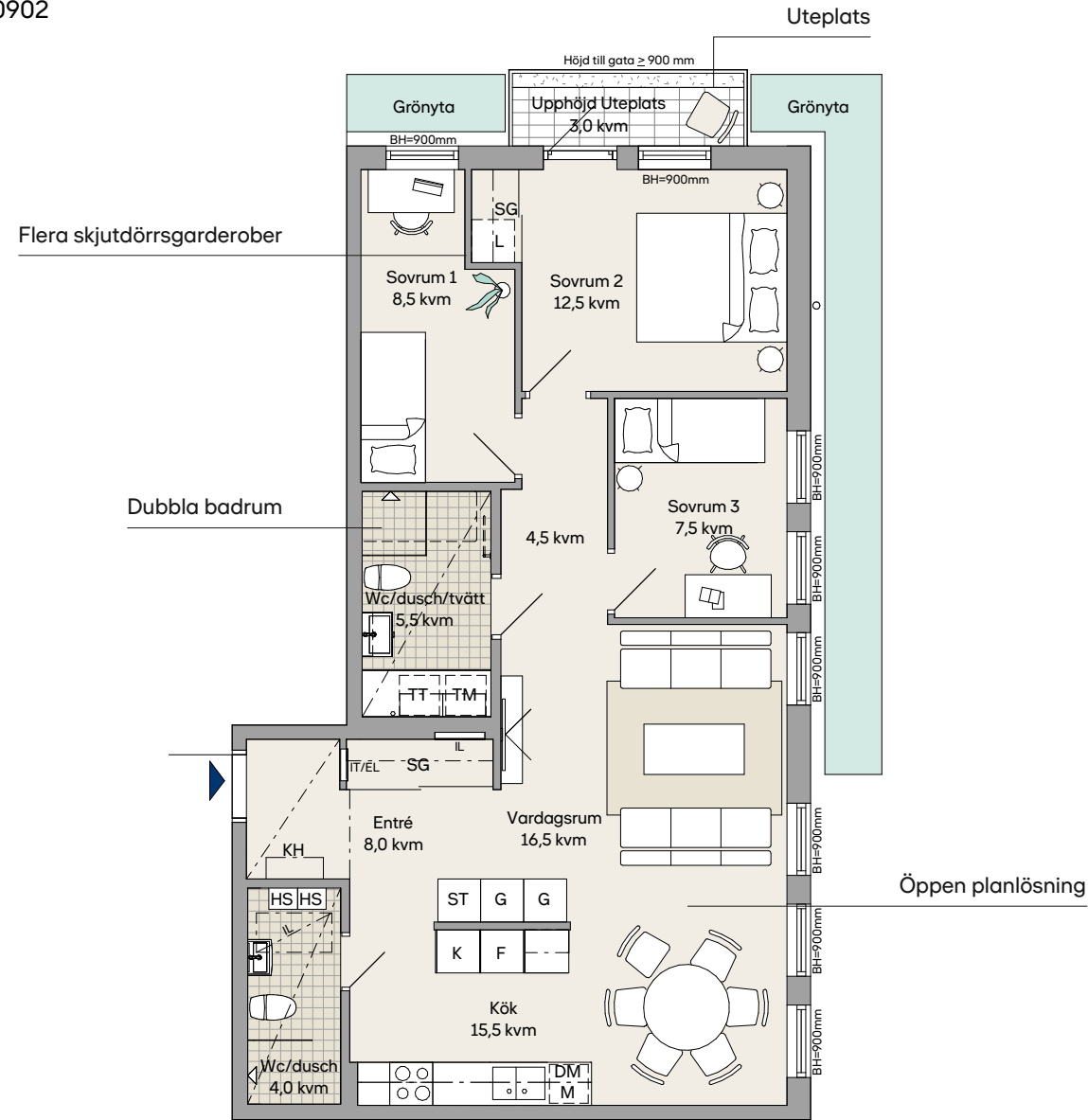

Generell takhöjd 2,60 m. Sänkt takhöjd (badrum) 2,40 m.
Bröstningshöjd 600 mm (BH=mm) om inget annat anges.
Förråd i källare.

Teckenförklaring

- | | | |
|---|----------------------------------|----------------------------|
| DM = Diskmaskin | SG = Skjutdörrsgarderob | [Grid] = Markplatta |
| IT/EL = Elcentral i lägenhet | ST = Städskåp/städinredning | [Dotted] = Fris av makadam |
| F = Frys | TM = Tvättmaskin | |
| FG = Fönster till golvet | TT = Torktumlare | |
| G = Garderob | U/M = Ugn/micro i högskåp | |
| HS = Högskåp | IL = Inspektionsslucka | |
| K = Kyl | [Dashed] = Tillval, handdukstork | |
| K/F = Kyl / frys | [Dashed] = Tillval, badkar | |
| KM = Kombimaskin | [Dashed] = Väggskåp | |
| KLK = Klädkammare | [Dashed] = Sänkt takhöjd | |
| KH = Förberett för kapphylla / kroklist | [Dashed] = Frånvalsvägg | |
| L = Linneskåp | [Dashed] = Tillvalsvägg | |
| M = Mikrovågsugn | [Dashed] = Klädstång | |
| RH = Rumshöjd | [Dashed] = Förberett för TV | |

- Entrétrapphus 5

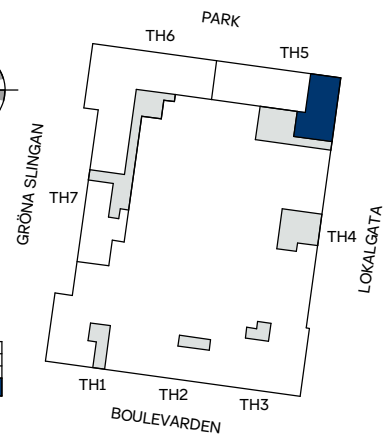
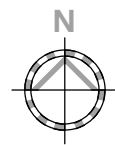
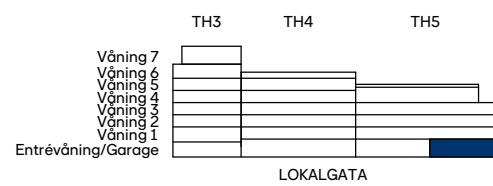

Med reservation för mindre ändringar

Våning 7, 4 rok, 87,5 kvm

Lägenhet: 03-1601

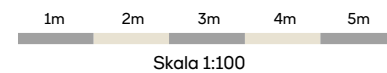
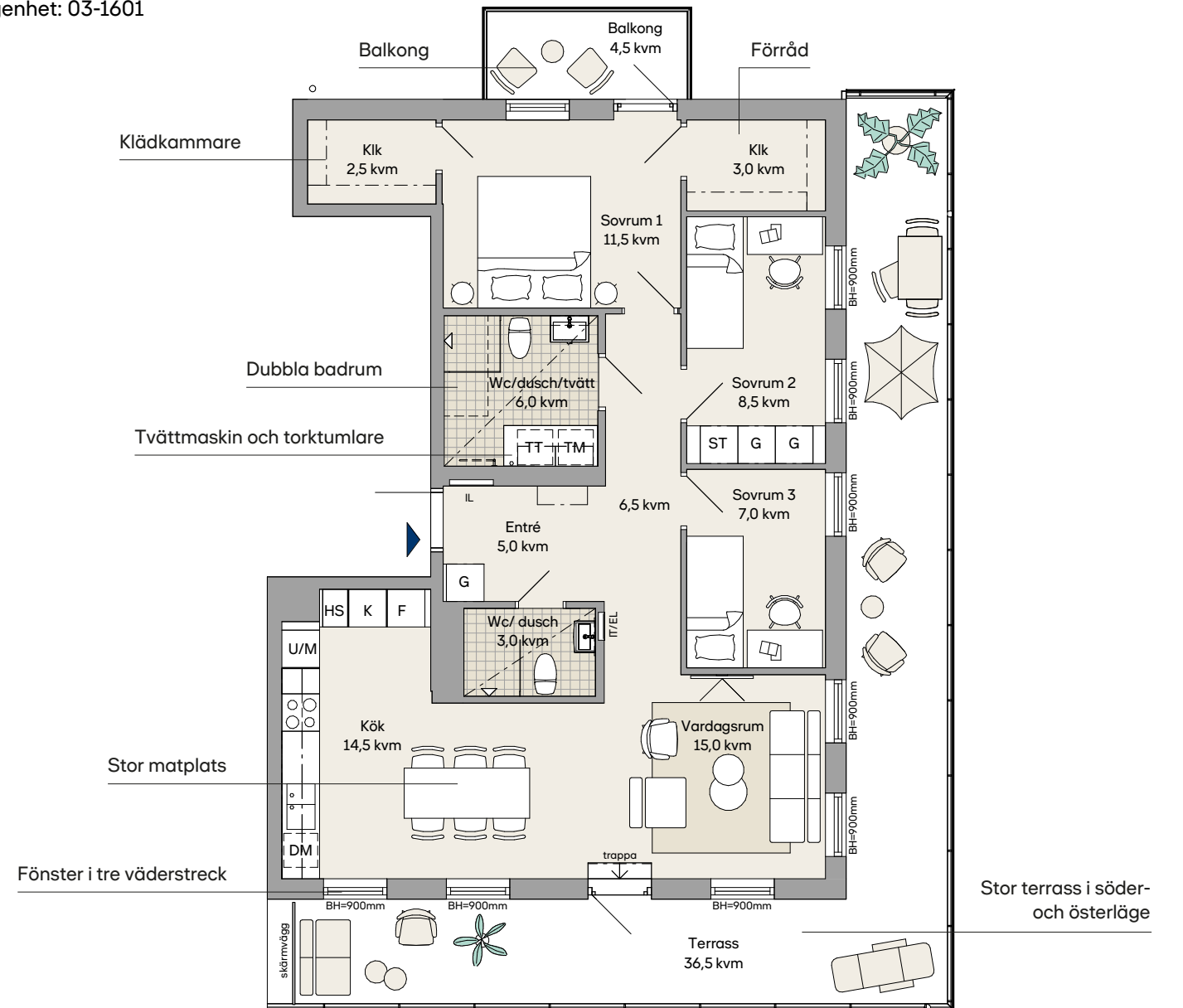

Generell takhöjd 2,90 m. Sänkt takhöjd (badrum) 2,40 m.
Bröstningshöjd 600 mm (BH=mm) om inget annat anges.
Förråd i källare.

Teckenförklaring

- | | | |
|---|----------------------------------|----------------------------|
| DM = Diskmaskin | SG = Skjutdörrsgarderob | [Grid] = Markplatta |
| IT/EL = Elcentral i lägenhet | ST = Städskåp/städinredning | [Dotted] = Fris av makadam |
| F = Frys | TM = Tvättmaskin | |
| FG = Fönster till golvet | TT = Torktumlare | |
| G = Garderob | U/M = Ugn/micro i högskåp | |
| HS = Högskåp | IL = Inspektionsslucka | |
| K = Kyl | [Dashed] = Tillval, handdukstork | |
| K/F = Kyl / frys | [Dashed] = Tillval, badkar | |
| KM = Kombimaskin | [Dashed] = Väggskåp | |
| KLK = Klädkammare | [Dashed] = Sänkt takhöjd | |
| KH = Förberett för kapphylla / kroklist | [Dashed] = Frånvalsvägg | |
| L = Linneskåp | [Dashed] = Tillvalsvägg | |
| M = Mikrovågsugn | [Dashed] = Klädstång | |
| RH = Rumshöjd | [Dashed] = Förberett för TV | |

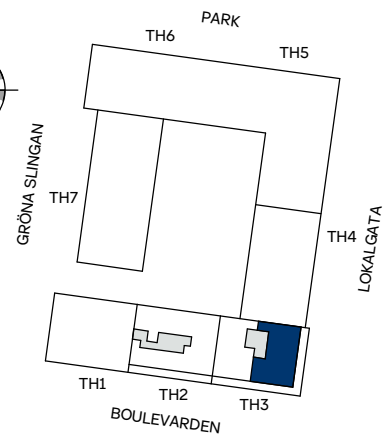
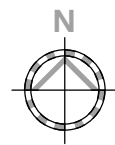
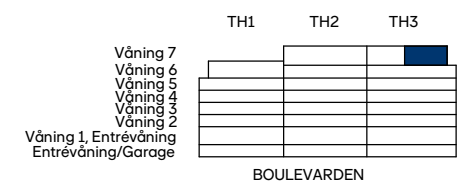

Med reservation för mindre ändringar

Våning 4, 4 rok, 90 kvm

Lägenhet: 06-1301

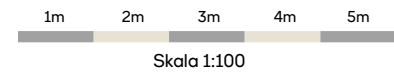
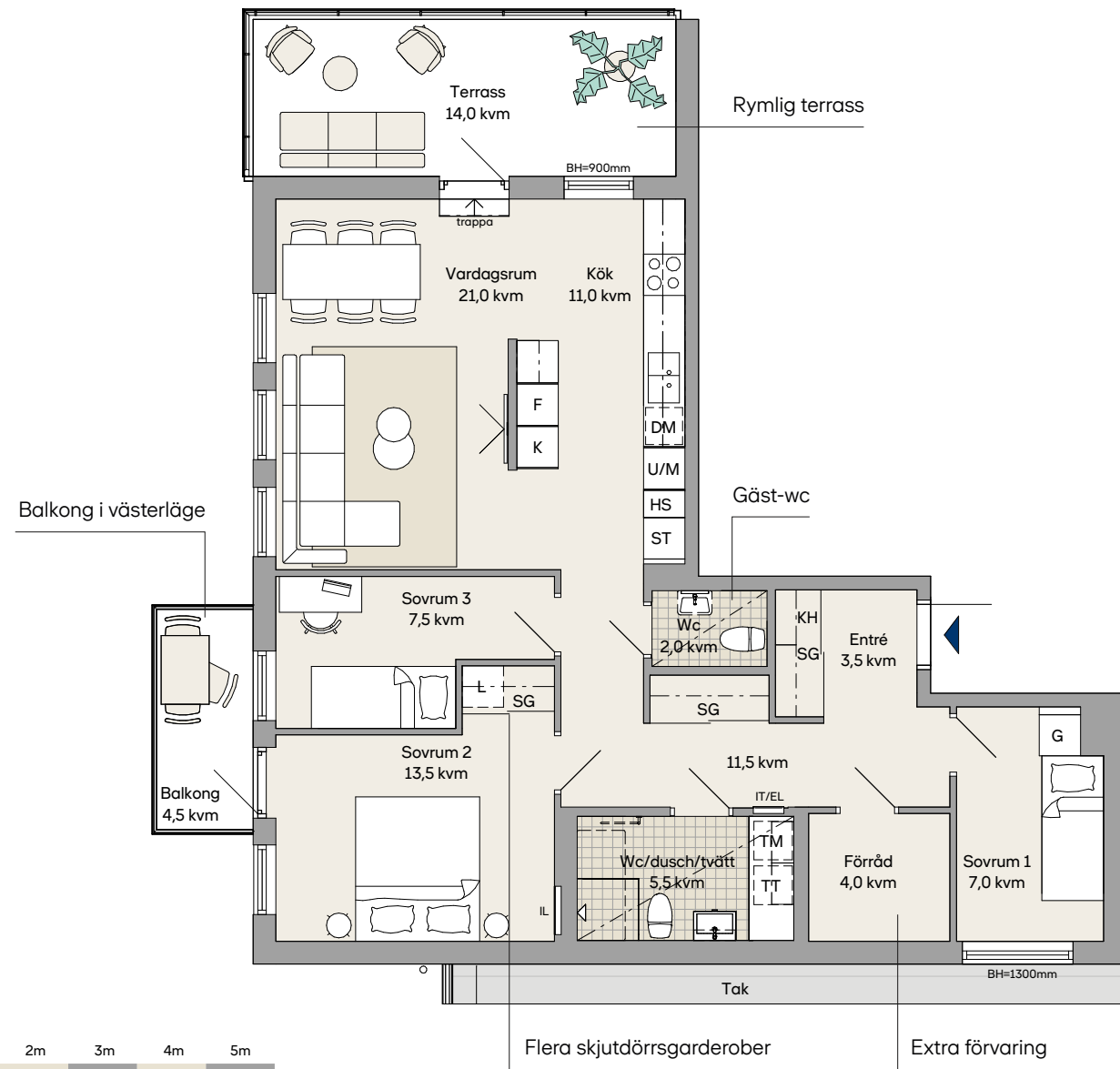

Generell takhöjd 2,90 m. Sänkt takhöjd (badrum) 2,40 m.
Bröstningshöjd 600 mm (BH=mm) om inget annat anges.

Teckenförklaring

- | | |
|---|------------------------------|
| DM = Diskmaskin | SG = Skjutdörrsgarderob |
| IT/EL = Elcentral i lägenhet | ST = Städskåp/städinredning |
| F = Frys | TM = Tvättmaskin |
| FG = Fönster till golvet | TT = Torktumlare |
| G = Garderob | U/M = Ugn/micro i högskåp |
| HS = Högskåp | IL = Inspektionsslucka |
| K = Kyl | ==== = Tillval, handdukstork |
| K/F = Kyl / frys | --- = Tillval, badkar |
| KM = Kombimaskin | - - - = Väggskåp |
| KLK = Klädkammare | --- = Sänkt takhöjd |
| KH = Förberett för kapphylla / kroklist | /// = Frånvalsvägg |
| L = Linneskåp | --- = Tillvalsvägg |
| M = Mikrovågsugn | --- = Klädstång |
| RH = Rumshöjd | --- = Förberett för TV |

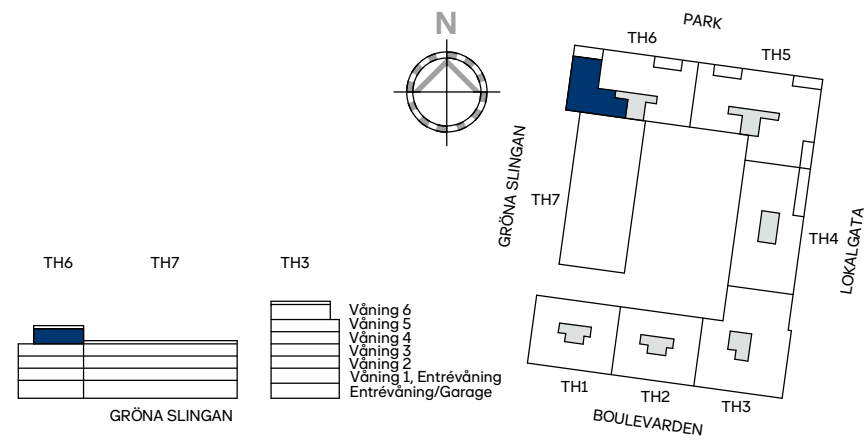

Våning 1, 4 rok, 90,5 kvm

Lägenhet: 07-1002

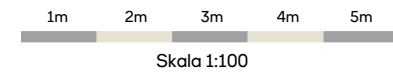
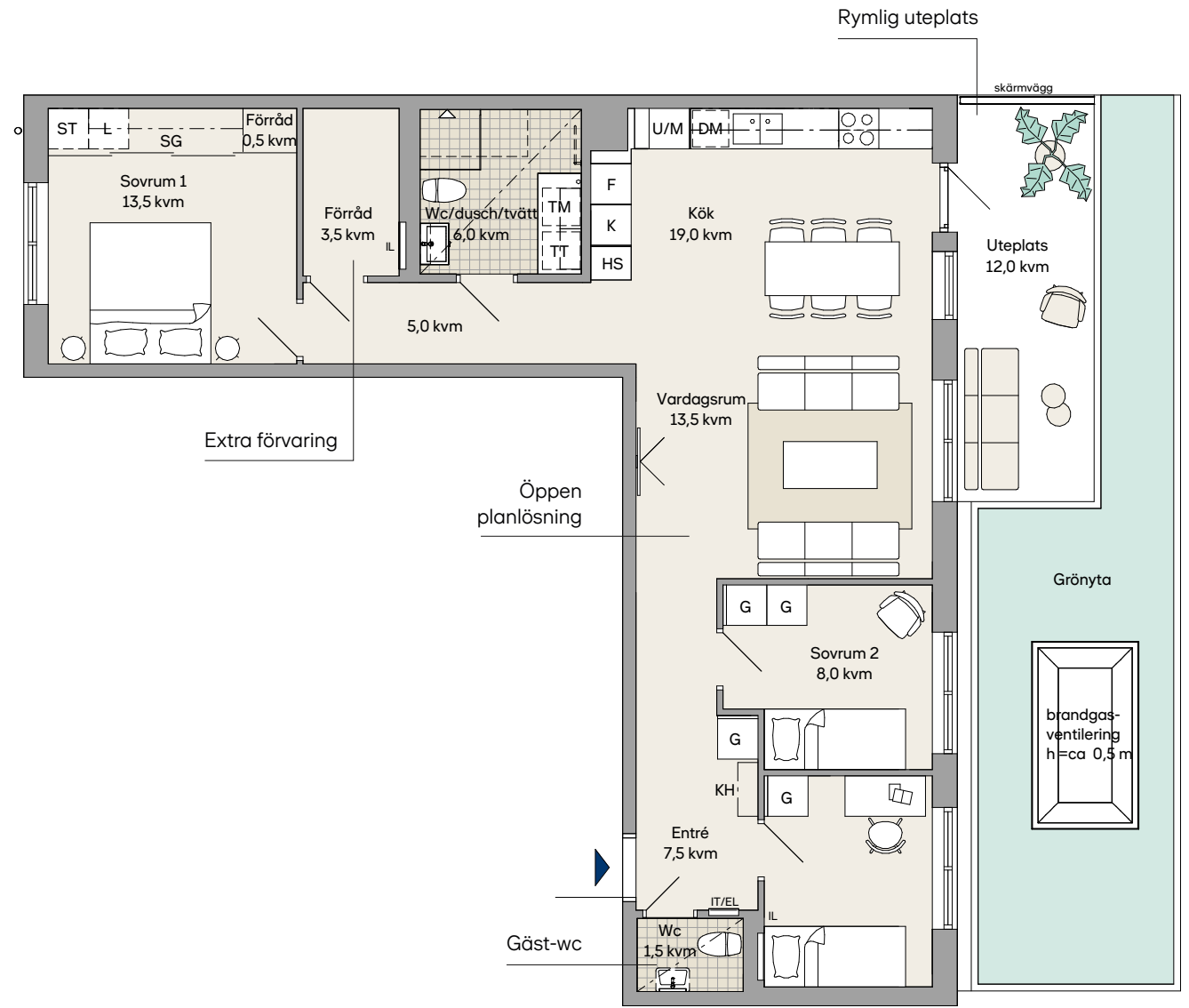

Generell takhöjd 2,50 m. Sänkt takhöjd (badrum) 2,40 m.
Bröstningshöjd 600 mm (BH=mm) om inget annat anges.

Teckenförklaring

- | | |
|---|------------------------------|
| DM = Diskmaskin | SG = Skjutdörrsgarderob |
| IT/EL = Elcentral i lägenhet | ST = Städskåp/städinredning |
| F = Frys | TM = Tvättmaskin |
| FG = Fönster till golvet | TT = Torktumlare |
| G = Garderob | U/M = Ugn/micro i högskåp |
| HS = Högskåp | IL = Inspektionsslucka |
| K = Kyl | ==== = Tillval, handdukstork |
| K/F = Kyl / frys | --- = Tillval, badkar |
| KM = Kombimaskin | - - - = Väggskåp |
| KLK = Klädkammare | --- = Sänkt takhöjd |
| KH = Förberett för kapphylla / kroklist | /// = Frånvalsvägg |
| L = Linneskåp | --- = Tillvalsvägg |
| M = Mikrovågsugn | --- = Klädstång |
| RH = Rumshöjd | --- = Förberett för TV |

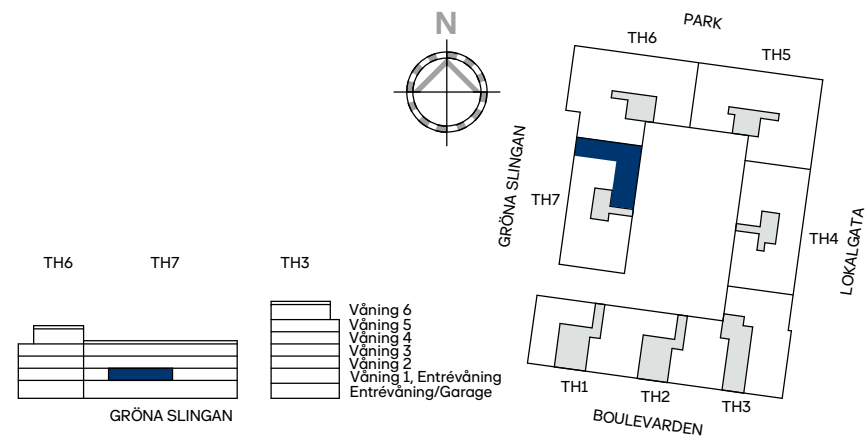

Våning 2-3, 4 rok, 91 kvm

Lägenhet: 07-1102 och 07-1202

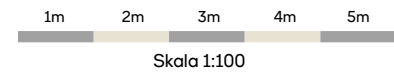
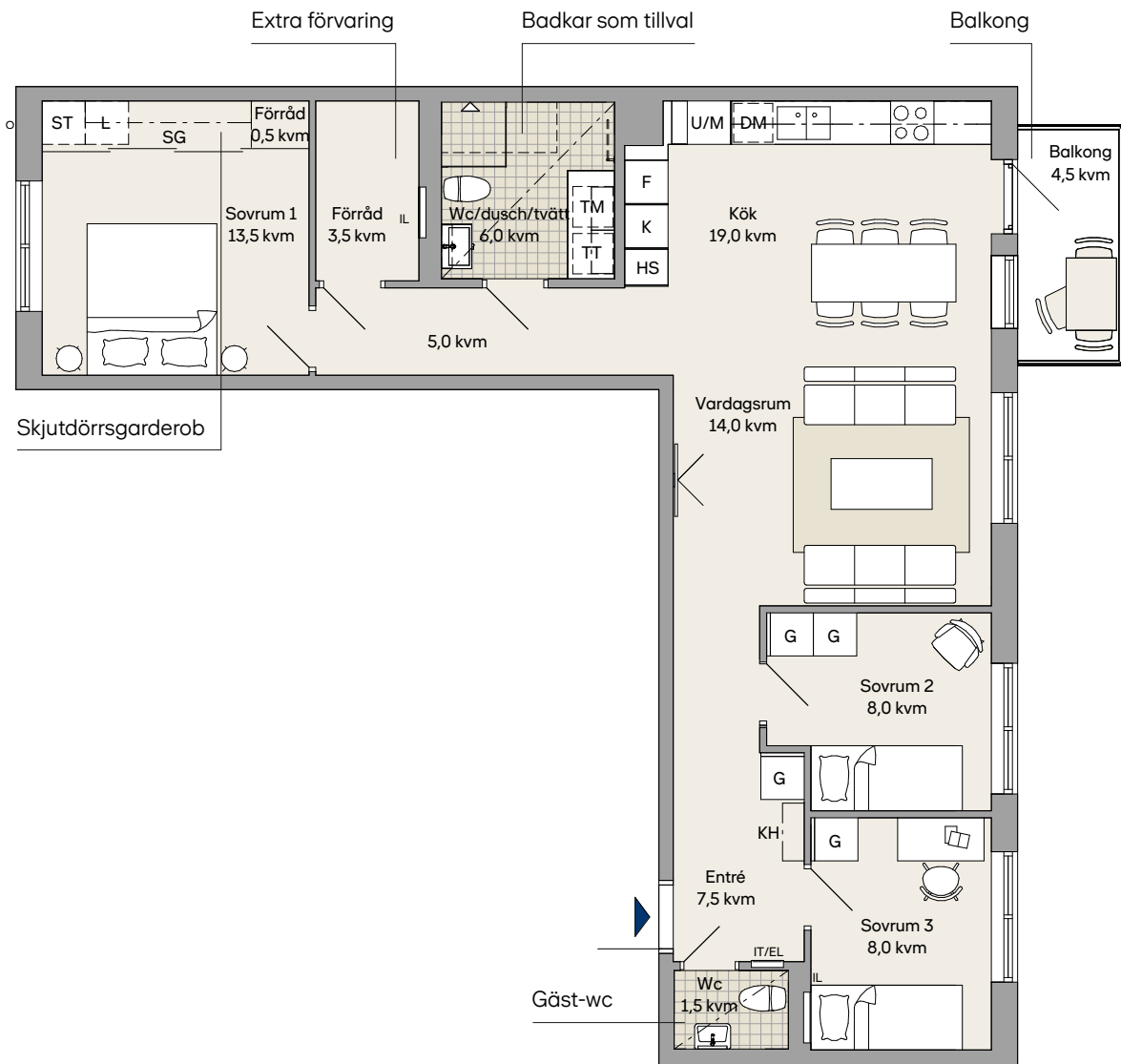

Generell takhöjd 2,50 m. Sänkt takhöjd (badrum) 2,40 m.
Bröstningshöjd 600 mm (BH=mm) om inget annat anges.

Teckenförklaring

- | | |
|---|------------------------------|
| DM = Diskmaskin | SG = Skjutdörrsgarderob |
| IT/EL = Elcentral i lägenhet | ST = Städskåp/städinredning |
| F = Frys | TM = Tvättmaskin |
| FG = Fönster till golv | TT = Torktumlare |
| G = Garderob | U/M = Ugn/micro i högskåp |
| HS = Högskåp | IL = Inspektionsslucka |
| K = Kyl | ==== = Tillval, handdukstork |
| K/F = Kyl / frys | --- = Tillval, badkar |
| KM = Kombimaskin | - - - - = Väggskap |
| KLK = Klädkammare | - - - - = Sänkt takhöjd |
| KH = Förberett för kapphylla / kroklist | //// = Frånvalsvägg |
| L = Linneskåp | --- = Tillvalsvägg |
| M = Mikrovågsugn | --- = Klädstång |
| RH = Rumshöjd | --- = Förberett för TV |

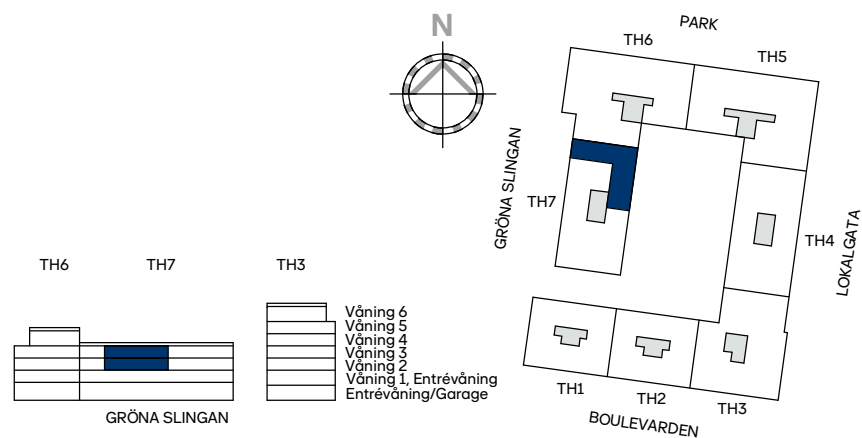

Våning 1, 4 rok, 91,5 kvm

Lägenhet: 04-1003

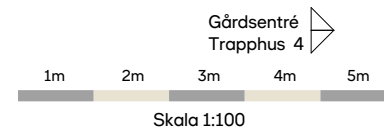
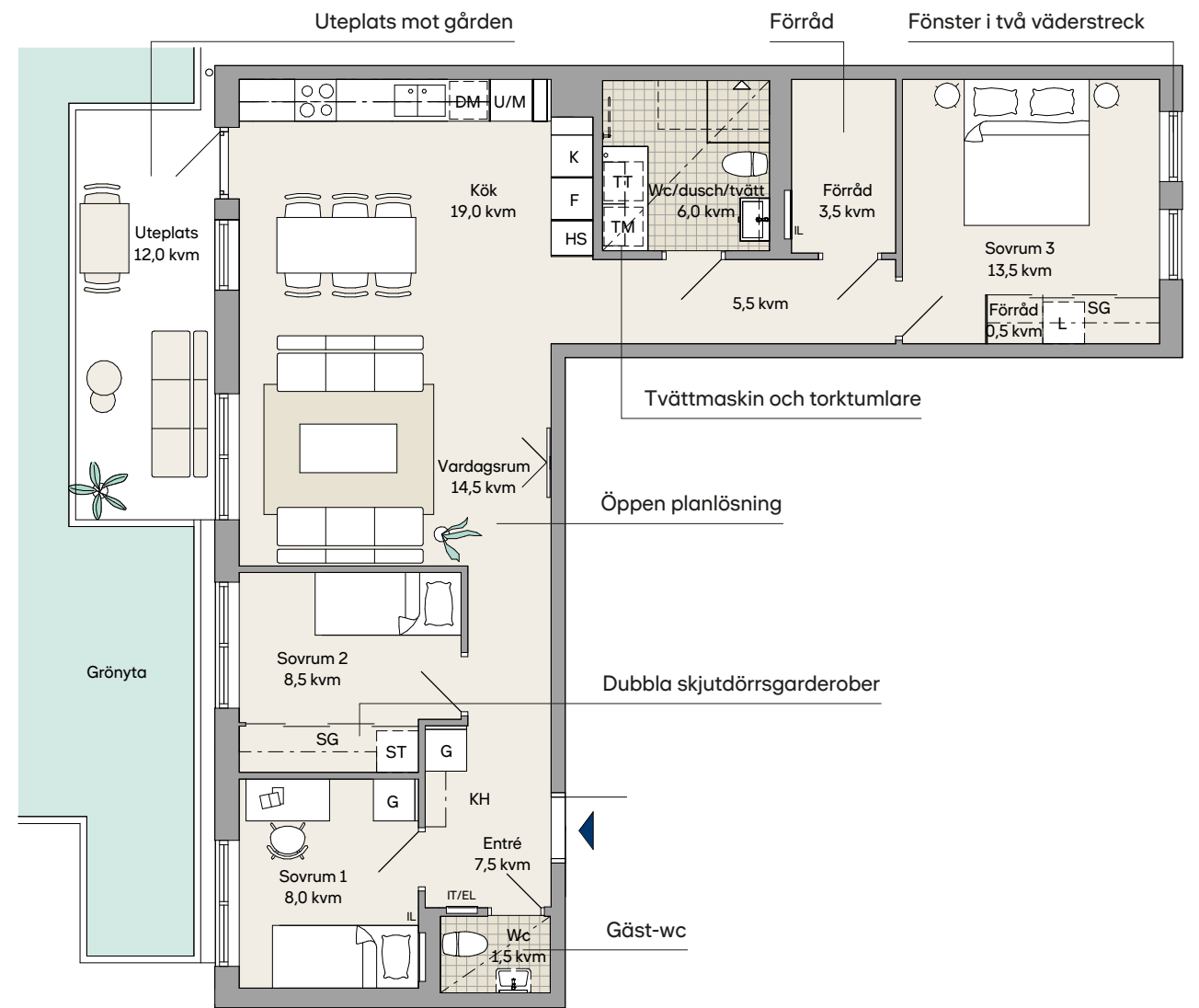

Generell takhöjd 2,50 m. Sänkt takhöjd (badrum) 2,40 m.
Bröstningshöjd 600 mm (BH=mm) om inget annat anges.

Teckenförklaring

- | | |
|---|------------------------------|
| DM = Diskmaskin | SG = Skjutdörrsgarderob |
| IT/EL = Elcentral i lägenhet | ST = Städskåp/städinredning |
| F = Frys | TM = Tvättmaskin |
| FG = Fönster till golv | TT = Torktumlare |
| G = Garderob | U/M = Ugn/micro i högskåp |
| HS = Högskåp | IL = Inspektionsslucka |
| K = Kyl | ==== = Tillval, handdukstork |
| K/F = Kyl / frys | --- = Tillval, badkar |
| KM = Kombimaskin | - - - - = Väggskap |
| KLK = Klädkammare | - - - - = Sänkt takhöjd |
| KH = Förberett för kapphylla / kroklist | //// = Frånvalsvägg |
| L = Linneskåp | --- = Tillvalsvägg |
| M = Mikrovågsugn | --- = Klädstång |
| RH = Rumshöjd | --- = Förberett för TV |

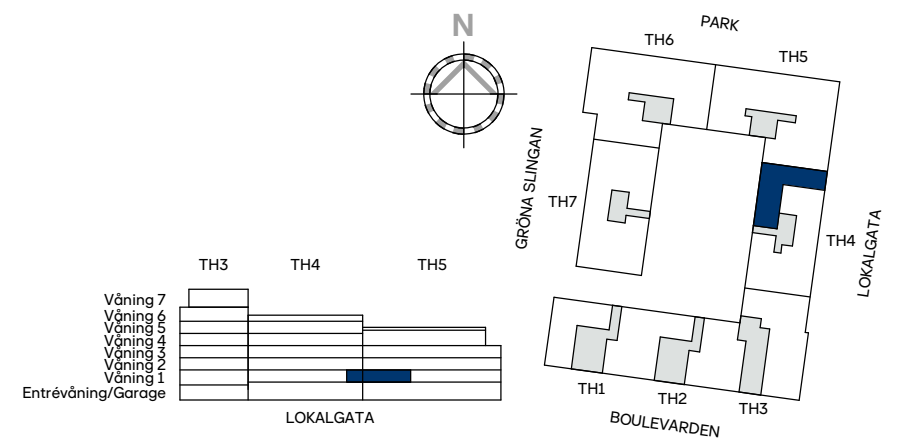

Våning 2-3, 4 rok, 91,5 kvm

Lägenhet: 07-1103 och 07-1203

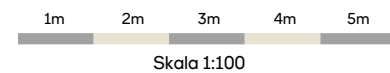
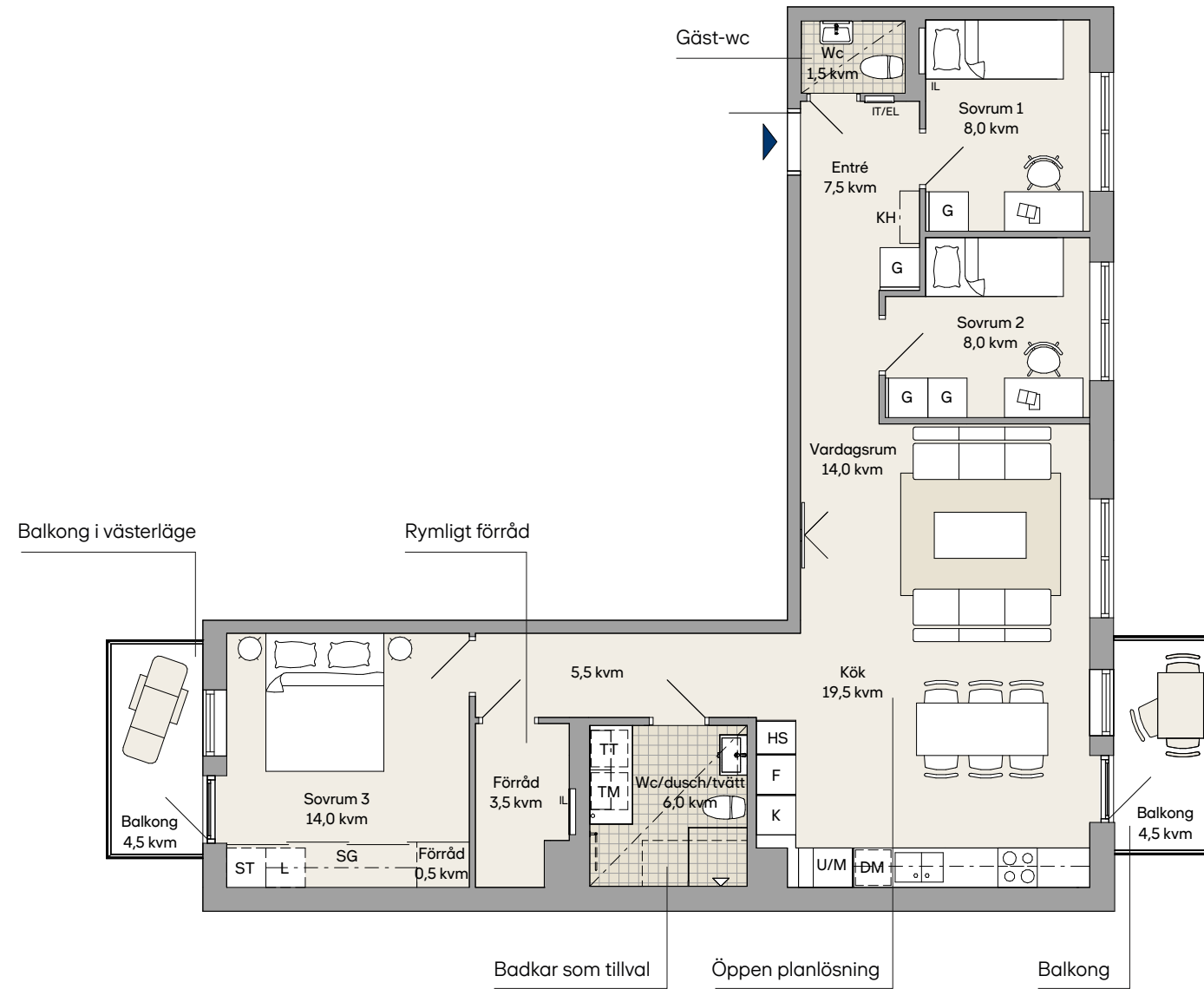

Generell takhöjd 2,50 m. Sänkt takhöjd (badrum) 2,40 m.
Bröstningshöjd 600 mm (BH=mm) om inget annat anges.

Teckenförklaring

| | |
|---|------------------------------|
| DM = Diskmaskin | SG = Skjutdörrsgarderob |
| IT/EL = Elcentral i lägenhet | ST = Städskåp/städinredning |
| F = Frys | TM = Tvättmaskin |
| FG = Fönster till golv | TT = Torktumlare |
| G = Garderob | U/M = Ugn/micro i högskåp |
| HS = Högskåp | IL = Inspektionsslucka |
| K = Kyl | ==== = Tillval, handdukstork |
| K/F = Kyl / frys | - - - - = Tillval, badkar |
| KM = Kombimaskin | - - - - = Väggskåp |
| KLK = Klädkammare | - - - - = Sänkt takhöjd |
| KH = Förberett för kapphylla / kroklist | //// = Frånvalsvägg |
| L = Linneskåp | --- = Tillvalsvägg |
| M = Mikrovågsugn | --- = Klädstång |
| RH = Rumshöjd | --- = Förberett för TV |

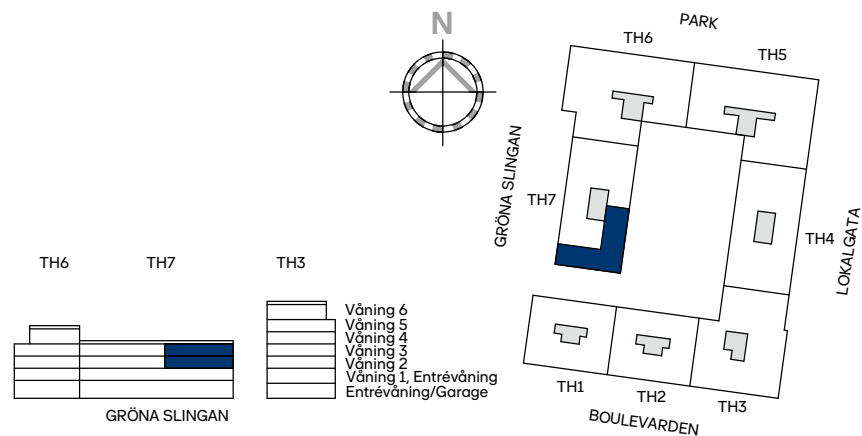

Våning 2-3, 4 rok, 92 kvm

Lägenhet: 04-1103 och 04-1203

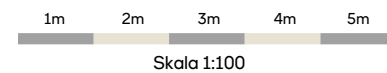
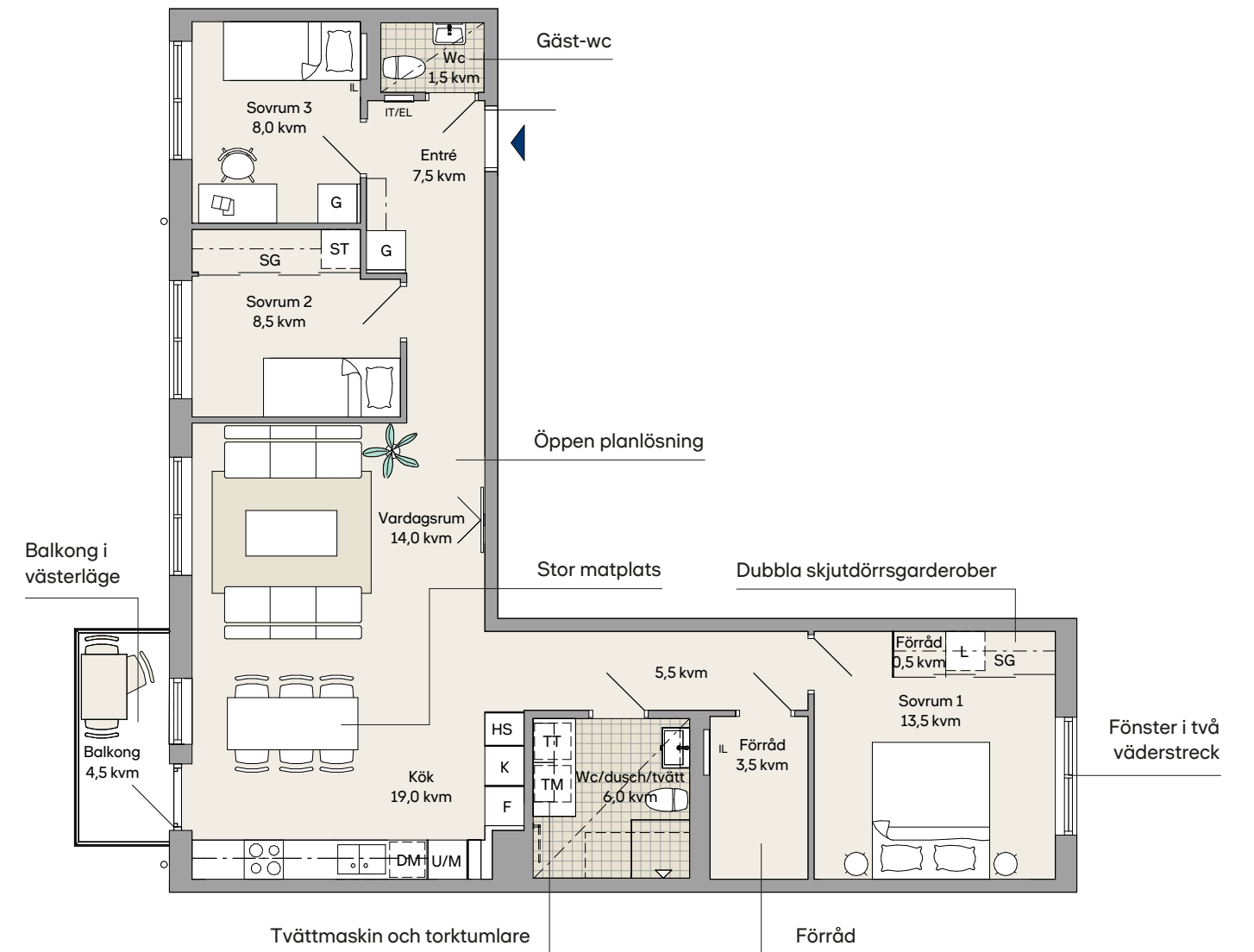

Generell takhöjd 2,50 m. Sänkt takhöjd (badrum) 2,40 m.
Bröstningshöjd 600 mm (BH=mm) om inget annat anges.

Teckenförklaring

| | |
|---|------------------------------|
| DM = Diskmaskin | SG = Skjutdörrsgarderob |
| IT/EL = Elcentral i lägenhet | ST = Städskåp/städinredning |
| F = Frys | TM = Tvättmaskin |
| FG = Fönster till golv | TT = Torktumlare |
| G = Garderob | U/M = Ugn/micro i högskåp |
| HS = Högskåp | IL = Inspektionsslucka |
| K = Kyl | ==== = Tillval, handdukstork |
| K/F = Kyl / frys | - - - - = Tillval, badkar |
| KM = Kombimaskin | - - - - = Väggskåp |
| KLK = Klädkammare | - - - - = Sänkt takhöjd |
| KH = Förberett för kapphylla / kroklist | //// = Frånvalsvägg |
| L = Linneskåp | --- = Tillvalsvägg |
| M = Mikrovågsugn | --- = Klädstång |
| RH = Rumshöjd | --- = Förberett för TV |

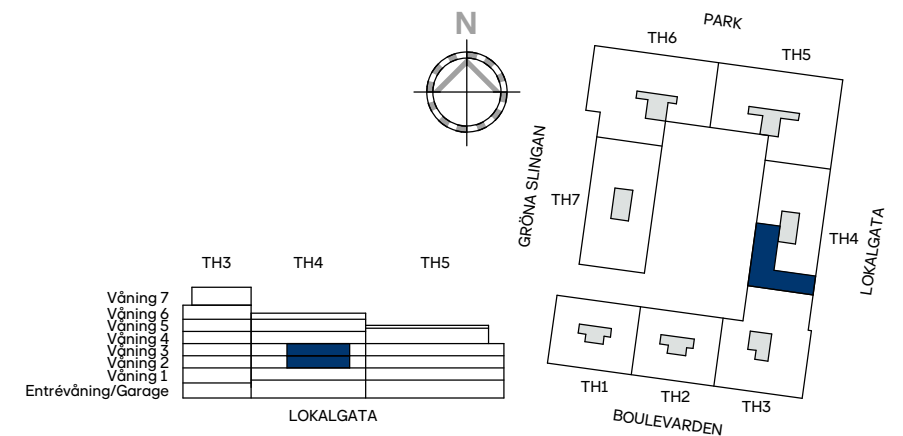

Våning 2-3, 4 rok, 92 kvm

Lägenhet: 04-1104 och 04-1204

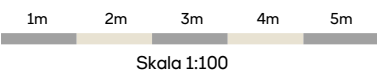
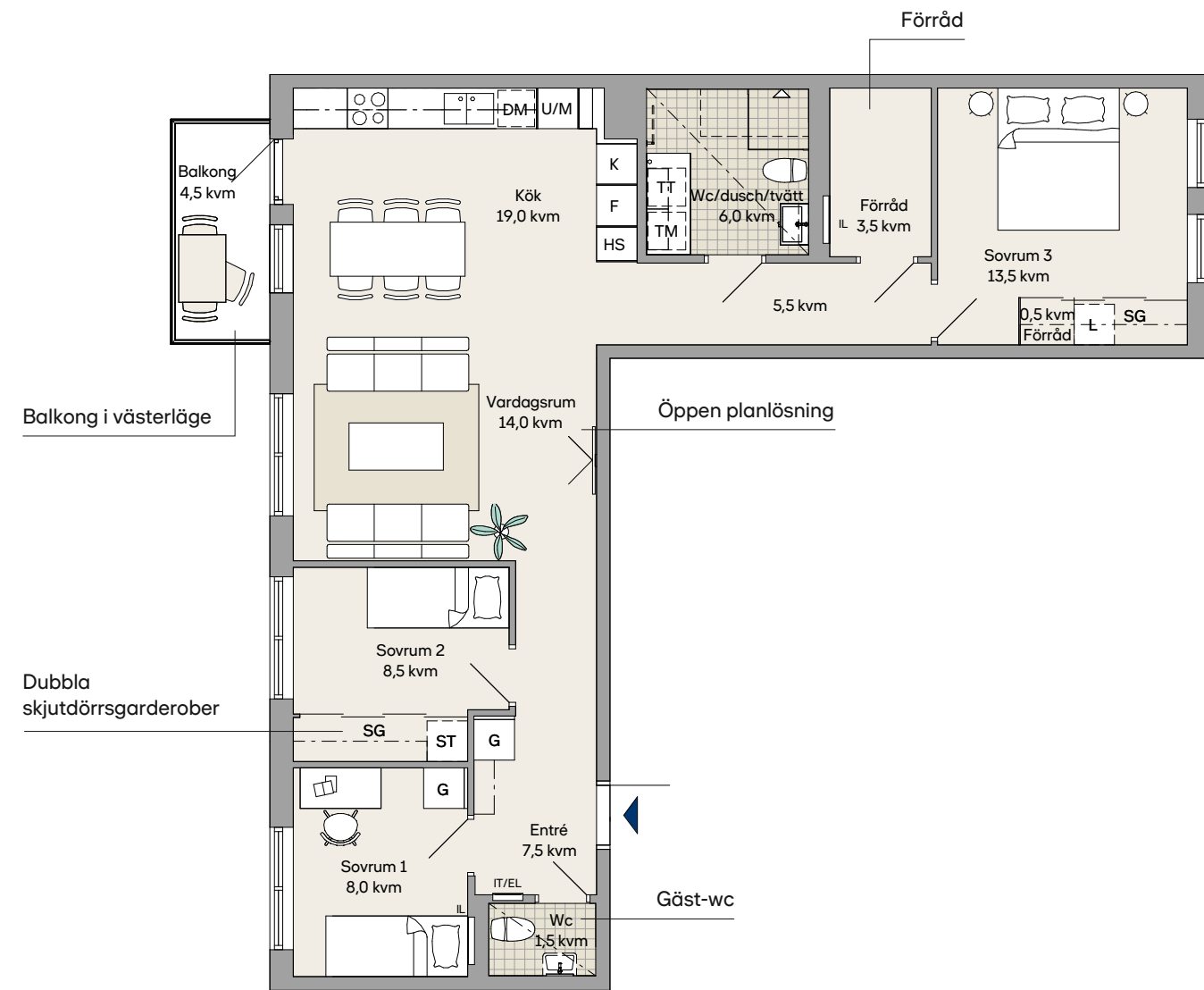

Generell takhöjd 2,50 m. Sänkt takhöjd (badrum) 2,40 m.
Bröstningshöjd 600 mm (BH=mm) om inget annat anges.

Teckenförklaring

| | |
|---|------------------------------|
| DM = Diskmaskin | SG = Skjutdörrsgarderob |
| IT/EL = Elcentral i lägenhet | ST = Städskåp/städinredning |
| F = Frys | TM = Tvättmaskin |
| FG = Fönster till golv | TT = Torktumlare |
| G = Garderob | U/M = Ugn/micro i högskåp |
| HS = Högskåp | IL = Inspektionsslucka |
| K = Kyl | ==== = Tillval, handdukstork |
| K/F = Kyl / frys | ----- = Tillval, badkar |
| KM = Kombimaskin | - - - - - = Väggskåp |
| KLK = Klädskåp | --- --- = Sänkt takhöjd |
| KH = Förberett för kapphylla / kroklist | //// //// = Frånvalsvägg |
| L = Linneskåp | --- --- = Tillvalsvägg |
| M = Mikrovågsugn | --- --- = Klädstång |
| RH = Rumshöjd | --- --- = Förberett för TV |

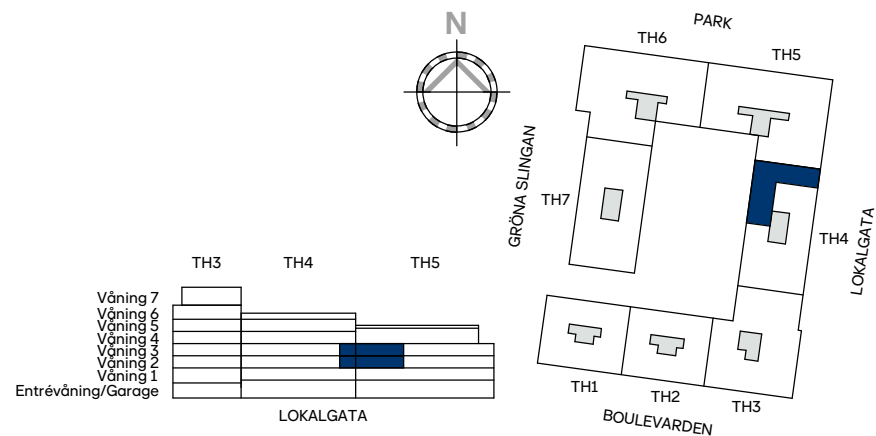

Våning 2-5, 4 rok, 93 kvm

Lägenhet: 03-1104, 03-1204, 03-1304 och 03-1404

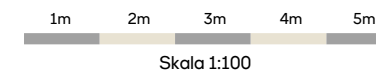
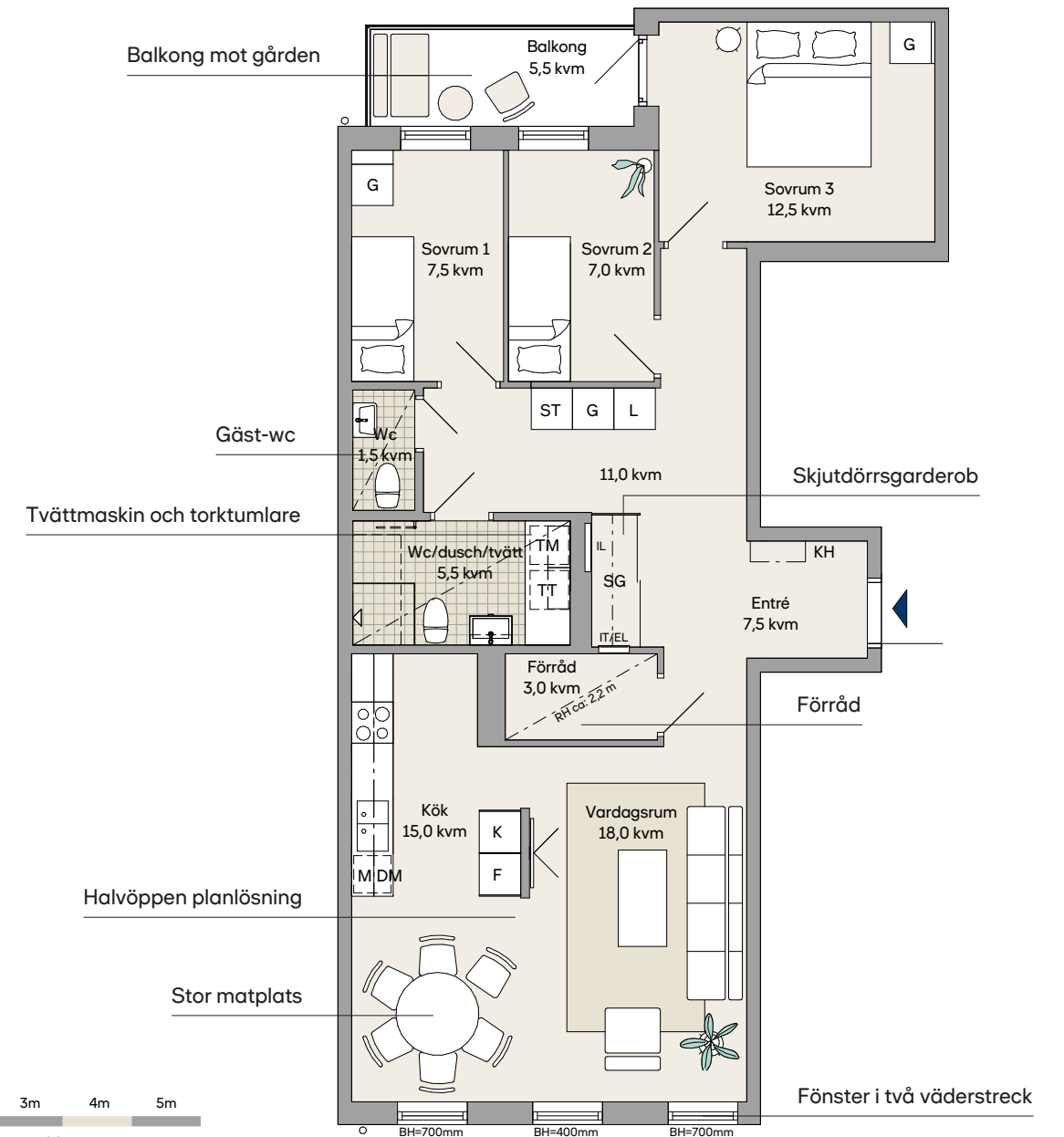

Generell takhöjd 2,50 m. Sänkt takhöjd (badrum) 2,40 m.
Bröstningshöjd 600 mm (BH=mm) om inget annat anges.

Teckenförklaring

| | |
|---|------------------------------|
| DM = Diskmaskin | SG = Skjutdörrsgarderob |
| IT/EL = Elcentral i lägenhet | ST = Städskåp/städinredning |
| F = Frys | TM = Tvättmaskin |
| FG = Fönster till golv | TT = Torktumlare |
| G = Garderob | U/M = Ugn/micro i högskåp |
| HS = Högskåp | IL = Inspektionsslucka |
| K = Kyl | ==== = Tillval, handdukstork |
| K/F = Kyl / frys | ----- = Tillval, badkar |
| KM = Kombimaskin | - - - - - = Väggskåp |
| KLK = Klädskåp | --- --- = Sänkt takhöjd |
| KH = Förberett för kapphylla / kroklist | //// //// = Frånvalsvägg |
| L = Linneskåp | --- --- = Tillvalsvägg |
| M = Mikrovågsugn | --- --- = Klädstång |
| RH = Rumshöjd | --- --- = Förberett för TV |

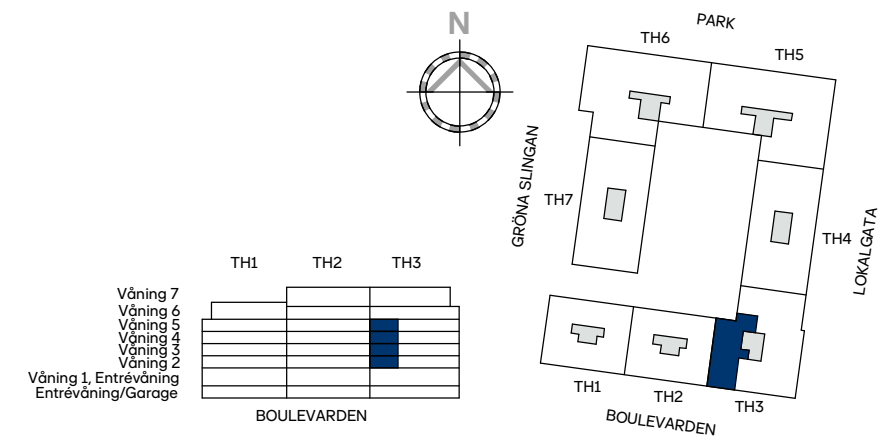

Entréväning, 4 rok, 93 kvm

Lägenhet: 06-0901

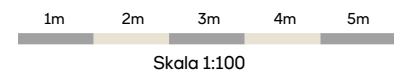
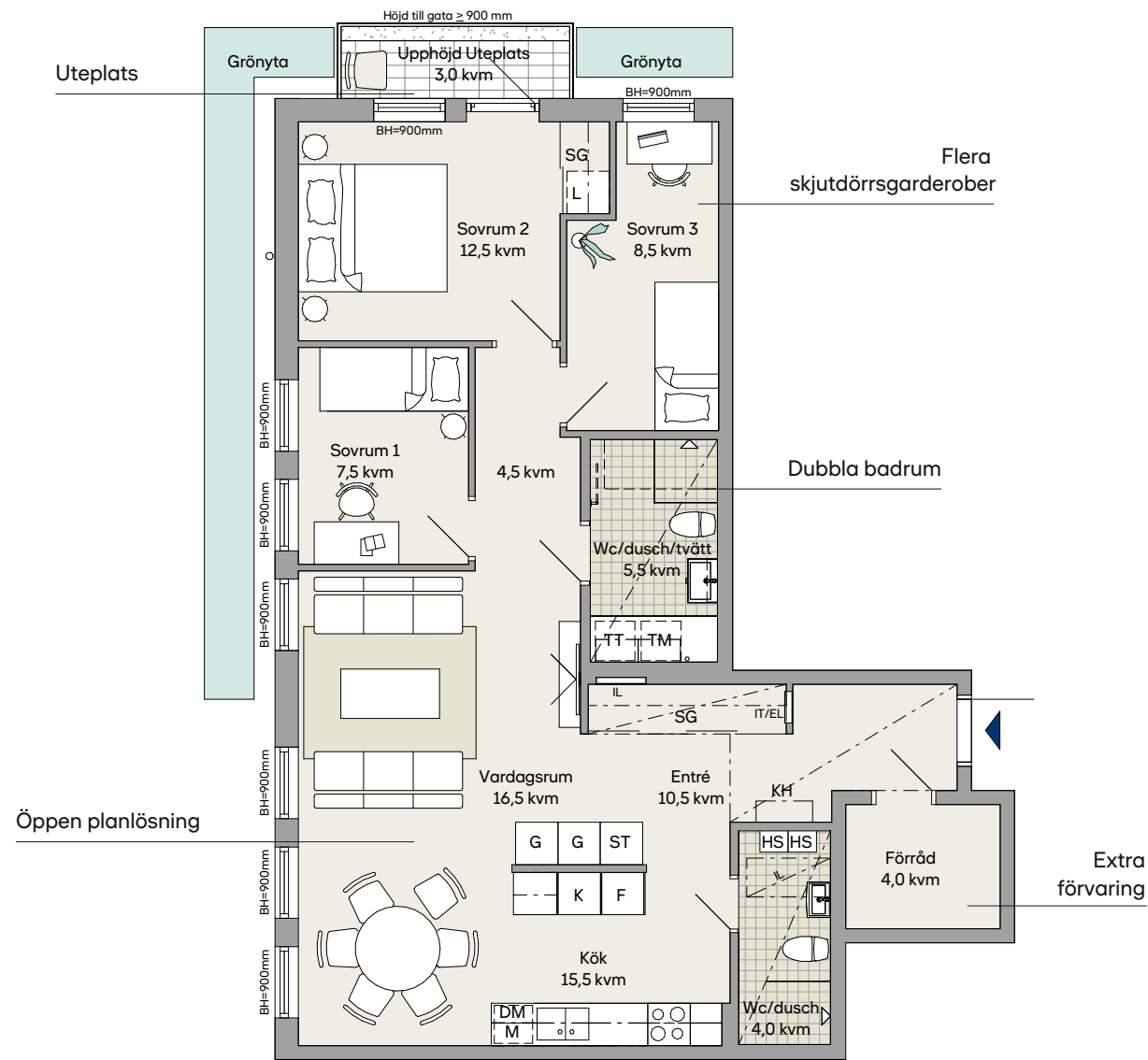

Generell takhöjd 2,60 m. Sänkt takhöjd (badrum) 2,40 m.
Bröstningshöjd 600 mm (BH=mm) om inget annat anges.

Teckenförklaring

| | | |
|---|-----------------------------|-------------------|
| DM = Diskmaskin | SG = Skjutdörrsgarderob | = Markplatta |
| IT/EL = Elcentral i lägenhet | ST = Städskåp/städinredning | = Fris av makadam |
| F = Frys | TM = Tvättmaskin | |
| FG = Fönster till golvet | TT = Torktumlare | |
| G = Garderob | U/M = Ugn/micro i högskåp | |
| HS = Högskåp | IL = Inspektionsslucka | |
| K = Kyl | = Tillval, handdukstork | |
| K/F = Kyl / frys | = Tillval, badkar | |
| KM = Kombimaskin | = Väggskåp | |
| KLK = Klädskåp | = Sänkt takhöjd | |
| KH = Förberett för kapphylla / kroklist | = Frånvalsvägg | |
| L = Linneskåp | = Tillvalsvägg | |
| M = Mikrovågsugn | = Klädstång | |
| RH = Rumshöjd | = Förberett för TV | |

| | | | |
|--|-----|-----|-----|
| | TH6 | TH7 | TH3 |
| | | | |

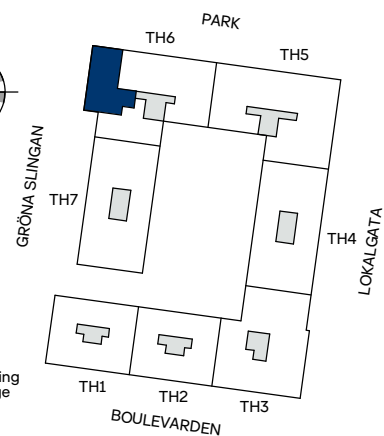
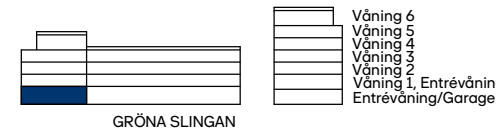

Med reservation för mindre ändringar

Våning 1, 4 rok, 93 kvm

Lägenhet: 06-1002

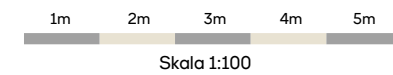
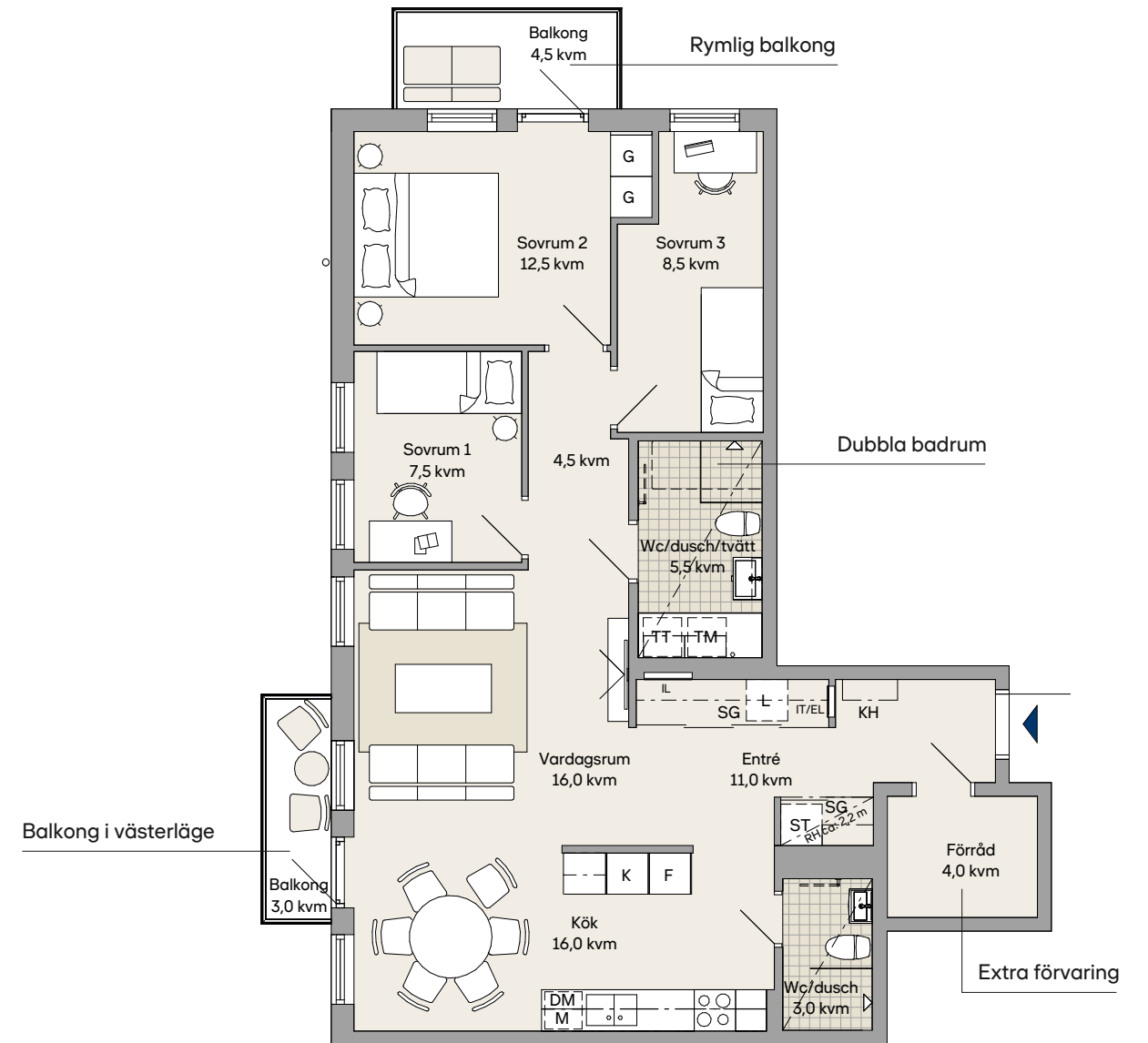

Generell takhöjd 2,50 m. Sänkt takhöjd (badrum) 2,40 m.
Bröstningshöjd 600 mm (BH=mm) om inget annat anges.

Teckenförklaring

| | | |
|---|-----------------------------|-------------------|
| DM = Diskmaskin | SG = Skjutdörrsgarderob | = Markplatta |
| IT/EL = Elcentral i lägenhet | ST = Städskåp/städinredning | = Fris av makadam |
| F = Frys | TM = Tvättmaskin | |
| FG = Fönster till golvet | TT = Torktumlare | |
| G = Garderob | U/M = Ugn/micro i högskåp | |
| HS = Högskåp | IL = Inspektionsslucka | |
| K = Kyl | = Tillval, handdukstork | |
| K/F = Kyl / frys | = Tillval, badkar | |
| KM = Kombimaskin | = Väggskåp | |
| KLK = Klädskåp | = Sänkt takhöjd | |
| KH = Förberett för kapphylla / kroklist | = Frånvalsvägg | |
| L = Linneskåp | = Tillvalsvägg | |
| M = Mikrovågsugn | = Klädstång | |
| RH = Rumshöjd | = Förberett för TV | |

| | | | |
|--|-----|-----|-----|
| | TH6 | TH7 | TH3 |
| | | | |

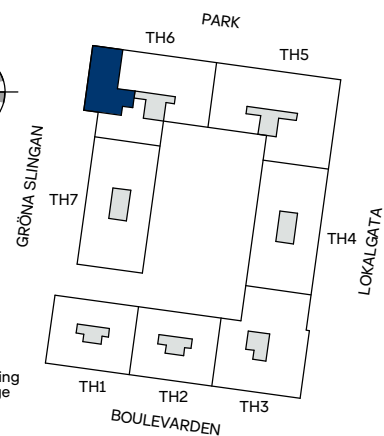
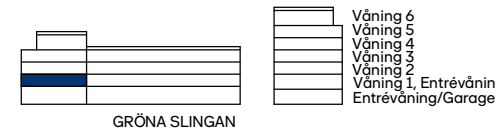

Med reservation för mindre ändringar

Våning 2-3, 4 rok, 93 kvm

Lägenhet: 06-1102 och 06-1202

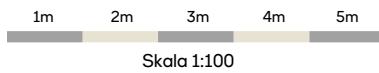
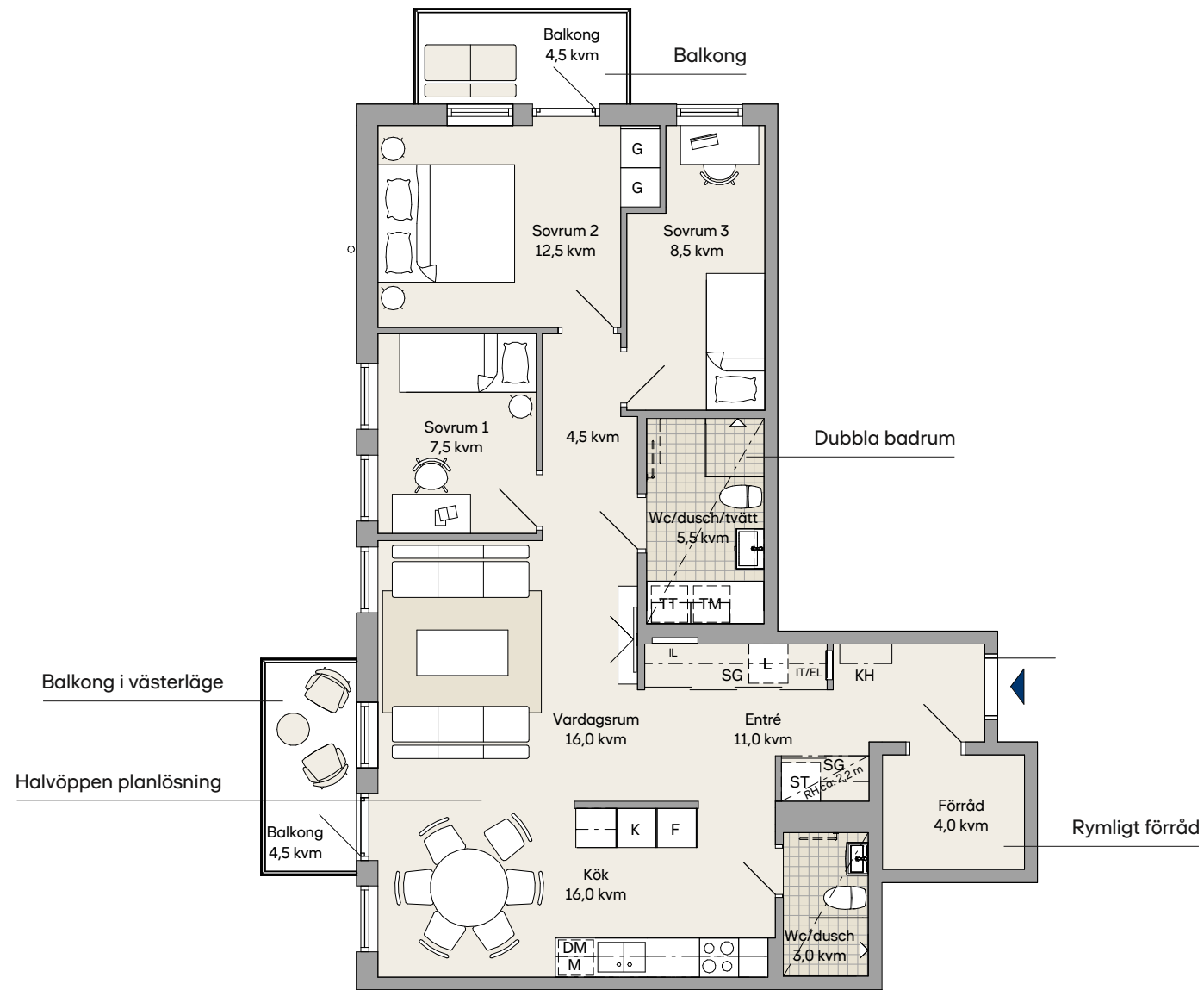

Generell takhöjd 2,50 m. Sänkt takhöjd (badrum) 2,40 m.
Bröstningshöjd 600 mm (BH=mm) om inget annat anges.

Teckenförklaring

| | |
|---|------------------------------|
| DM = Diskmaskin | SG = Skjutdörrsgarderob |
| IT/EL = Elcentral i lägenhet | ST = Städskåp/städinredning |
| F = Frys | TM = Tvättmaskin |
| FG = Fönster till golv | TT = Torktumlare |
| G = Garderob | U/M = Ugn/micro i högskåp |
| HS = Högskåp | IL = Inspektionsslucka |
| K = Kyl | ==== = Tillval, handdukstork |
| K/F = Kyl / frys | --- = Tillval, badkar |
| KM = Kombimaskin | - - - - = Väggskåp |
| KLK = Klädkammare | --- = Sänkt takhöjd |
| KH = Förberett för kapphylla / kroklist | /// = Frånvalsvägg |
| L = Linneskåp | --- = Tillvalsvägg |
| M = Mikrovågsugn | --- = Klädstång |
| RH = Rumshöjd | --- = Förberett för TV |

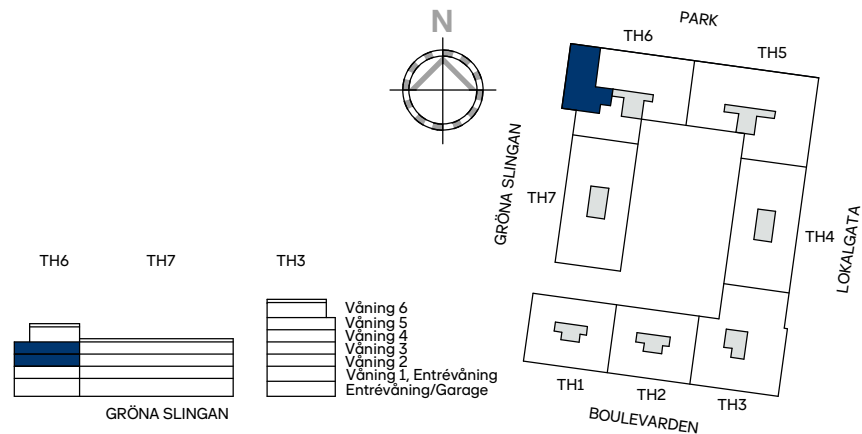

Med reservation för mindre ändringar

Våning 2-5, 4 rok, 94 kvm

Lägenhet: 03-1101, 03-1201, 03-1301 och 03-1401

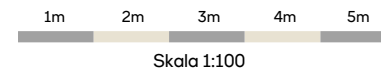
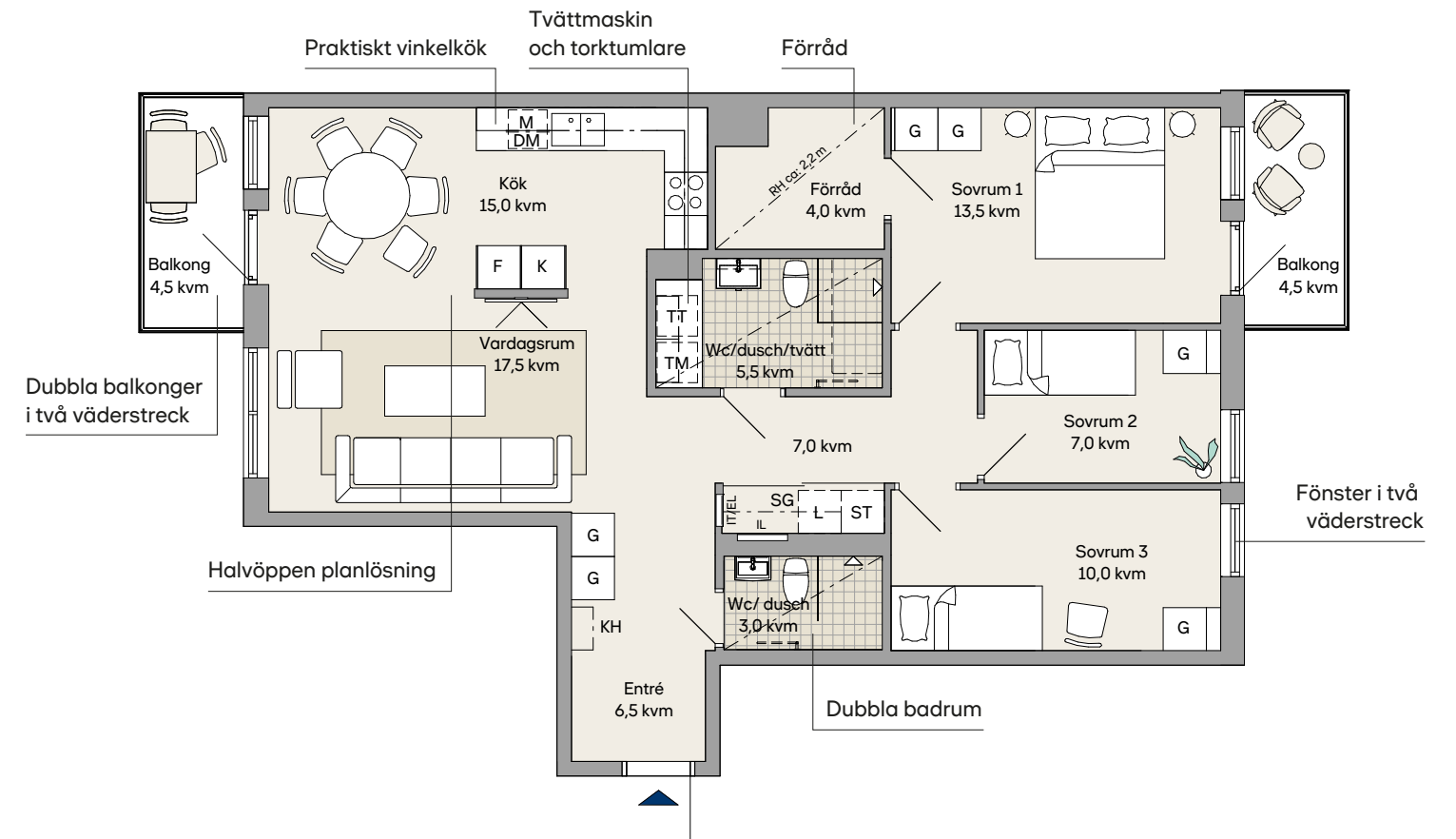

Generell takhöjd 2,50 m. Sänkt takhöjd (badrum) 2,40 m.
Bröstningshöjd 600 mm (BH=mm) om inget annat anges.

Teckenförklaring

| | |
|---|------------------------------|
| DM = Diskmaskin | SG = Skjutdörrsgarderob |
| IT/EL = Elcentral i lägenhet | ST = Städskåp/städinredning |
| F = Frys | TM = Tvättmaskin |
| FG = Fönster till golv | TT = Torktumlare |
| G = Garderob | U/M = Ugn/micro i högskåp |
| HS = Högskåp | IL = Inspektionsslucka |
| K = Kyl | ==== = Tillval, handdukstork |
| K/F = Kyl / frys | --- = Tillval, badkar |
| KM = Kombimaskin | - - - - = Väggskåp |
| KLK = Klädkammare | --- = Sänkt takhöjd |
| KH = Förberett för kapphylla / kroklist | /// = Frånvalsvägg |
| L = Linneskåp | --- = Tillvalsvägg |
| M = Mikrovågsugn | --- = Klädstång |
| RH = Rumshöjd | --- = Förberett för TV |

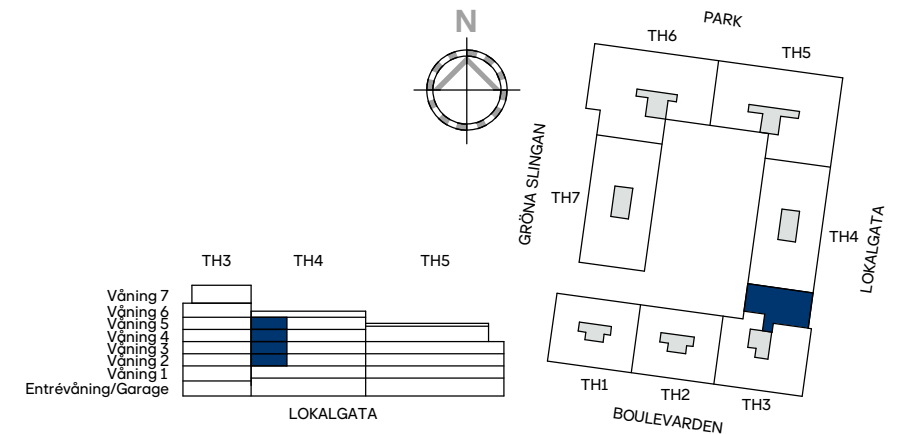

Med reservation för mindre ändringar

Entréväning, 4 rok, 101 kvm

Lägenhet: 06-0903

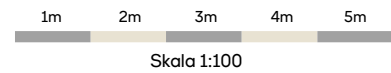
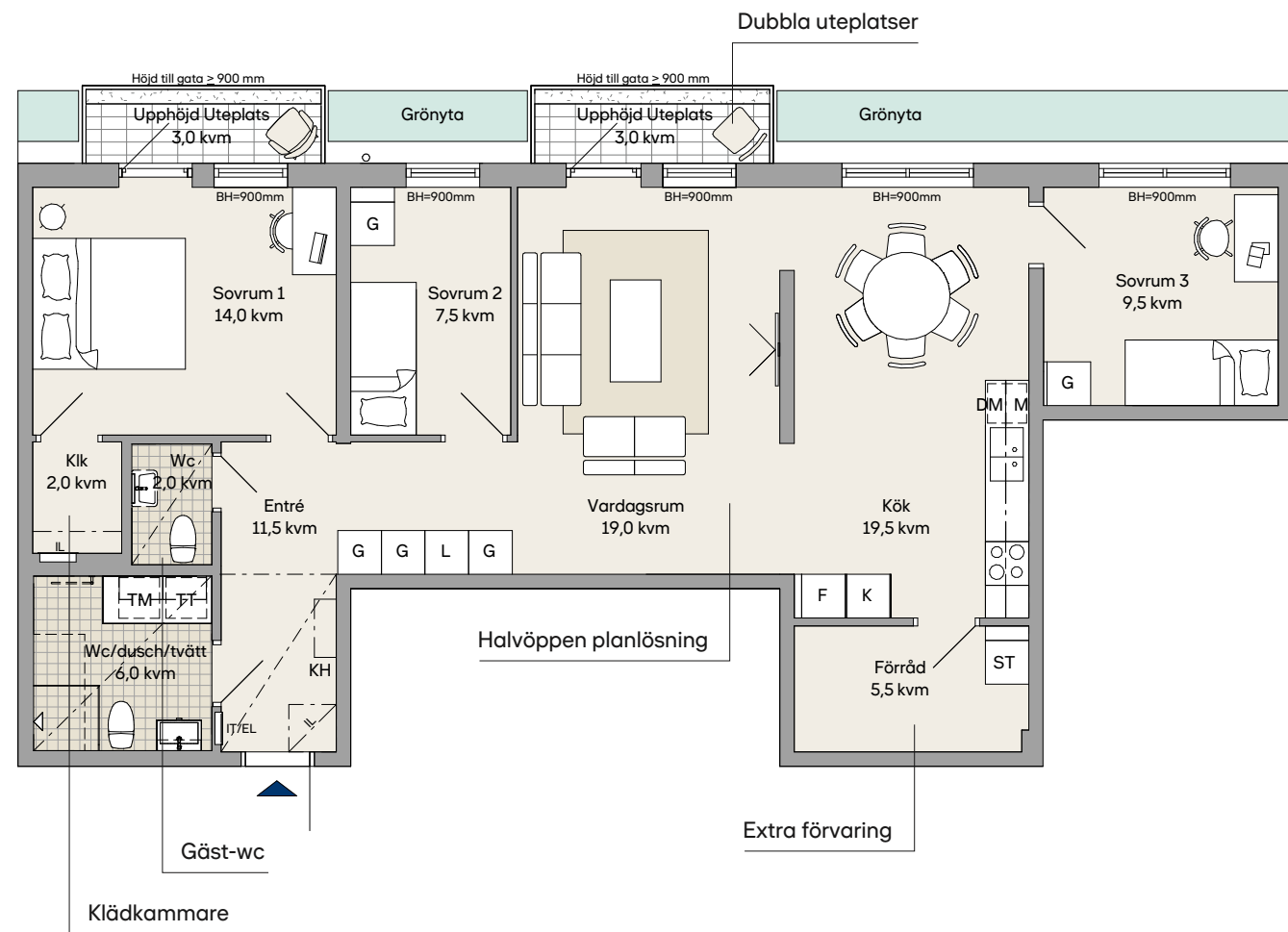

Generell takhöjd 2,60 m. Sänkt takhöjd (badrum) 2,40 m.
Bröstningshöjd 600 mm (BH=mm) om inget annat anges.

Teckenförklaring

- | | |
|---|-------------------------------|
| DM = Diskmaskin | SG = Skjutdörrsgarderob |
| IT/EL = Elcentral i lägenhet | ST = Städskåp/städinredning |
| F = Frys | TM = Tvättmaskin |
| FG = Fönster till golv | TT = Torktumlare |
| G = Garderob | U/M = Ugn/micro i högskåp |
| HS = Högskåp | IL = Inspektionsslucka |
| K = Kyl | ====> = Tillval, handdukstork |
| K/F = Kyl / frys | -----> = Tillval, badkar |
| KM = Kombimaskin | - - - - -> = Väggsåp |
| KLK = Klädskåp | ---> = Sänkt takhöjd |
| KH = Förberett för kapphylla / kroklist | ////> = Frånvalsvägg |
| L = Linneskåp | ---> = Tillvalsvägg |
| M = Mikrovågsugn | ---> = Klädstång |
| RH = Rumshöjd | ---> = Förberett för TV |

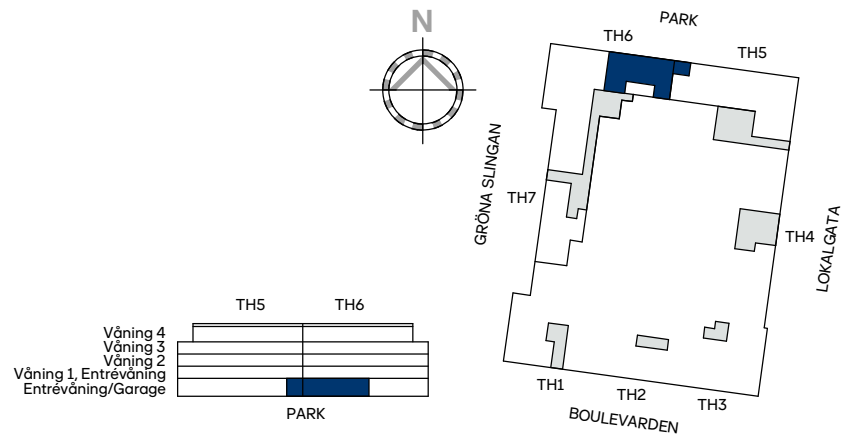

Med reservation för mindre ändringar

Våning 2-6, 5 rok, 100 kvm

Lägenhet: 03-1102, 03-1202, 03-1302, 03-1402 och 03-1501

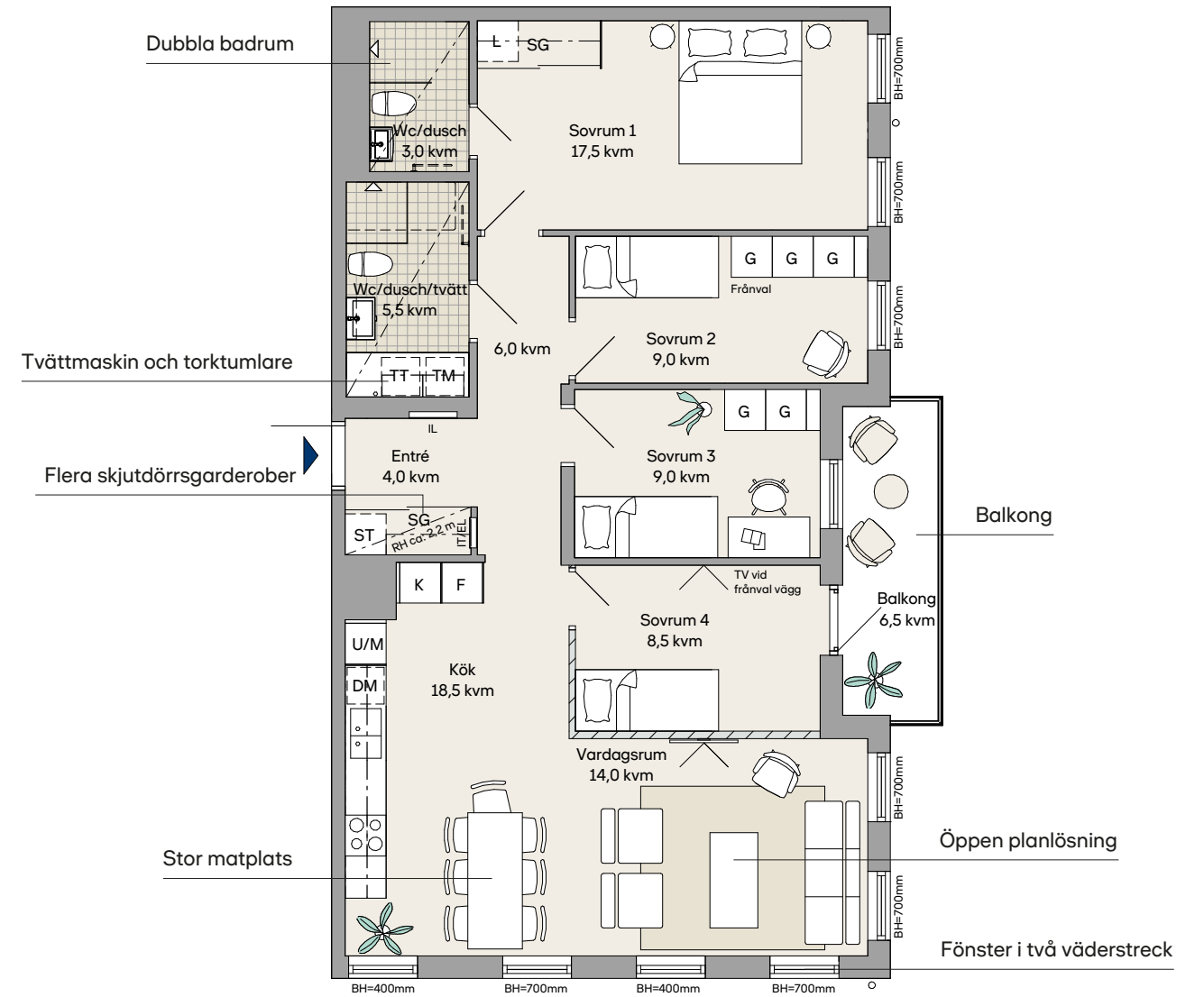

Generell takhöjd 2,50 m. Sänkt takhöjd (badrum) 2,40 m.
Bröstningshöjd 600 mm (BH=mm) om inget annat anges.
Förråd i källare.

Teckenförklaring

- | | |
|---|-------------------------------|
| DM = Diskmaskin | SG = Skjutdörrsgarderob |
| IT/EL = Elcentral i lägenhet | ST = Städskåp/städinredning |
| F = Frys | TM = Tvättmaskin |
| FG = Fönster till golv | TT = Torktumlare |
| G = Garderob | U/M = Ugn/micro i högskåp |
| HS = Högskåp | IL = Inspektionsslucka |
| K = Kyl | ====> = Tillval, handdukstork |
| K/F = Kyl / frys | -----> = Tillval, badkar |
| KM = Kombimaskin | - - - - -> = Väggsåp |
| KLK = Klädskåp | ---> = Sänkt takhöjd |
| KH = Förberett för kapphylla / kroklist | ////> = Frånvalsvägg |
| L = Linneskåp | ---> = Tillvalsvägg |
| M = Mikrovågsugn | ---> = Klädstång |
| RH = Rumshöjd | ---> = Förberett för TV |

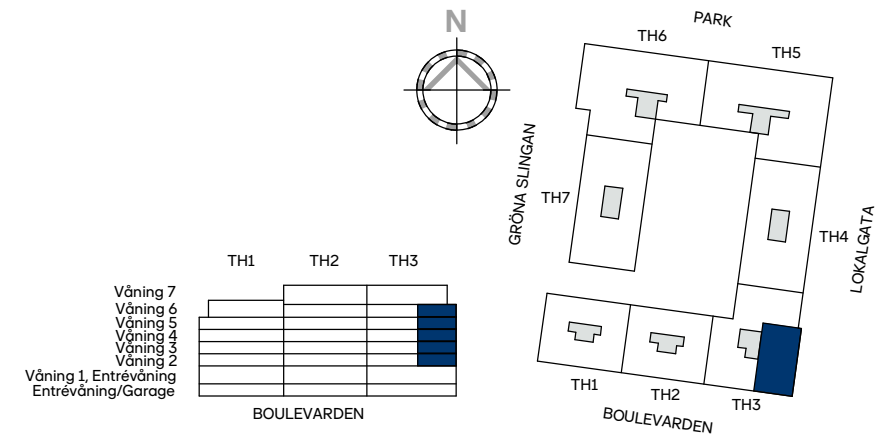

Med reservation för mindre ändringar

Våning 7, 5 rok, 105 kvm

Lägenhet: 02-1602

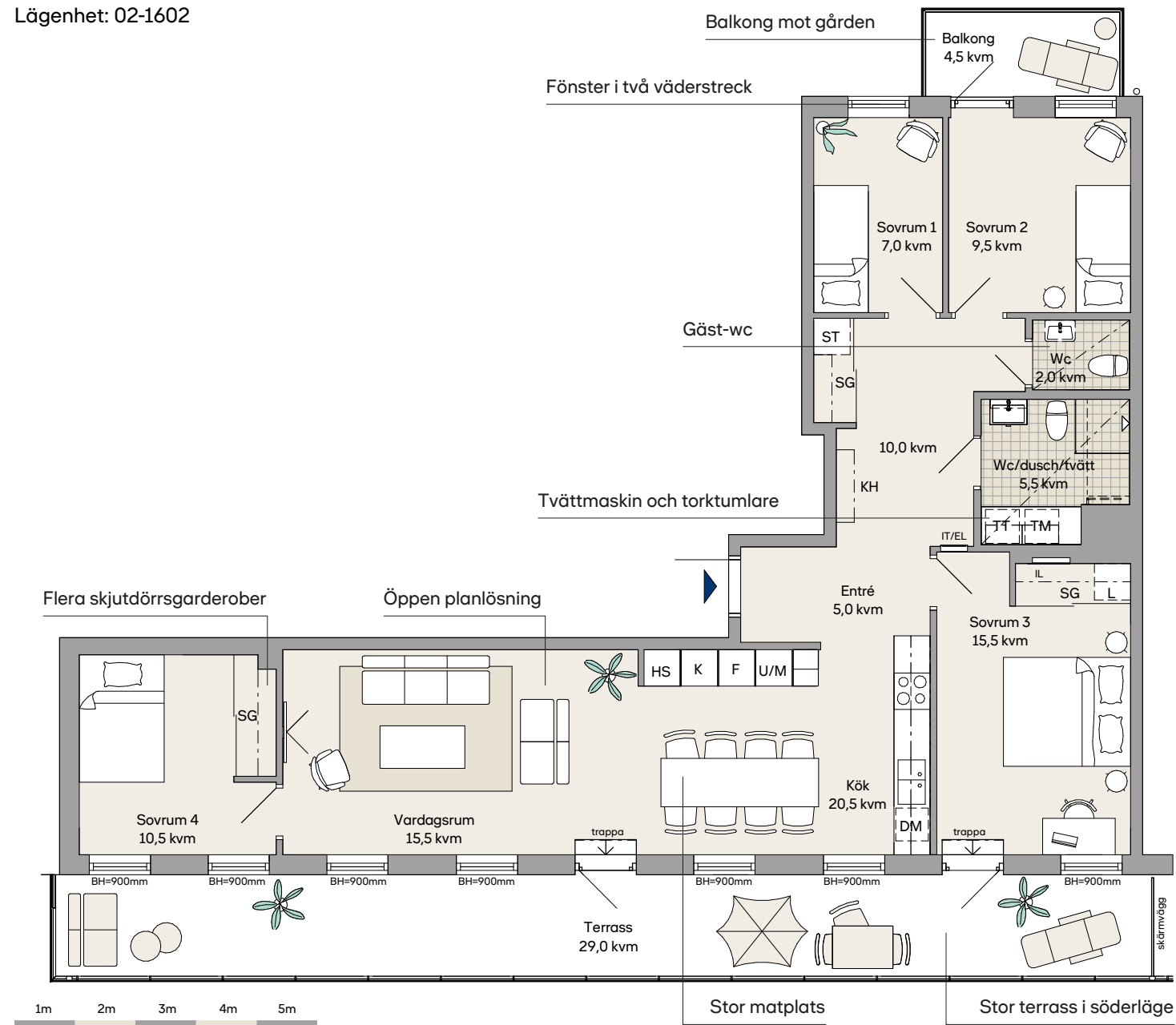

Generell takhöjd 2,90 m. Sänkt takhöjd (badrum) 2,40 m.
Bröstningshöjd 600 mm (BH=mm) om inget annat anges.
Förråd i källare.

Teckenförklaring

- | | |
|---|-------------------------------|
| DM = Diskmaskin | SG = Skjutdörrsgarderob |
| IT/EL = Elcentral i lägenhet | ST = Städskåp/städinredning |
| F = Frys | TM = Tvättmaskin |
| FG = Fönster till golvet | TT = Torktumlare |
| G = Garderob | U/M = Ugn/micro i högskåp |
| HS = Högskåp | IL = Inspektionsslucka |
| K = Kyl | ===== = Tillval, handdukstork |
| K/F = Kyl / frys | ----- = Tillval, badkar |
| KM = Kombimaskin | - - - - - = Väggskåp |
| KLK = Klädskåp | --- = Sänkt takhöjd |
| KH = Förberett för kapphylla / kroklist | /// = Frånvalsvägg |
| L = Linneskåp | --- = Tillvalsvägg |
| M = Mikrovågsugn | --- = Klädstång |
| RH = Rumshöjd | --- = Förberett för TV |

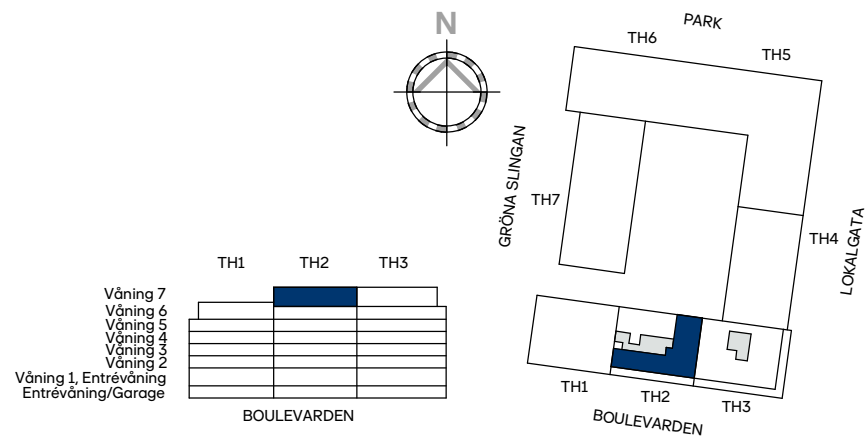

Entréväning, 5 rok, 106 kvm

Lägenhet: 07-0903

Obs! Planlösningen är vriden i förhållande till orienteringsfiguren med kompassen.

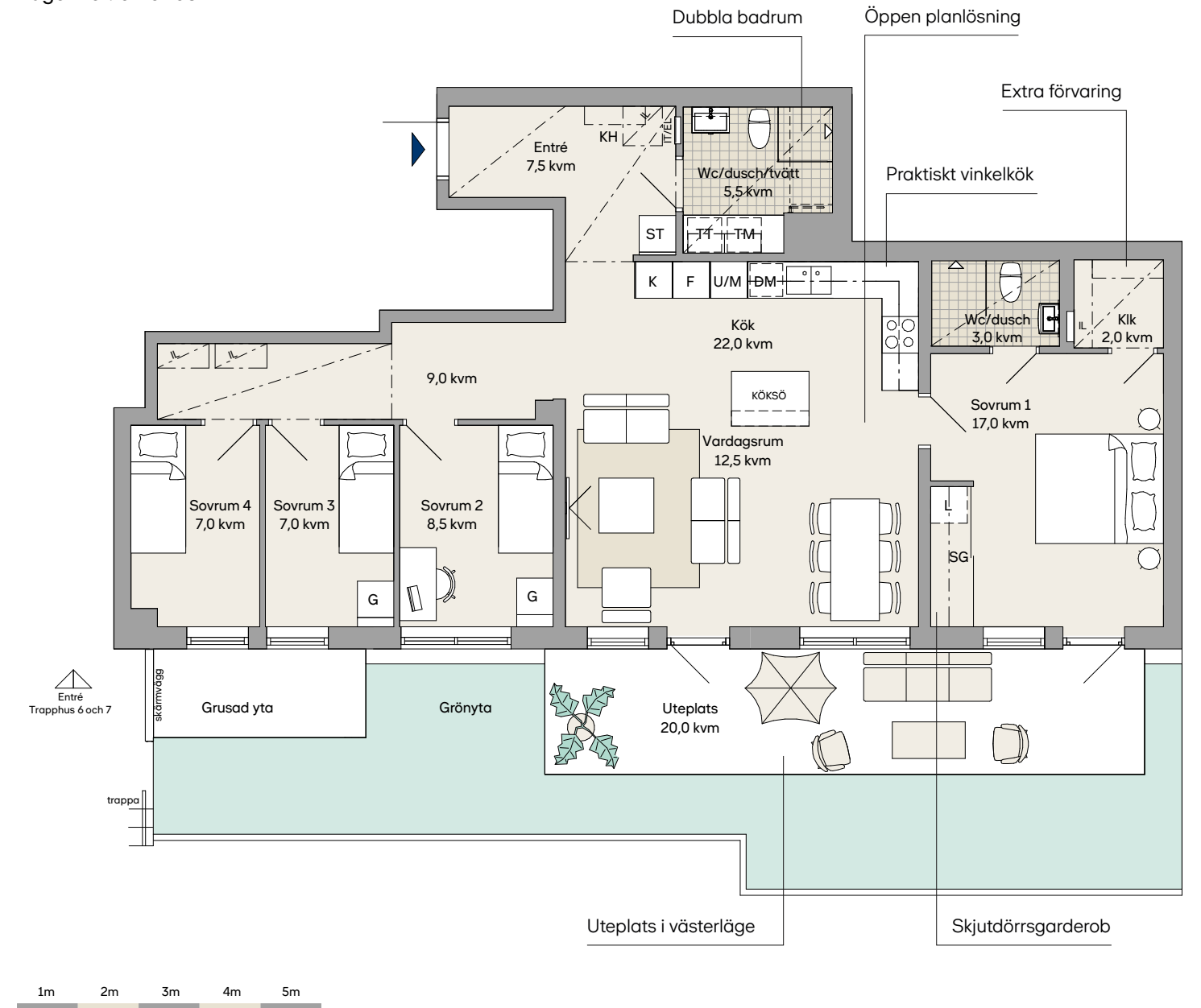

Generell takhöjd 2,60 m. Sänkt takhöjd (badrum) 2,40 m.
Bröstningshöjd 600 mm (BH=mm) om inget annat anges.
Förråd i källare.

Teckenförklaring

- | | |
|---|-------------------------------|
| DM = Diskmaskin | SG = Skjutdörrsgarderob |
| IT/EL = Elcentral i lägenhet | ST = Städskåp/städinredning |
| F = Frys | TM = Tvättmaskin |
| FG = Fönster till golvet | TT = Torktumlare |
| G = Garderob | U/M = Ugn/micro i högskåp |
| HS = Högskåp | IL = Inspektionsslucka |
| K = Kyl | ===== = Tillval, handdukstork |
| K/F = Kyl / frys | ----- = Tillval, badkar |
| KM = Kombimaskin | - - - - - = Väggskåp |
| KLK = Klädskåp | --- = Sänkt takhöjd |
| KH = Förberett för kapphylla / kroklist | /// = Frånvalsvägg |
| L = Linneskåp | --- = Tillvalsvägg |
| M = Mikrovågsugn | --- = Klädstång |
| RH = Rumshöjd | --- = Förberett för TV |

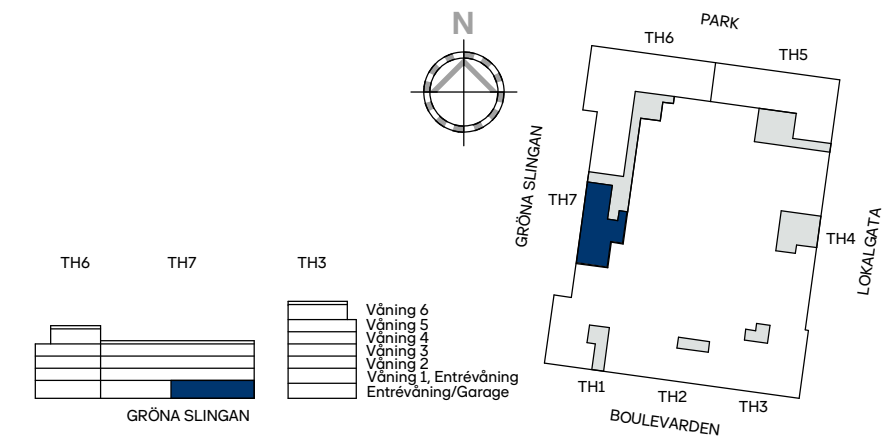

Våning 4, 5 rok, 107 kvm

Lägenhet: 04-1303

Obs! Planlösningen är vriden i förhållande till orienteringsfiguren med kompassen.

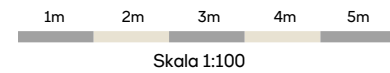
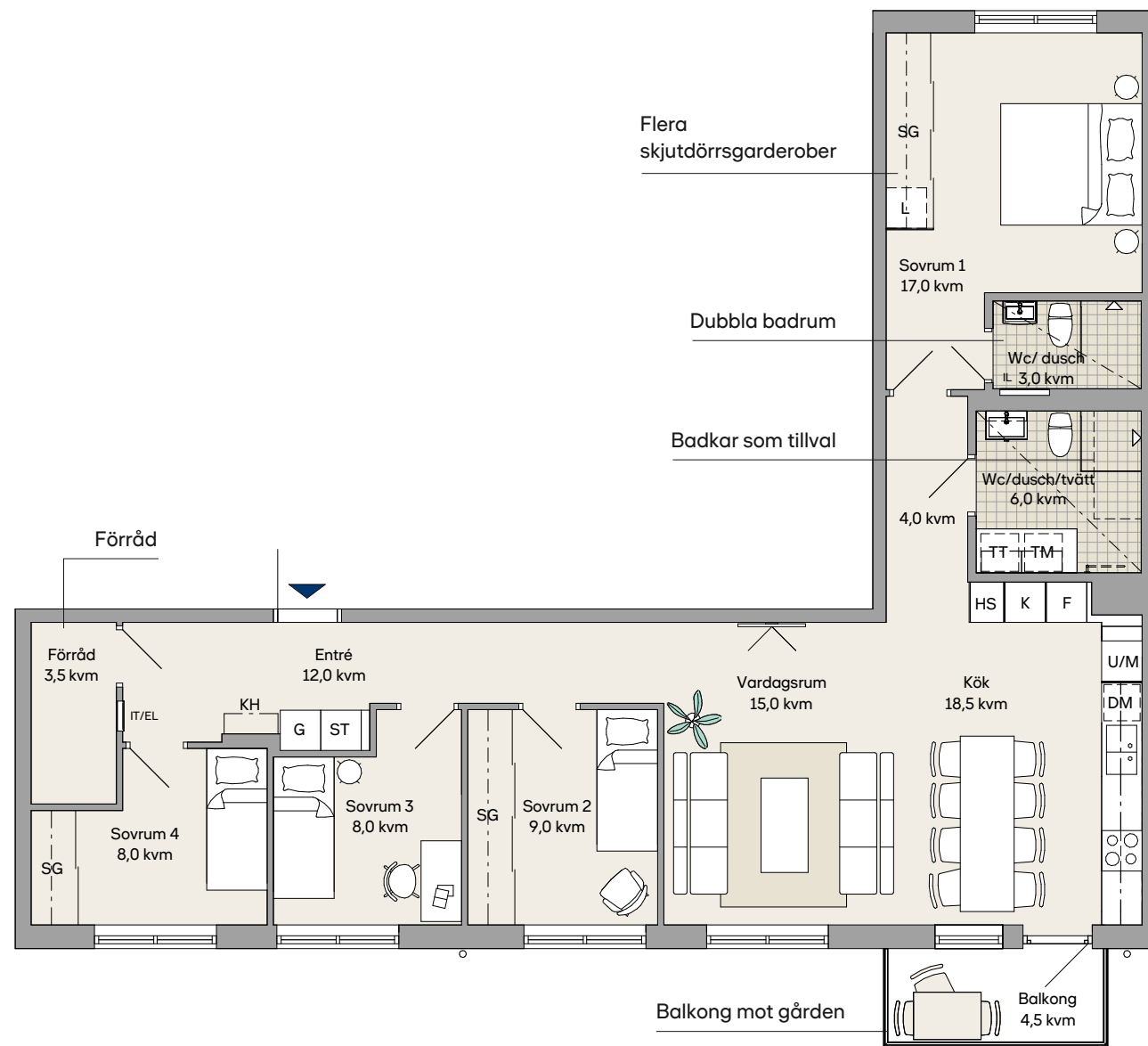

Generell takhöjd 2,50 m. Sänkt takhöjd (badrum) 2,40 m. Bröstningshöjd 600 mm (BH=mm) om inget annat anges. Del av förråd i källare.

Teckenförklaring

- | | |
|---|------------------------------|
| DM = Diskmaskin | SG = Skjutdörrsgarderob |
| IT/EL = Elcentral i lägenhet | ST = Städskåp/städinredning |
| F = Frys | TM = Tvättmaskin |
| FG = Fönster till golvet | TT = Torktumlare |
| G = Garderob | U/M = Ugn/micro i högskåp |
| HS = Högskåp | IL = Inspektionslucka |
| K = Kyl | ==== = Tillval, handdukstork |
| K/F = Kyl / frys | --- = Tillval, badkar |
| KM = Kombimaskin | - - - - = Väggskåp |
| KLK = Klädkammare | - - - - = Sänkt takhöjd |
| KH = Förberett för kapphylla / kroklist | //// = Frånvalsvägg |
| L = Linneskåp | --- = Tillvalsvägg |
| M = Mikrovågsugn | --- = Klädstång |
| RH = Rumshöjd | --- = Förberett för TV |

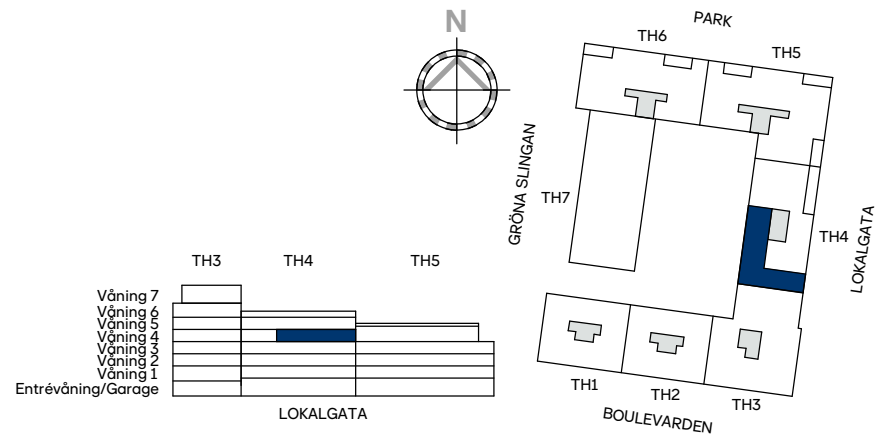

Våning 4, 5 rok, 107 kvm

Lägenhet: 04-1304

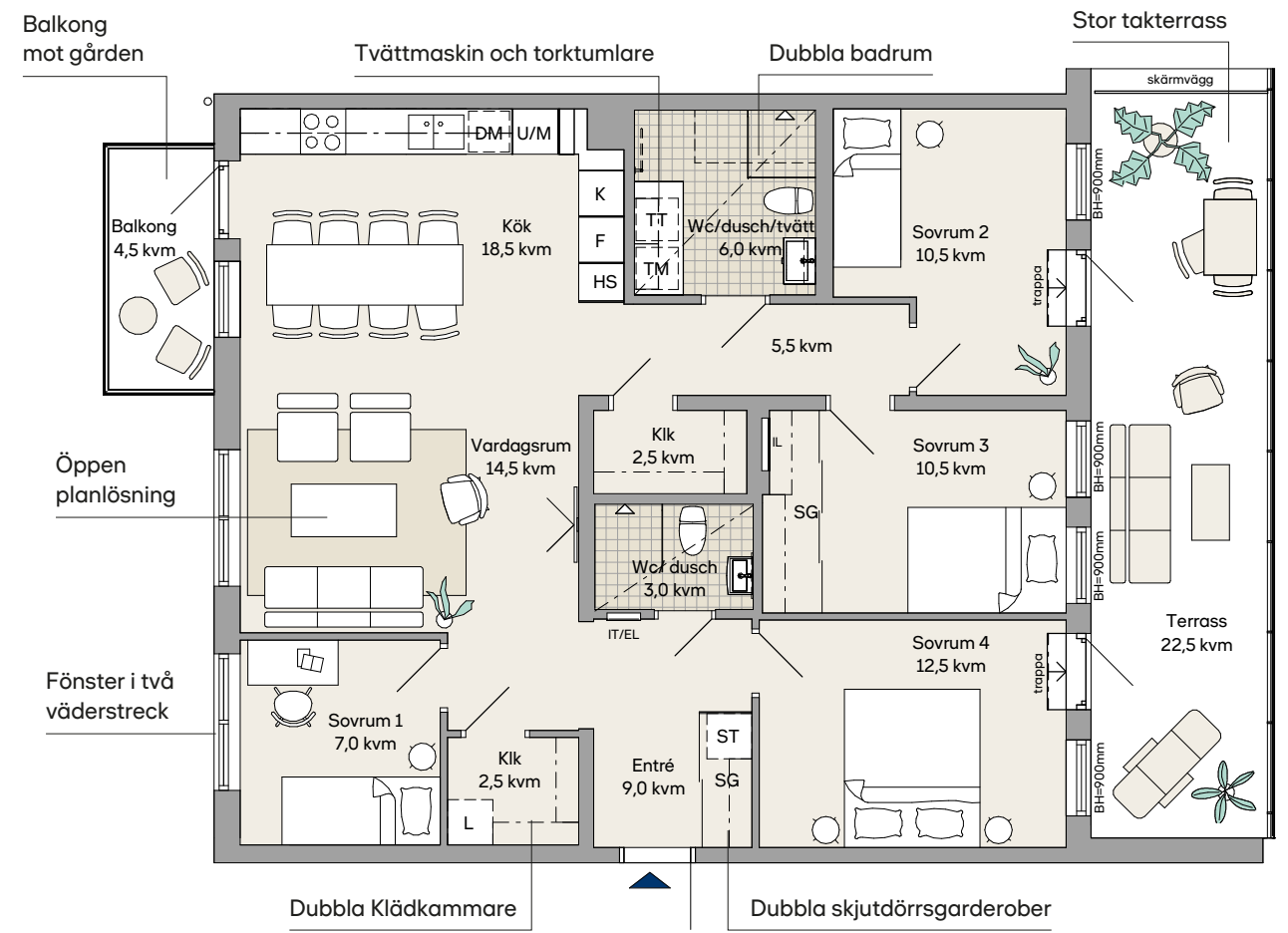

Generell takhöjd 2,90 m. Sänkt takhöjd (badrum) 2,40 m. Bröstningshöjd 600 mm (BH=mm) om inget annat anges. Förråd i källare.

Teckenförklaring

- | | |
|---|------------------------------|
| DM = Diskmaskin | SG = Skjutdörrsgarderob |
| IT/EL = Elcentral i lägenhet | ST = Städskåp/städinredning |
| F = Frys | TM = Tvättmaskin |
| FG = Fönster till golvet | TT = Torktumlare |
| G = Garderob | U/M = Ugn/micro i högskåp |
| HS = Högskåp | IL = Inspektionslucka |
| K = Kyl | ==== = Tillval, handdukstork |
| K/F = Kyl / frys | --- = Tillval, badkar |
| KM = Kombimaskin | - - - - = Väggskåp |
| KLK = Klädkammare | - - - - = Sänkt takhöjd |
| KH = Förberett för kapphylla / kroklist | //// = Frånvalsvägg |
| L = Linneskåp | --- = Tillvalsvägg |
| M = Mikrovågsugn | --- = Klädstång |
| RH = Rumshöjd | --- = Förberett för TV |

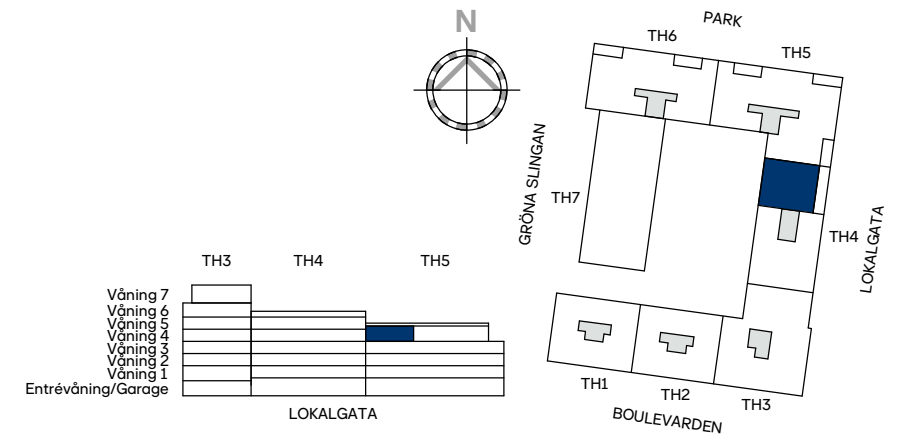

Våning 6, 5 rok, 109,5 kvm

Lägenhet: 01-1501

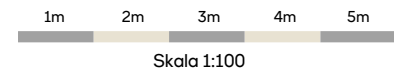
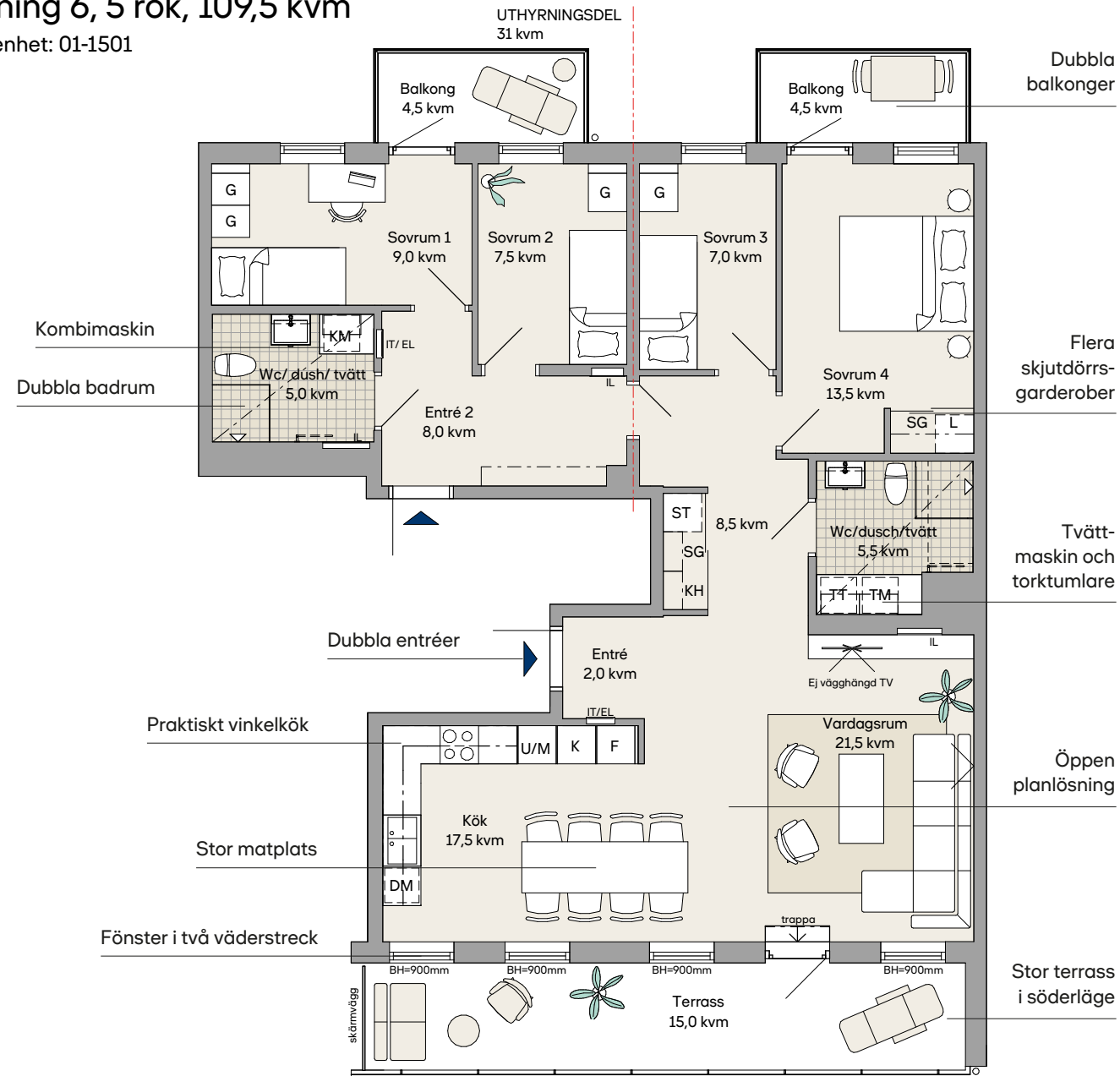

Generell takhöjd 2,90 m. Sänkt takhöjd (badrum) 2,40 m.
Bröstningshöjd 600 mm (BH=mm) om inget annat anges.
Förråd i källare.

Teckenförklaring

- | | |
|---|------------------------------|
| DM = Diskmaskin | SG = Skjutdörrsgarderob |
| IT/EL = Elcentral i lägenhet | ST = Städskåp/städinredning |
| F = Frys | TM = Tvättmaskin |
| FG = Fönster till golv | TT = Torktumlare |
| G = Garderob | U/M = Ugn/micro i högskåp |
| HS = Högskåp | IL = Inspektionsslucka |
| K = Kyl | ==== = Tillval, handdukstork |
| K/F = Kyl / frys | --- = Tillval, badkar |
| KM = Kombimaskin | - - - = Väggsåp |
| KLK = Klädskåp | --- = Sänkt takhöjd |
| KH = Förberett för kapphylla / kroklist | /// = Frånvalsvägg |
| L = Linneskåp | --- = Tillvalsvägg |
| M = Mikrovågsugn | --- = Klädstång |
| RH = Rumshöjd | --- = Förberett för TV |

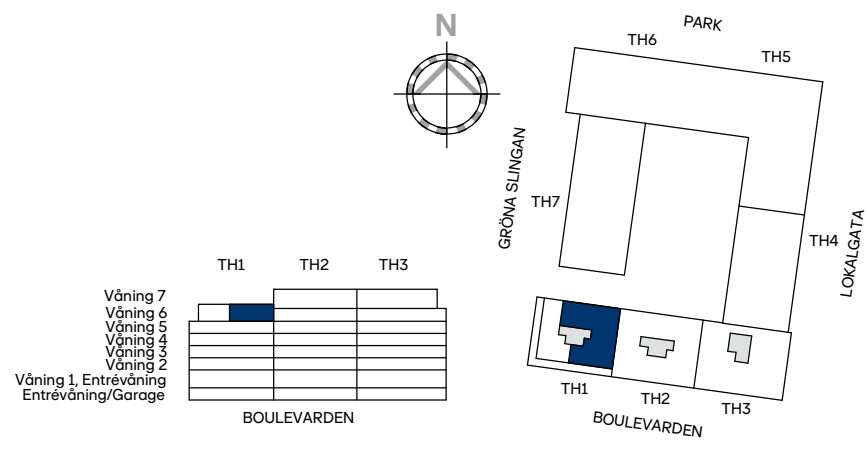

Våning 6, 5 rok, 109,5 kvm, tillval

Lägenhet: 01-1501 / uthyrningsdel

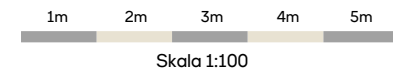
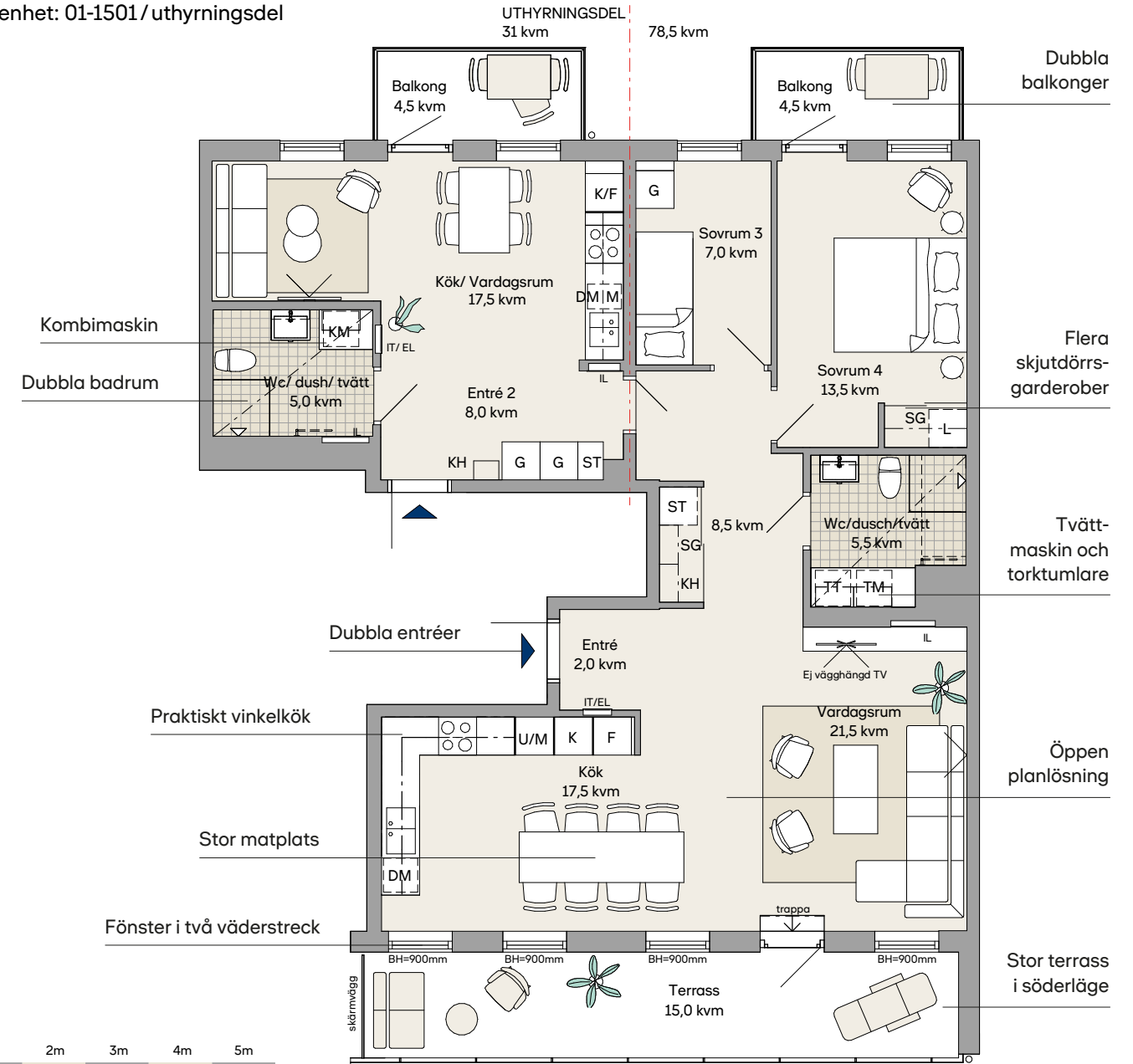

Generell takhöjd 2,90 m. Sänkt takhöjd (badrum) 2,40 m.
Bröstningshöjd 600 mm (BH=mm) om inget annat anges.
Förråd i källare.

Teckenförklaring

- | | |
|---|------------------------------|
| DM = Diskmaskin | SG = Skjutdörrsgarderob |
| IT/EL = Elcentral i lägenhet | ST = Städskåp/städinredning |
| F = Frys | TM = Tvättmaskin |
| FG = Fönster till golv | TT = Torktumlare |
| G = Garderob | U/M = Ugn/micro i högskåp |
| HS = Högskåp | IL = Inspektionsslucka |
| K = Kyl | ==== = Tillval, handdukstork |
| K/F = Kyl / frys | --- = Tillval, badkar |
| KM = Kombimaskin | - - - = Väggsåp |
| KLK = Klädskåp | --- = Sänkt takhöjd |
| KH = Förberett för kapphylla / kroklist | /// = Frånvalsvägg |
| L = Linneskåp | --- = Tillvalsvägg |
| M = Mikrovågsugn | --- = Klädstång |
| RH = Rumshöjd | --- = Förberett för TV |

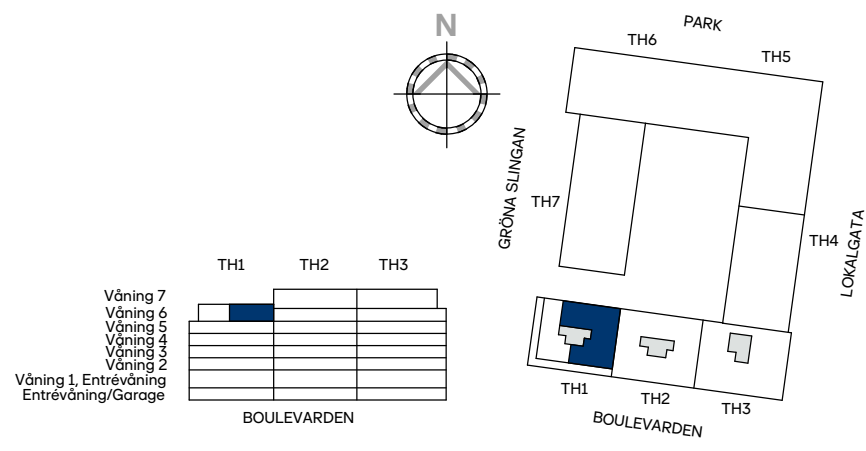

Våning 5, 5 rok, 110 kvm

Lägenhet: 04-1403

Obs! Planlösningen är vriden i förhållande till orienteringsfiguren med kompassen.

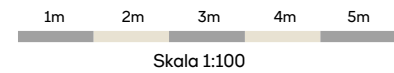
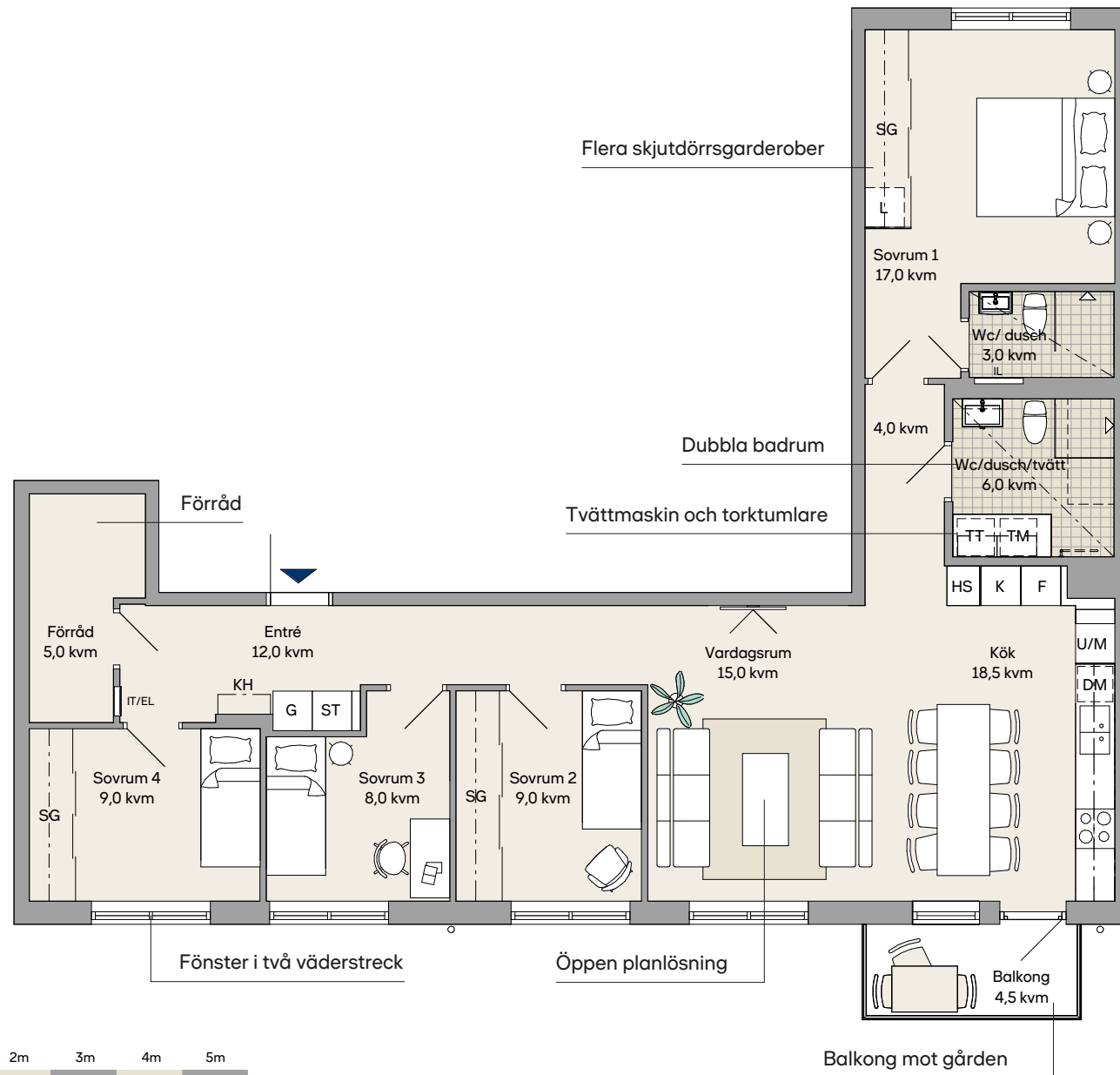

Generell takhöjd 2,50 m. Sänkt takhöjd (badrum) 2,40 m.
Bröstningshöjd 600 mm (BH=mm) om inget annat anges.

Teckenförklaring

- | | |
|---|------------------------------|
| DM = Diskmaskin | SG = Skjutdörrsgarderob |
| IT/EL = Elcentral i lägenhet | ST = Städskåp/städinredning |
| F = Frys | TM = Tvättmaskin |
| FG = Fönster till golv | TT = Torktumlare |
| G = Garderob | U/M = Ugn/micro i högskåp |
| HS = Högskåp | IL = Inspektionslucka |
| K = Kyl | ==== = Tillval, handdukstork |
| K/F = Kyl / frys | --- = Tillval, badkar |
| KM = Kombimaskin | - - - = Väggskåp |
| KLK = Klädkammare | --- = Sänkt takhöjd |
| KH = Förberett för kapphylla / kroklist | /// = Frånvalsvägg |
| L = Linneskåp | --- = Tillvalsvägg |
| M = Mikrovågsugn | --- = Klädstång |
| RH = Rumshöjd | --- = Förberett för TV |

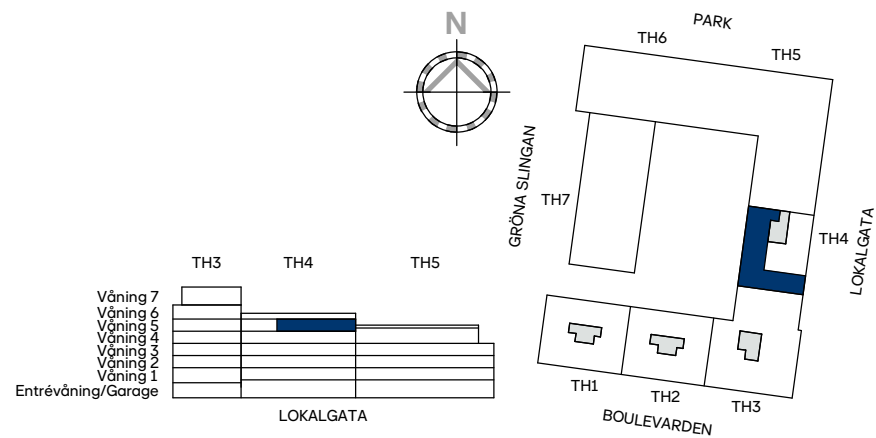



Rums- och byggnadsbeskrivning

Materialval

| Rum | Golv | Väggar | Tak | Inredning |
|----------------|---------|--------|-------|----------------------------|
| Hall | Parkett | Målat | Målat | – |
| Vardagsrum | Parkett | Målat | Målat | – |
| Kök | Parkett | Målat | Målat | Enligt köksritning |
| Sovrum | Parkett | Målat | Målat | – |
| Klädkammare | Parkett | Målat | Målat | – |
| Wc/dusch/tvätt | Klinker | Kakel | Målat | Enligt badrumsuppställning |
| Wc/dusch | Klinker | Kakel | Målat | Enligt badrumsuppställning |
| Wc | Klinker | Kakel | Målat | Enligt badrumsuppställning |

Allmänna utrymmen

| Rum | Golv | Väggar | Tak | Inredning |
|--------------------------|--|--------|-----|----------------|
| Trapphus | Klinker | Målat | – | – |
| Förråd | Betong | Målat | | Enligt ritning |
| Barnvagn-rullstolsförråd | Betong | Målat | | |
| Innergård/trädgård | Växtlighet som varierar över sommaren, lekutrustning, cykelplatser | | | |

Utrustning

| | |
|-----------------------|---|
| Kök | Skåpsinredning, Marbodal enligt ritning. Vita släta luckor, laminatbänkskiva med underlimmad diskho, köksblandare, Mora. Rostfria vitvaror, helintegrerad diskmaskin och induktionshäll, Siemens. Rostfri utdragbar fläkt, Franke. |
| Wc/dusch/tvätt | Kommod med tvättställ, INR. Golvstående wc-stol, IFÖ. Skåpsinredning (spegelskåp, väggskåp över tvättenhet), INR. Tvättställsblandare, duschblandare, Mora. Duschvägg klarglas, INR. El-handdukstork som tillval. Tvättmaskin och torktumlare eller kombimaskin (se ritning), Siemens. Infällda spotlights i tak. |
| Wc/dusch | Kommod med tvättställ, INR. Golvstående wc-stol, IFÖ. Spegel, INR. Tvättställsblandare och duschblandare, Mora. El-handdukstork som tillval. Infällda spotlights i tak. |
| Wc | Tvättställ och golvstående wc-stol, IFÖ. Spegel, INR. Tvättställsblandare, Mora. Infällda spotlights i tak. |

Ytterligare information om material, utrustning och inredningsval kommer att redovisas i en personlig presentation. Med reservation för ändringar och leverantörskyten. Observera att planlösningar, illustrationer och bilder i den här broschyren är exempel och att avvikelser kan förekomma.

Byggnadsbeskrivning

| | |
|-------------------------------------|--|
| Grundläggning | På berg och pålad. |
| Stomme | Betong. |
| Takkonstruktion | Uppstolpat tak på trästomme. |
| Fasader | Puts och tegel. |
| Plåtarbeten | Häng- och stuprör och under fönster. |
| Uteplatser, balkonger och terrasser | I stort sett alla bostäder har uteplats/balkong/terrass, endast fåtal små bostäder är utan balkong/uteplats. |
| Väggar | Betong och gips. |
| Fönster | Treglas. |
| Dörrar | Generellt ståldörrar. |
| Rumshöjd | Generellt 2500 mm. |
| Installationer | Fiber till bostad, FX-ventilation. |
| Övrigt | Solceller med batterilagring. |

Standard, kvalitet och miljö

| | |
|--------------------|---|
| BOA | Ytor anges i BOA (boarea), beräknat enligt Svensk Standard SS 21054:2009. Reservationer för förändringar med hänsyn till utformning av schakt, innerväggar etc. |
| Kvalitet och miljö | Skanska Sverige AB är kvalitetscertifierade enligt ISO 9001 och miljöcertifierade enligt ISO 14001. |
| Miljömärkning | Mandelblomman kommer att miljömärkas enligt Svanen 3089 0001. |
| Energiklassning | Mandelblomman uppnår energiklass C enligt BBR 29. Målvärdet för den årliga energiförbrukningen landar på 60 kWh/kvm (50–75% av energikravet). |



Försäkring och garanti

Skanska Sverige ABs ansvar för kostnader avseende ev osålda bostadsrätter

Efter färdigställandet svarar Skanska Sverige AB för de kostnader som belöper på eventuella bostadsrättslägenheter som ej upplåtits med bostadsrätt. Är de efter sex månader fortfarande osålda köper Skanska Sverige AB bostadsrätterna ifråga och svarar därigenom, som bostadsrättshavare även fortsättningsvis för de avgifter som belöper på lägenheten.

Entreprenadgaranti

Bostadsrättsföreningens garantitid är fem år. Vid entreprenadens färdigställande och efter två år sker en besiktning av en opartisk besiktningsman. Efter två år genomförs en så kallad tvåårsbesiktning/syn av hela projektet. De fel som besiktningsmannen noterar och för vilka Skanska Sverige AB är ansvarig, åtgärdas av Skanska Sverige AB inom en av besiktningsmannen fastställd tidsperiod.

Ytterligare information om material, utrustning och inredningsval kommer att redovisas i en personlig presentation. Med reservation för ändringar och leverantörskyten. Observera att planlösningar, illustrationer och bilder i den här broschyren är exempel och att avvikelser kan förekomma.

Så här går det till att köpa nybyggt

Vi vet att det kan kännas som en lång resa från obruten mark till ett färdigt hem, men vårt mål är att vägen dit ska bli så trygg som möjligt. Här kan du läsa om hur det går till steg för steg. Mer information hittar du på vår hemsida. Det ska vara enkelt att flytta till ett nytt hem.



1. Intresseanmälan

Hittar du en lägenhet som är intressant så kan du lämna in en intresseanmälan vid någon av våra visningar eller på hemsidan.



2. Möte

Boka ett möte och gå igenom all information med oss i lugn och ro.



3. Förhandsavtal

När du har bestämt dig skriver du på ett förhandsavtal och betalar ett förskott.



4. Välja inredning

En av de stora fördelarna med att köpa nybyggt i tidigt skede är att du får välja inredning, vitvaror och annat som gör att hemmet passar just dig.



5. Huset byggs

Under byggtiden ordnar vi visningar och möten där du bland annat får träffa dina nya grannar.



6. Upplåtelseavtal

Tre till sex månader innan du får tillträde till din nya bostad, om inget annat avtalats, ingår du och bostadsrättsföreningen ett upplåtelseavtal.



7. Besiktning och inflyttning

När lägenheten är färdig gör vi en gemensam slutbesiktning. Sedan är det äntligen dags att flytta in!



Miljömärkningen Svanen

Vi vill underlätta för dig att göra hållbara val. Därför är alla våra hem märkta med Svanen. När du flyttar in i ett nytt hem från Skanska kan du vara säker på att det är byggt med noggrant utvalda material som innehåller så lite miljö- och hälsoskadliga ämnen som möjligt och att det har lägre energianvändning än byggkraven i Sverige idag. Dessutom ställer vi höga krav på kvalitet, design och funktion så att ditt hem ska hålla över tid och att du ska trivas här länge.



3089 0001

Kvalitetsmärkningen Trygg BRF

Skanska, och ett flertal andra stora bostadsaktörer, står bakom kvalitetsmärkningen Trygg BRF. Trygg BRF främjar en sundare och mer transparent bostadsmarknad, och märkningen innebär att du som bostadsköpare ska ha möjlighet att jämföra ekonomiska åtaganden och förutsättningar mellan olika bostadsrättsföreningar – och veta att du gör ett riktigt tryggt köp utan överraskningar. Genom att ge insyn i bostadsrättsföreningars ekonomi, nyckeltal och tydliga avtal så gynnar Trygg BRF dig som bostadsköpare men också seriösa bostadsproducenter, kreditgivare och samhället. Läs mer på tryggbostadsrattsmarknad.se



Trygghetsförsäkringen Skanska GodAffär™

Skanska GodAffär™ är ett skräddarsytt trygghetspaket som ingår utan extra kostnad när du köper ett hem från oss. Det innebär bland annat att du får en försäkring som hjälper dig om du får svårt att sälja din gamla bostad och står med dubbla boendekostnader. Försäkringen gäller för alla som är angivna som köpare i förhandsavtalet, upplåtelseavtalet, överlåtelseavtalet, entreprenadkontraktet eller köpekontraktet. Maxersättning vid dubbla boendekostnader är 10 000 kr per månad och försäkringen gäller till dess att du sålt din nuvarande bostad och upp till 12 månader från tillträde.

Förutom försäkringen ger dig Skanska GodAffär™ möjlighet att mot en mindre kostnad skjuta upp tillträdet av den nya bostaden i upp till tre månader under förutsättning att du har sålt eller har din nuvarande bostad till salu.



Välkommen till Skanska

Letar du efter ett nytt hem? Då har du en spännande tid framför dig. En flytt kan ofta vara den förändring vi behöver i livet; när familjen växer, barnen flyttar hemifrån, du byter jobb eller vill bli sambo. Oavsett vad dina skäl är, så är vi glada över att du väljer ett hem från Skanska. Alla våra hem är Svanenmärkta så att du kan vara säker på att du gör rätt val och är med och bidrar till en hållbar framtid.

SKANSKA

Skanska Sverige AB
bostad.skanska.se

Besöksadress: Warfvinges väg 25
112 74 Stockholm
Telefon: 020-310 310
kundtjanst@skanska.se

Läs mer om Mandelblomman på

skanska.se/mandelblomman