

Ett grönare kvarter på rätt läge i Täby Park!

Brf Scilla, Täby Park



SKANSKA



Täby Park växer upp till en av Stockholms allra största nya stadsdelar och Skanska, som ägare av bolaget Täby Park AB, är med och driver planeringen och utbyggnaden av området. Här ska det vara trevligt och enkelt att bo, arbeta och driva verksamheter, och hit ska det vara smidigt att ta sig. Redan idag ger de första Täby Park-borna platsen liv.

Du hittar kvarteret Scilla på en plats som blir perfekt när stadsdelen vuxit fram. Invid ett trevligt torg och mellan tre gröna parker har du nära till det mesta. Kvarteret är mörkgrönt enligt Skanskas egen skala som sträcker sig längre än de flesta befintliga miljöcertifieringar. Det innebär att Scilla är bland de mest hållbara byggnaderna i Sverige idag. När du flyttar in här kan du vara säker på att du är med och bidrar till en grönare framtid.



3089 0001

Upptäck livet i Täby Park



Visionen om Täby Park präglas av en modern stadsdel med småstadens charm och värme, och med hållbarhet i fokus. Självklart är vi på Skanska stolta över att skapa en plats för 20 000 nya invånare som får ett bekvämare liv med ekologi som en del av det. I takt med att stadsdelen växer fram hittar du gröna boulevarder och hemtrevliga kvarter, små torg med caféer och restauranger som snabbt blir dina stamställen. Ett stort utbud av service blir efter hand tillgängligt så att du kan göra dina vardagsärenden, och lite till, nära ditt nya kvarter. Redan idag bubblar det av initiativ i Täby Park och de första restaurangägarna och butiks innehavarna är redan i full gång med att göra visionen om stadsdelen till verklighet.

Den framtida lugna småstadskarakteren i området kommer att gynna även Täby Parks yngre invånare. Lekplatserna blir många och det kommer att finnas gott om skyddade gång- och cykelvägar så att barnen kan röra sig relativt fritt och känna sig trygga. Du som flyttar in här kan vänta dig en mer bekymmersfri vardag då skolor och förskolor finns på promenadavstånd.

Här är det enkelt att leva utan att behöva äga en bil. Roslagsbanans närmaste station ligger ett stenkast från kvarteret och flera busslinjer som tar dig runt om i Täby har stopp strax utanför.

Redan idag finns en mysig atmosfär och ett härligt utbud av mat, dryck och fritidsaktiviteter ett stenkast bort. När du flyttar in i Scilla hittar du bland annat:

- Elljusspår med olika upplysta sträckor
- Cykelcrossbana
- Padelbanor både inomhus och utomhus
- Beachvolleybollplaner
- Täby Simhall med en komplett friskvårdsanläggning för lek, motionssim och avkoppling
- Lekplatser med bland annat fia med knuff i jätteformat
- Hundlekplats
- Nyöppnade restauranger och caféer
- Julmarknad och Foodmarket på Läktartorget
- Re:unik, en butik som säljer återbruk som varsamt renoverats

På tabypark.se kan du läsa mer om allt som är på gång i området.



Padelmatch efter jobbet men nya grannar.



Låt din hund leka av sig på en plats bara för fyrbenta vänner.



Utmana din gränser på utomhusgymmet.



Starta helgen med frukost på ditt lokala café.



Testa nya smaker och njut av mat och dryck på Foodmarket och julmarknaden på Läktartorget.



En stadsdel full med möjligheter



Täby Park växer nu fram till ett stor härlig stadsdel med ett trevligt utbud. Här kan du se hur det kommer att se ut när det är utvecklat och klart. Närheten till Täby Centrum, hållplatser för Roslagsbanan och bussar, grönområden, skolor och förskolor är exempel på hur smidigt det kommer att vara att leva här.

-  Skola
-  Äldreboende
-  Täby Centrum
-  Stadspark
-  Grannskapspark
-  Gröna slingan. En zon med fokus på fotgängare och cyklister
-  Hållplats för Roslagsbanan
-  Busshållplats

Skanska i den första etappen:

-  Brf Klöver
(Täby parks första kvarter)
-  Opalen, hyresrätter
-  Brf Scilla

Då stadsdelen är under utveckling kommer förändringar utifrån den här bilden att ske. Vi reseverar oss för dessa.



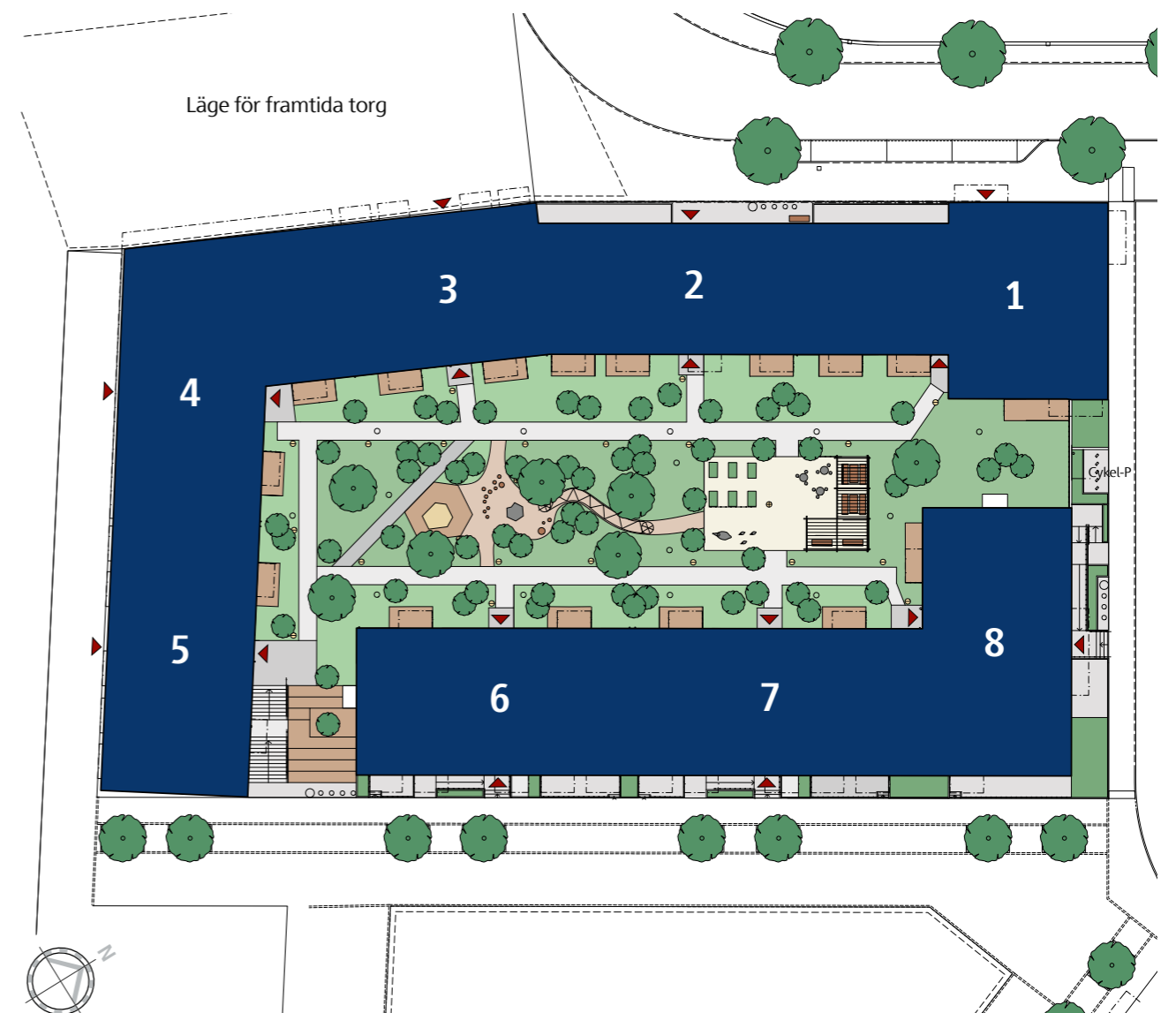

Gröna sköna stunder

Välkommen in på den gröna lummiga gården i ditt nya kvarter. Miljön här är inte bara inbjudande för dig som bor här, utan den är även skapad för att pollinerande insekter som fjärilar och bin ska trivas. Planteringarna mellan de avkopplande gröna ytorna, lekplatserna och sittgrupperna består av blommande växter som ökar den biologiska mångfalden. När du dricker kaffe i skuggan av ett par väldoftande buskar eller lyssnar på en podd i den blommande pergolan ska du veta att din gård bidrar till en grönare värld. Här finns också möjligheter att odla egna grönsaker och blommor i odlingslotter.

På taket till huset ligger de två gemensamma takterrasserna med utsikt över parkerna. Här kan du duka till sommarfester eller ha en gemensam kräftska med dina nya grannar.

I Scilla är det enkelt att göra gröna val, som att välja bort bil för cykel till exempel. Du har tillgång till både cykelpool och bilpool, säker cykelförvaring i ett garage och en cykelverkstad med bra ytor och låneverktyg. Du som har bil eller MC kan parkera i ett garage under huset där det finns tillgång till laddstolpar. För att göra livet bekvämare är ditt postfack i entrén anpassat för att även rymma paket. I gatuplan ut mot det trevliga torget är det planerat för en restaurang samt ett gym. Här i Scilla är livet grönare, enklare och mer spontant.

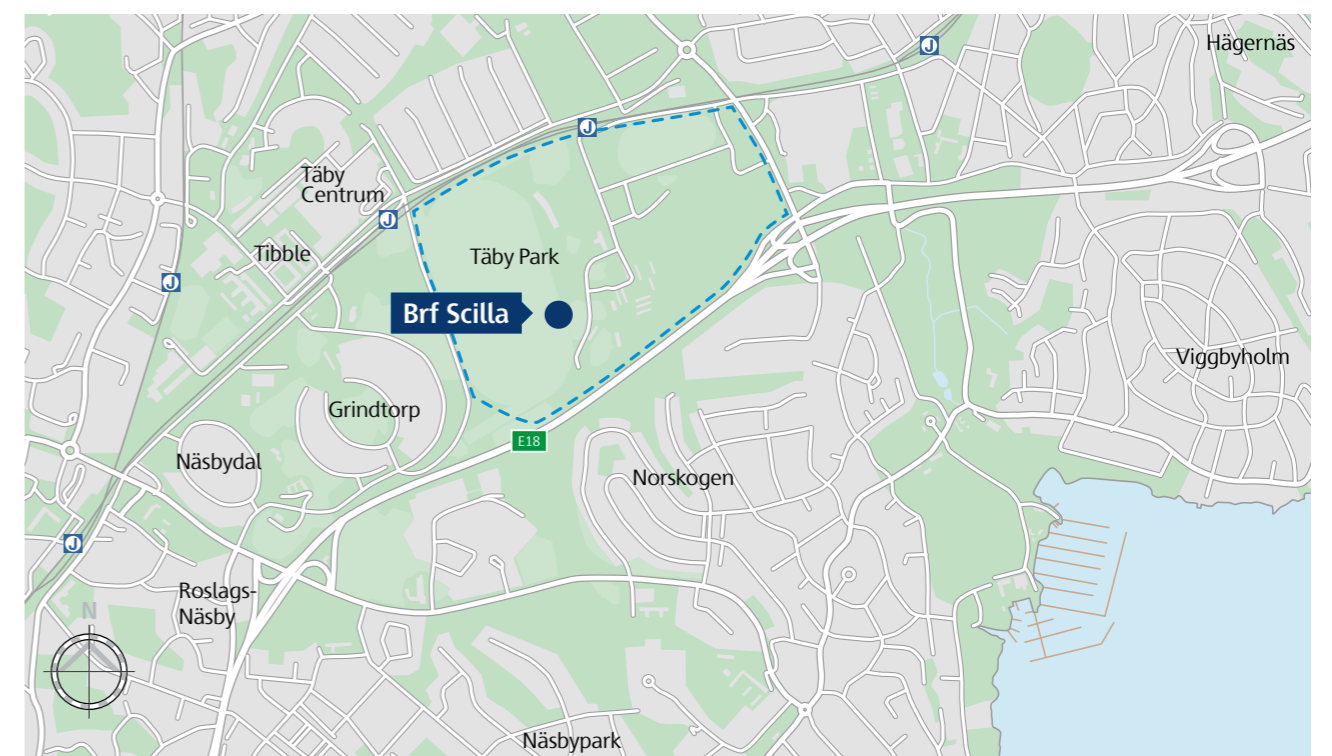



4 rok, 83,5 kvm. Bilden är en inspirationsbild och innehåller tillval.



4 rok, 83,5 kvm. Bilden är en inspirationsbild och innehåller tillval.

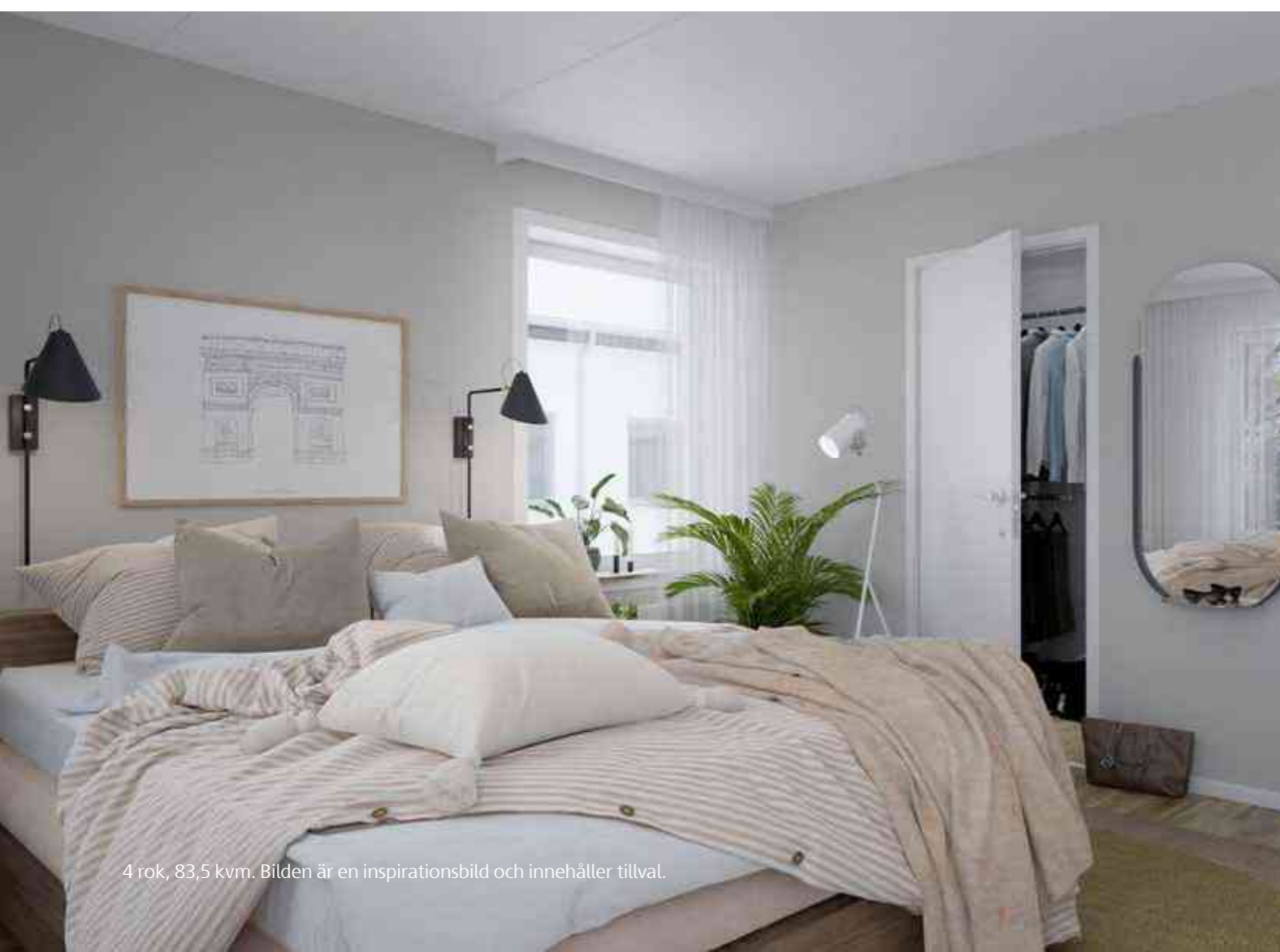

4 rok, 83,5 kvm. Bilden är en inspirationsbild och innehåller tillval.

Välkommen in till rum för vardag och helg



Var befinner du dig i livet just nu? Här kommer du att hitta ett hem som passar dig oavsett om du letar efter din första egna etta, äntligen ska flytta ihop med din kärlek eller satsar på stor familjefemman. Alla lägenheter är välplanerade och det finns gott om förvaringsmöjligheter, i många hem finns till exempel en klädkammare med plats för såväl kläder och skor som sportprylar. Dessutom har varje lägenhet tillgång till ett externt förråd.

Om du gillar att bjuda hem vänner och familj på söndagsbrucher och långa middagar kommer du att trivas här. Matplatserna är stora och anpassade för många vänner och planlösningarna är välkomnande, öppna eller halvöppna. Du kan med andra ord pyssla med de sista middagsdetaljerna samtidigt som du småpratar med dina gäster i soffan.

De allra flesta hem har balkong eller uteplats där du kan njuta av mysiga vårvällar och sköna sommar dagar. Balkongerna har plats för att inreda med krukor och sköna sittgrupper, och kanske för egna tomat-

plantor. De större lägenheterna har både badrum och en mindre wc som underlättar morgarna när familjen ska iväg samtidigt. Några av de större femmorna har en uthyrningsdel på 28 kvadrat med kök, badrum med kombimaskin, balkong och separat ingång. Det betyder att du kan välja om du vill utöka din ekonomi med en hyresgäst eller kanske skapa ett trevligt generationsboende.

Originalsortimentet i hemmen är noga utvalt för att hålla över tid och för att passa dig. Köket har släta, vita köksluckor från Marbodol som standard men för att lyfta ditt kök ytterligare kan du välja en rad olika kulörer på luckorna samt integrerad kyl och frys. Badrummet går i samma klassiska tema med sobra färger, väggarna är helkaklade och på golvet ligger kontrasterande klinker. Tvättmaskin och torktumlare alternativt kombimaskin ingår givetvis. För att sätta ytterligare präge på hemmet finns en mängd kostnadsfria val samt tillval som utgör en extra kostnad. Ta god tid på dig att fundera på hur du vill ha det. Välkommen till oss med dina frågor.

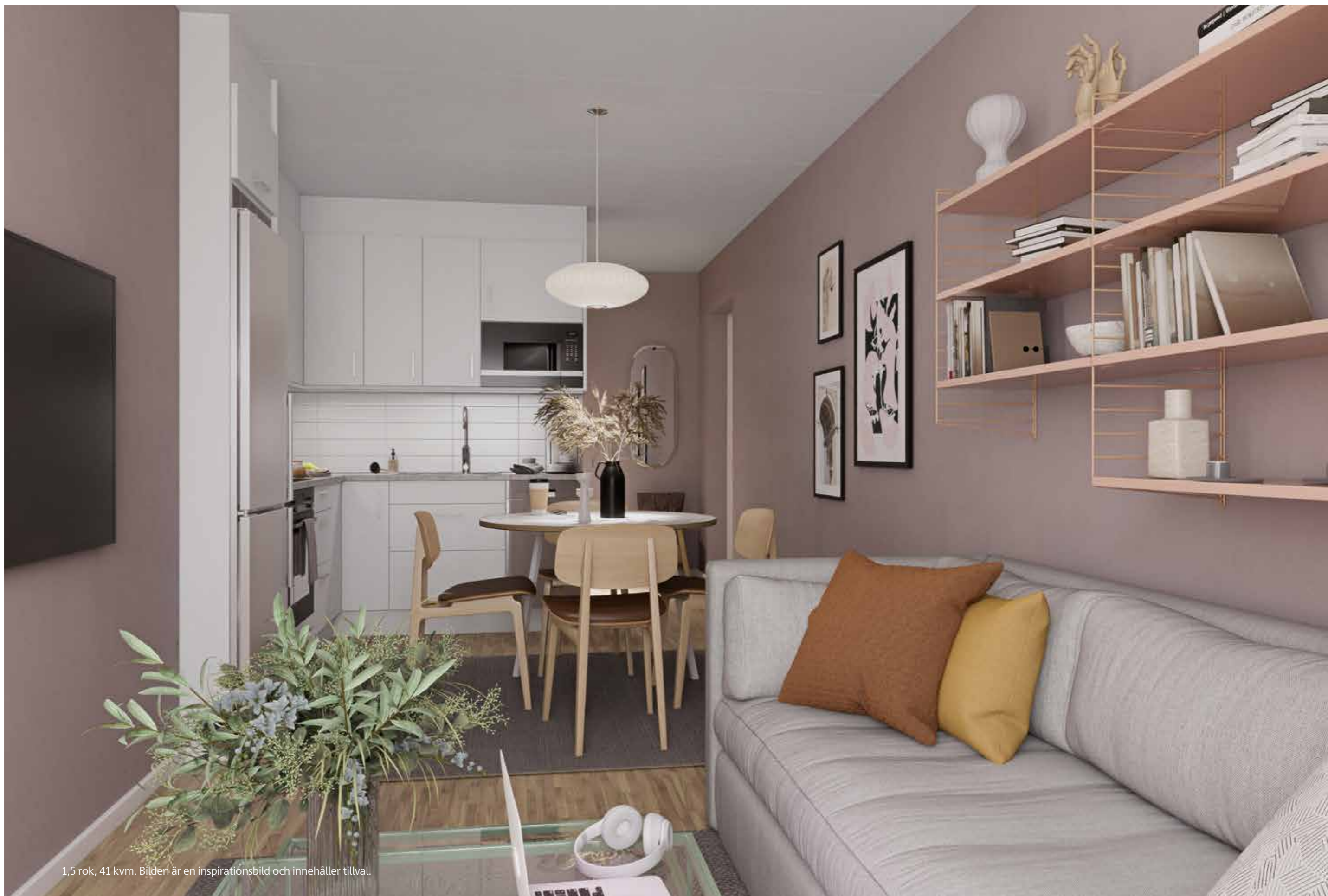

1,5 rok, 41 kvm. Bilden är en inspirationsbild och innehåller tillval.



En personlig stil utan extra kostnad

Inredning är lika roligt som klurigt. Vi gissar att du vill ha ett hem som du kan leva och trivas i länge, samtidigt som du vill ha en hemtrevlig känsla där din egen stil får utrymme.

I hemmen i Scilla är grunden stilren med vita väggar som är enkla att inreda kring. Originalsortimentet är avskalat och nordiskt och utgör en perfekt grund för att inreda personligt. Vill du sätta en egen prägel på hemmen så har vi ett inredningssortiment med en stor variation av tillval som kakel, bänkskivor, köksluckor med mera som du kan välja från. Härligt, eller hur!

Att få ihop alla tillval till en stil är inte alltid så lätt. Därför har vi skapat tre inredningsstilar utifrån våra kostnadsfria tillval som du ska inspireras av när du själv gör dina val. Se dem som en god hjälp på traven. Vi kallar stilarna Vila, Struktur och Harmoni. Stilarna kombinerar material, kulörer och detaljer som passar fint ihop och ger en snygg helhet. Du får självklart välja fritt mellan dem, en bänkskiva från Harmoni och ett beslag från Struktur till exempel. Testa dig gärna fram för att upptäcka vilken kombination som passar dig. Vi hoppas att du ska trivas i ditt nya hem från första stund!



Struktur

Kostnadsfria val i detta hem

Bänkskiva: Grå betong 600
Stänkskydd: Grå betong 600
Luckor: Vinga mörkgrå
Handtag: Solo Koppar 128

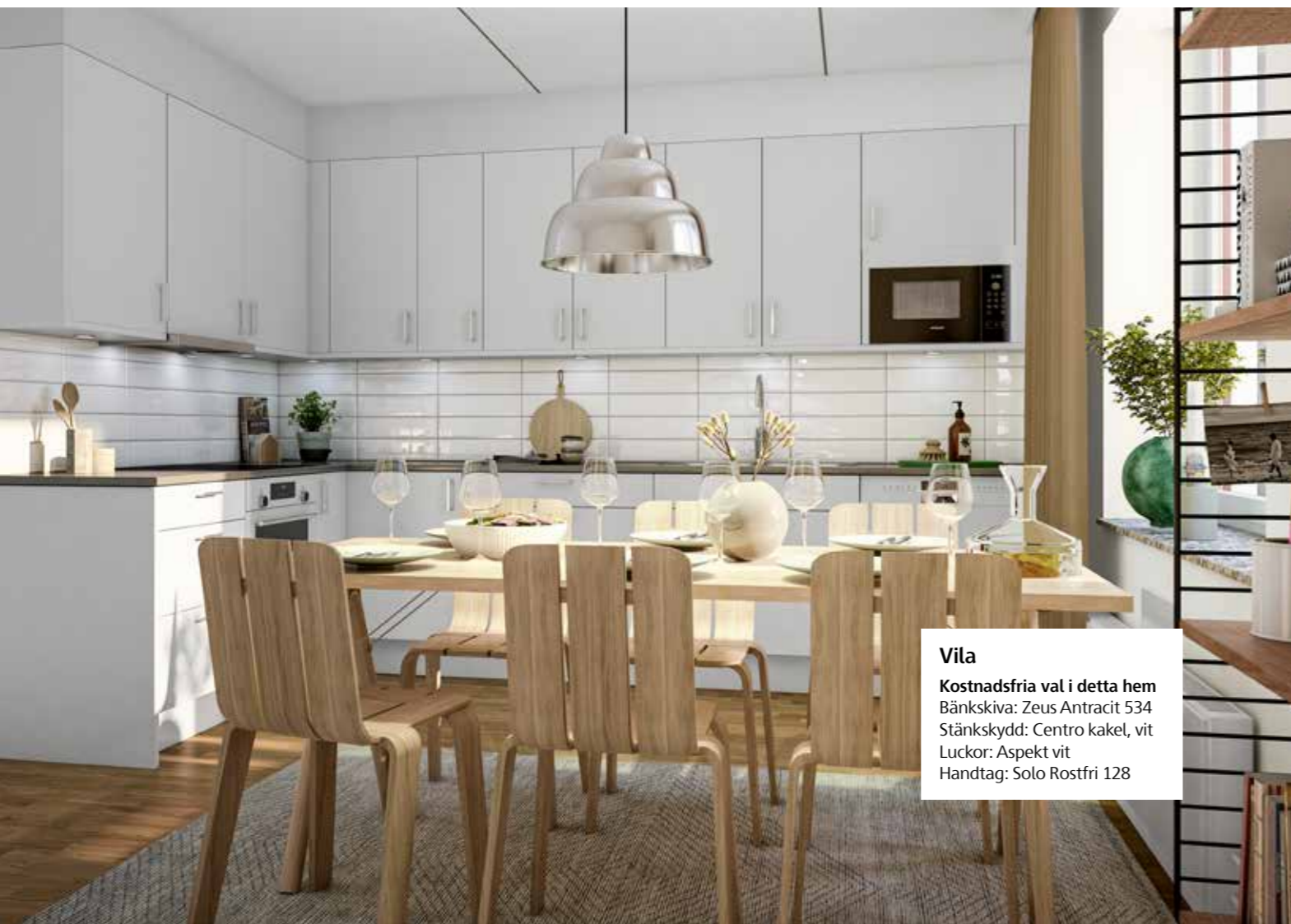

Vila

Kostnadsfria val i detta hem

Bänkskiva: Zeus Antracit 534
Stänkskydd: Centro kakel, vit
Luckor: Aspekt vit
Handtag: Solo Rostfri 128



Harmoni

Kostnadsfria val i detta hem

Bänkskiva: Champagne 608
Stänkskydd: Centro kakel, vit/grå
Luckor: Malevik ljus
Handtag: Solo Svart 128

För en hållbar helhetssyn

Skanskas målsättning är att vara ett av världens ledande företag inom miljöhänsyn. Det präglar hela vårt arbetssätt. Kompetens och erfarenheter på olika områden samlas i en kunskapsbank som vi kallar för Grönt Initiativ. Därmed kan lärdomar och lösningar från Växjö eller Stockholm ge sitt avtryck när vi bygger stora infrastrukturprojekt i till exempel New York eller London. Det handlar om materialval, transportlösningar, produktionsprocesser och allt annat som kan påverka miljön. Vi strävar alltid efter att använda förnybar energi under byggtiden. Vi har en kemikaliedatabas som är unik för branschen och att allt trä som används i våra projekt kommer från hållbara skogsbruk.

Att tänka grönt innebär också att vi ser bortom själva produktionen. Det är lika viktigt att våra hus och kontor är energieffektiva genom hela sin livslängd. Vårt huvudkontor i Stockholm ligger granne med ett bostadshus som också är byggt av oss. Där använder vi spillvärme från kontoret för att värma upp hemmen som ligger intill.

Under de senaste åren har vårt hållbarhetsarbete utvecklats och fått en ny dimension – social hållbarhet. Det handlar om hur vi kan skapa ett bättre samhälle för alla. Uttrycket social hållbarhet är lika brett som det är viktigt. Trygghet och säkerhet i våra boendemiljöer präglar utformningen av innergårdar och placering av belysning. Hälsa och välbefinnande är en viktig del när vi ser på våra kunders behov av till exempel närhet till omsorg, service och kommunikationer. Vi har också kommit långt i arbetet med att skapa mångfald. Att skapa ett öppet och tolerant samhälle. Vi vill ha levande stadsdelar där arbetsplatser, skolor och bostäder ingår i en balanserad mix. Vi vill att gestaltning och utformning av hus och kvarter berikar människors liv, utanför husets väggar. Dessutom tycker vi det är viktigt att alla ska få vara med! Att hjälpa dem som står utanför arbetsmarknaden att få jobb. Resan mot en hållbar framtid har knappt börjat. Men vi tror att vi kan göra skillnad.



Skanskas
Gröna
Initiativ



Ett stort steg mot en hållbar framtid

Vi har länge strävat efter att skapa miljövänliga hem. Ett viktigt steg för att uppnå det var att börja utveckla Svanenmärkta hem. Vårt första Svanenmärkta hem byggdes därför redan 2005. Sedan 2017 Svanenmärker vi samtliga nya hem. Nu har vi tagit ännu ett steg framåt och utvecklat vad vi kallar mörkgröna hem. De överstiger med råge miljöprestandan i miljöcertifierade hus, bland annat inom energiprestanda, materialval, avfalls- och vattenhantering. Ett mörkgrönt hus är med andra ord ett hus med mycket låg miljöpåverkan. Genom att bygga mörkgrönt kan vi vara med och bidra med ett mer hållbart och ekologiskt byggande. Hur vi bor kan nämligen vara en riktigt stor miljöbov om hemmet inte är utvecklat på ett genomtänkt och miljövänligt sätt.

Höga krav på låg energiförbrukning

När vi tar fram mörkgröna hem ställer vi väldigt höga krav på energianvändningen. Målet är att alla mörkgröna hem ska ha netto noll primäre energi. Vilket innebär att huset genererar lika mycket förnybar primäre energi, som det behöver för värme, kyla, varmvatten och fastighetsel. Detta kan till exempel lösas genom en kombination av solceller och andra energismarta lösningar som extra mycket isolering och effektiva fönster. Resultatet blir att klimatbelastningen från energianvändningen minskar med 80–100 % och ger mycket låga driftskostnader.

Ett säkert innehåll

I våra mörkgröna hem använder vi bara hållbara material och kemikalier. Det innebär att alla inbyggda material och använda kemikalier under produktion är noggrant kontrollerade mot externa databaser och klarar en rad miljökriterier. Att välja rätt material är viktigt för en sund inomhusmiljö men också för att skapa förutsättningar för cirkulära materialflöden och avgiftande av kretsloppet.

En välplanerad arbetsplats

En del i att bygga mörkgrönt är vad vi kallar noll avfall till deponi. Det innebär att 100 % av avfallet under byggproduktionen återvinns eller återanvänds. Det ställer höga krav på både planering och samarbete, men är också ett måste om vi ska kunna fortsätta utveckla hållbara hem.

Några mörkgröna krav är extra tuffa, som de inom vatten och klimat, där målet är att återvinna allt vatten förutom mat och dryck, samt att klimatbelastningen från byggproduktionen ska vara noll. Vi har tagit ett stort steg i rätt riktning för att klara de mörkgröna kraven på de punkterna, men är inte riktigt där ännu. Alla delar inom mörkgrönt byggande hittar du i vår Gröna karta som finns på vår hemsida.

Miljöarbetet är också en hälsofråga

Vi vill att du ska må bra och känna dig trygg med att bo i ett hem från Skanska. Vi arbetar för att säkerställa att du får ett gott inomhusklimat genom att systematiskt planera, mäta och kontrollera de bostäder vi bygger.

- Snålspolande kranar och duschar
- Energieffektiv fasad
- Energieffektiva fönster
- Solceller på taket
- Gröna innergårdar för rekreation
- Noll avfall till deponi
- Minskande koldioxidutsläpp i produktion
- Individuell mätning och debitering av el
- Investering i vindkraftverk/solcellspark
- Fjärrvärme
- Bil- och cykelpool

Hitta ett hem för dig

När vi ritlar lägenheter är det viktigt att de blir anpassade efter din vardag och dina behov. Nedan ser du några planlösningar som är typiska för Brf Scilla.

Kliv in i en välplanerad etta med trevliga sociala ytor. En härlig balkong mot den gröna gården förlänger rummet så att du kan njuta av middagar utomhus under sommarmånaderna.

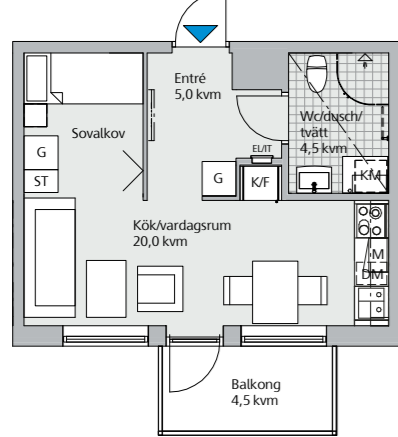

Upptäck en drömfyra med stor balkong med härlig kvällsol och en fransk balkong söderläge. Den öppna planlösningen är toppen för härliga middagar och det generösa rummet går att inreda med en stor matplats, soffa samt flera fåtöljer. En stor klädkammare, skjutdörrsgarderob och flera garderober ger dig gott om förvaring och dubbla badrum underlättar vardagsmorgnarna.

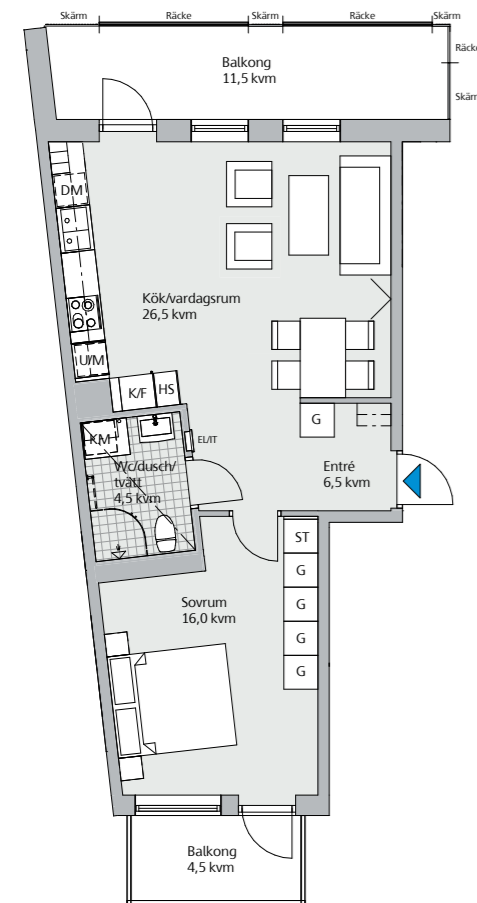
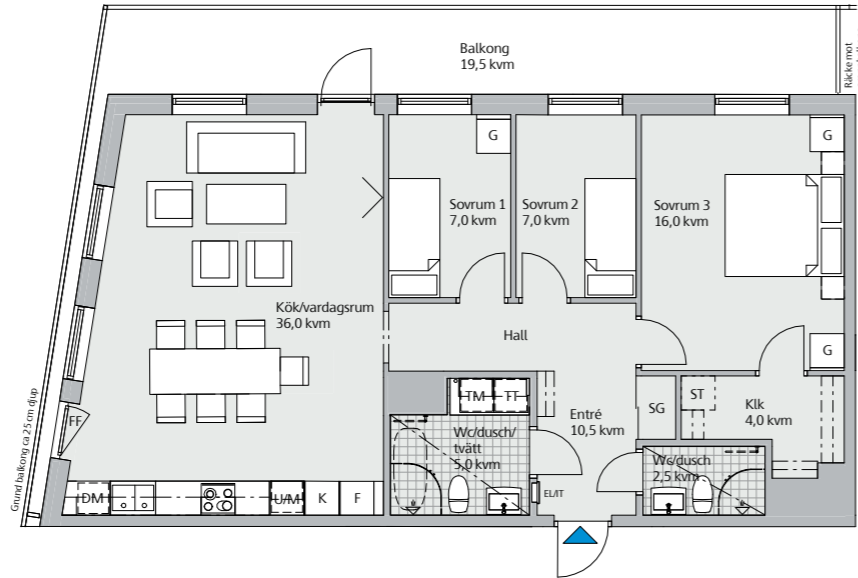

Välkommen in till en luftig tvåa med öppen social planlösning, perfekt för dig som gärna bjuder hem vänner. Här kan du njuta av dubbla balkonger i olika väderstreck. Förvaring finns i flera garderober.

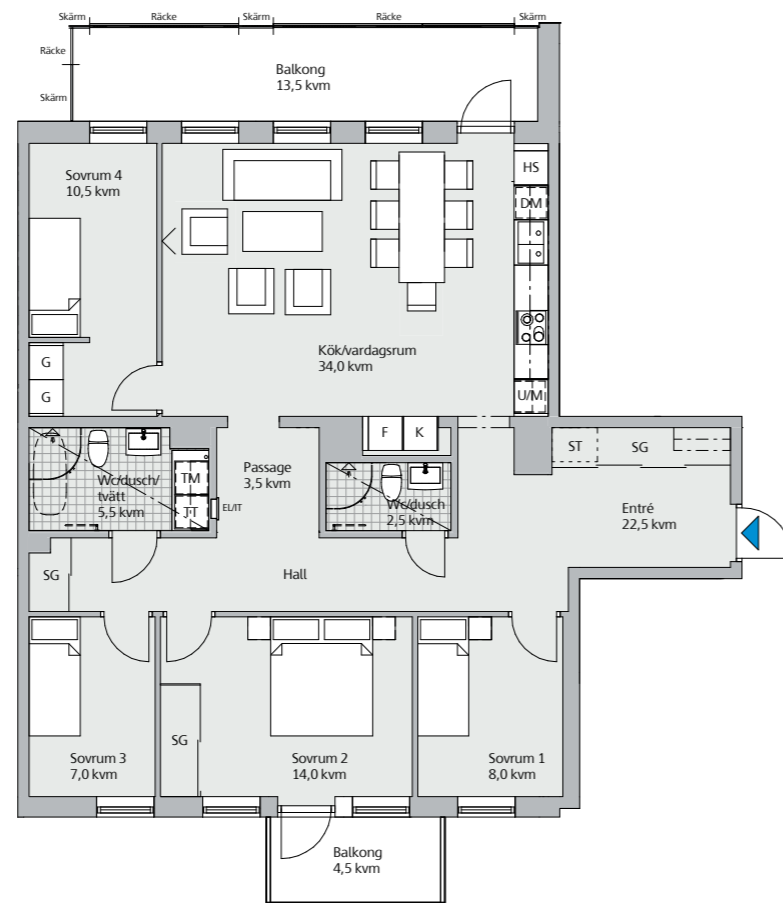

Hitta hem till en öppen familjefemma med två balkonger i olika väderstreck. Det här är ett hem för familjen som älskar att ha vänner och släkt hemma för att fira födelsedagar och högtider. Ett av de mindre sovrummen går att välja bort till förmån för ännu större sociala ytor. Här har du bra förvaring i flera skjutdörrsgarderob och i en klädkammare, som tillval.

Enklare vardag med Skanska SmartaHem

Ett hem från Skanska är inte bara välplanerat, det är även uppkopplat. Det innebär att din vardag blir lite enklare och lite tryggare. Allt från att du kan ligga i sängen och släcka lamporna i hemmet till att du kan sluta oroa dig över om du lämnade kaffebryggaren på.

Ett modernt hem innehåller många smarta lösningar – inte minst de uppkopplade delarna. Det blir helt enkelt ännu en sak du kan ta för givet när du köper nybyggt. När du köper ett hem i Scilla ingår SmartaHem baspaketet. För en extra kostnad kan du skraddars ett paket som passar dig.

Följande ingår i baspaketet:

- Gateway
- Scenarioknapp
- 2 uppkopplade taklampsuttag med dimmer
- Sensor för balkongdörr
- Uppkopplad brandvarnare (i större hem två st)
- Ett uppkopplat vägguttag i kök, vardagsrum samt varje sovrum
- Vattenläckagevakt under diskbänken
- Digitalt lägenhetslås Yale Doorman



Vägen till ett bekymmersfritt hem

När vi på Skanska utvecklar nya hem lägger vi stor vikt vid att tänka igenom alla de detaljer som tillsammans skapar ett bekymmersfritt boende.

En del av dem har som mål att göra vardagen lite säkrare. Andra är till för att göra livet mer bekvämt.

- **Barnsäkerhetsspärr på balkongdörr**
Balkongdörren har en smart barnsäkerhetsspärr för att undvika att barnen springer ut på balkongen i ett oöversiktligt ögonblick.
- **Barnsäkra fönster med vädringsfunktion**
Även fönstren i våra hem är försedda med en barnsäker vädringsfunktion.
- **Diskmaskinsavstängning på köksblandare**
Idag är det ett krav från försäkringsbolagen att det ska finnas en avstängningskran för diskmaskinen ovanför diskbänken. Det tycker vi är bra!
- **Sortering under diskbänk**
Det ska vara enkelt att leva miljövänligare. Därför finner du alltid fack för sortering under diskbänken.
- **Induktionshäll**
Spara både energi och tid vid matlagning.
- **Multimediauttag i alla rum**
- **Porttelefon kopplad till din mobil**

- **Tvättmaskin och torktumlare/kombimaskin**
- **Bänkskiva över tvättmaskin och torktumlare**
Det är aldrig kul att tvätta kläder, en bänkskiva direkt över tvättmaskinen gör arbetet smidigare.
- **Eluttag vid eller i spegel/spegelskåp**
- **Säkerhetsdörr**
En trygghet vid brand eller inbrottsförsök
- **Tidningshållare vid lägenhetsdörren**
Numera ska posten lämnas i postfacket i entrén på flerbostadshus. Därför har vi satt en separat tidningshållare vid din dörr.
- **Paketboxar i entrén med plats för paket**
- **Trygghetsbelysning på gården (typ pollare)**
Belysning på gårdar gör miljön vackrare och det känns tryggare att komma hem.
- **Bil- och cykelpool**

Hitta rätt läge i Scilla

Här kan du se hur lägenheterna i Scilla är placerade. Med hjälp av kompassrosen på planlösningssidorna kan du se vilka balkonger som får morgonsol och vilka som kommer att ha kvällssol.

- 1 rok
- 1,5 rok
- 2 rok
- 3 rok
- 4 rok
- 5 rok

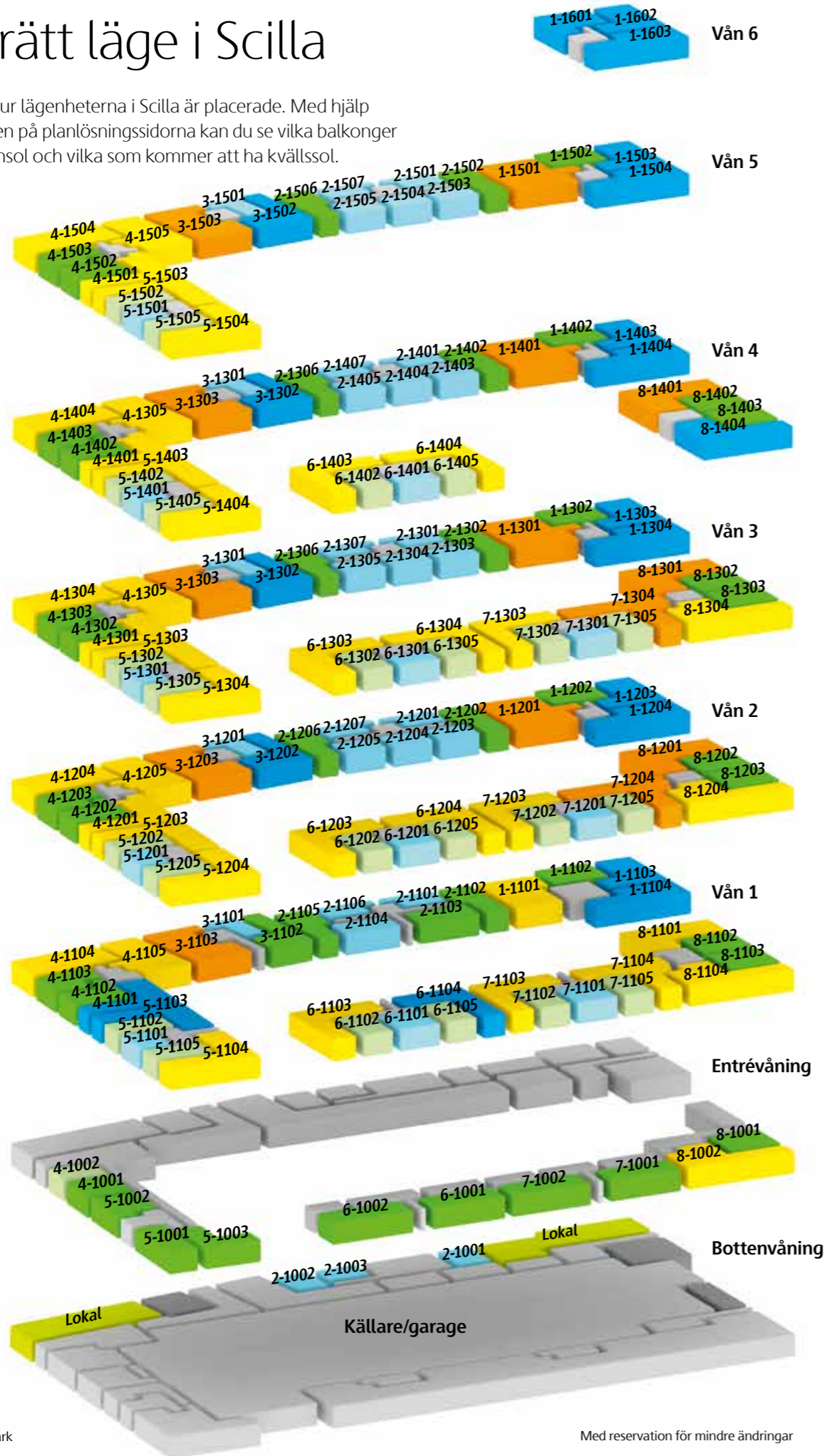

Bottenvåning, 1 rok, 29 kvm Lägenhet 2-1003

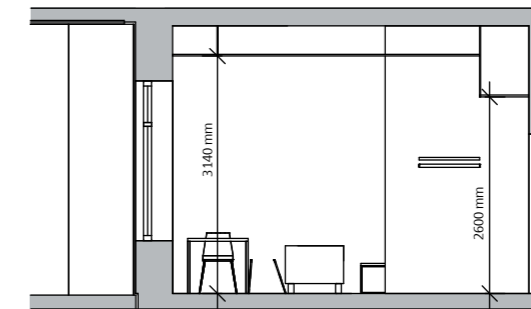
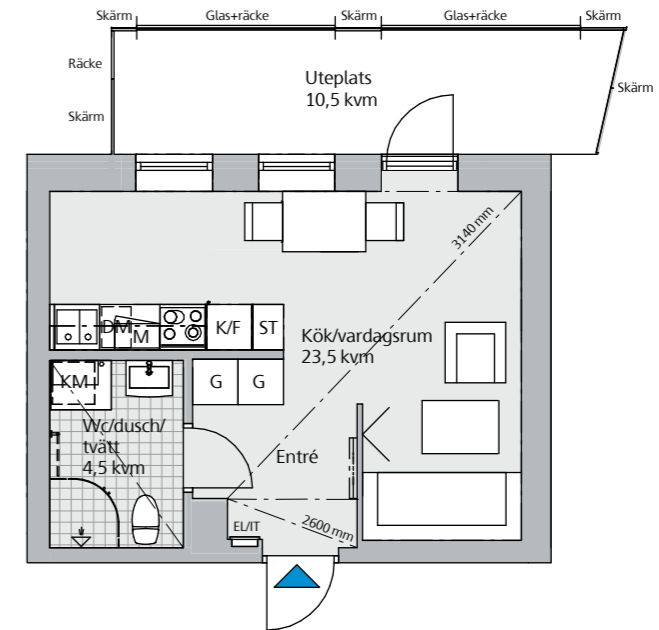

Sektion
Skala 1:100

Generell takhöjd 2,50 m. Sänkt takhöjd 2,40 m
Bröstningshöjd (BR) 700 mm om inget annat anges

Teckenförklaring

- | | |
|-----------------------|---------------------------------------|
| DM Diskmaskin | ST Städsåp/städ i SG |
| EL/IT Elcentral | TM Tvättmaskin |
| F Frys | TT Torktumlare |
| FG Franskt fönster | U/M Ugn/mikro |
| GG Garderob | |
| HS Högsåp | --- Tillval, handdukstork |
| K Kyl | --- Tillval, badkar |
| K/F Kyl/frys | --- Väggsåp. Hylla/klädstång |
| KM Kombimaskin | --- Sänkt takhöjd |
| Klk Klädskåp | --- Frånvalsvägg |
| L Linneskåp | --- Tillvalsvägg |
| M Mikro | --- Förberett för kapphylla/klädstång |
| SG Skjutdörrsgarderob | --- Förberett för TV |

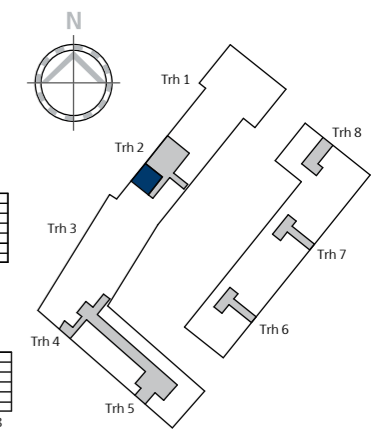
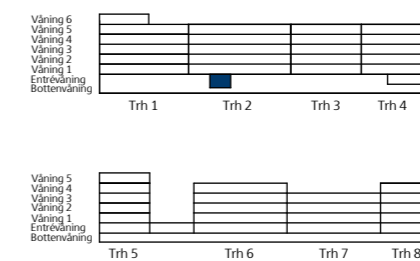

Våning 1-5, 1 rok, 29 kvm

Lägenhet 5-1101, 5-1201, 5-1301, 5-1401 och 5-1501
6-1101, 6-1201, 6-1301 och 6-1401
7-1101, 7-1201 och 7-1301

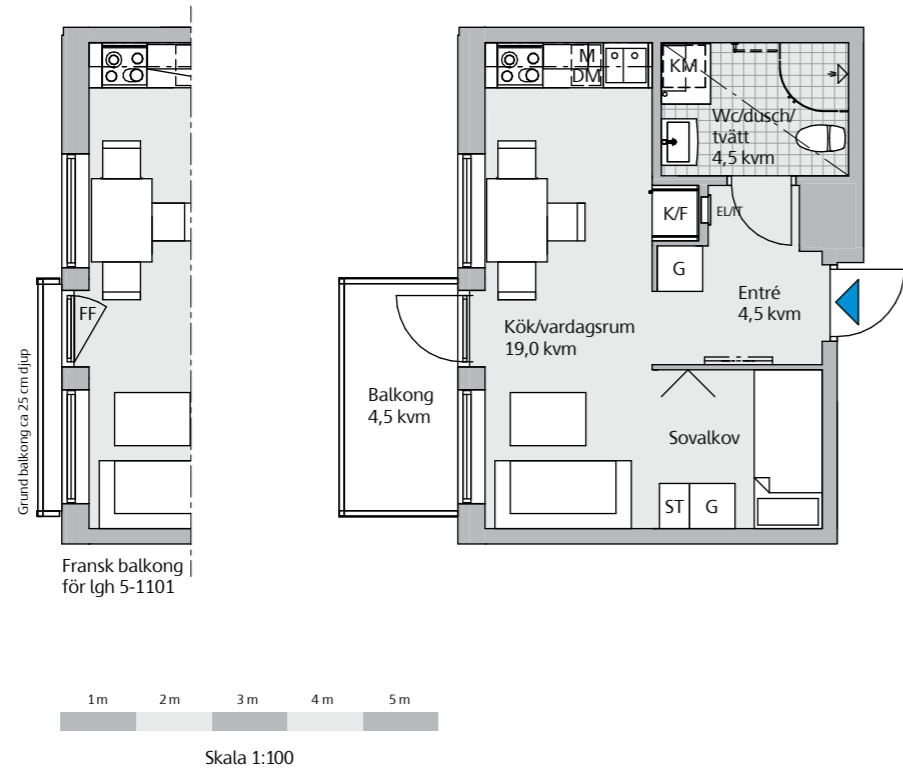

Våning 2-5, 1 rok, 30,5 kvm

Lägenhet 2-1203, 2-1204, 2-1205, 2-1303, 2-1304, 2-1305,
2-1403, 2-1404, 2-1405, 2-1503, 2-1504 och 2-1505

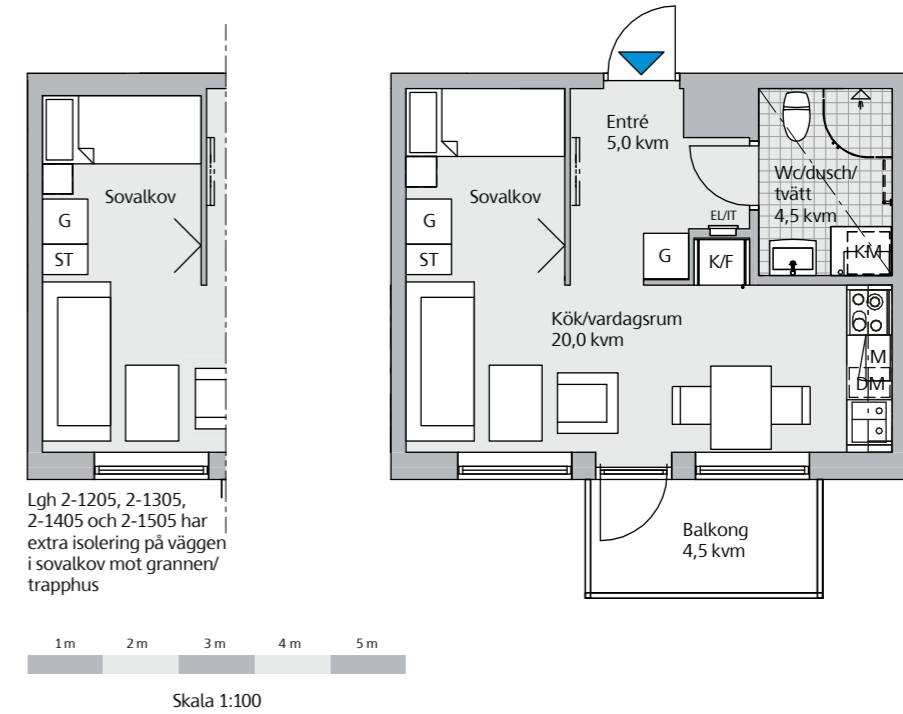

Generell takhöjd 2,50 m. Sänkt takhöjd 2,40 m
Bröstningshöjd (BR) 700 mm om inget annat anges

Teckenförklaring

DM Diskmaskin	ST Städskåp/städ i SG
EL/TEcentral	TM Tvättmaskin
F Frys	TT Torktumlare
FF Franskt fönster	U/M Ugn/mikro
FG Fönster till golv	
G Garderob	--- Tillval, handdukstork
HS Högskap	--- Tillval, badkar
K Kyl	--- Väggskap. Hylla/klädstång
K/F Kyl/frys	--- Sänkt takhöjd
KM Kombimaskin	▨ Frånvalsvägg
Klk Klädkammare	▨ Tillvalsvägg
L Linneskap	▨ Förberett för kapphylla/klädstång
M Mikro	▨ Förberett för TV
SG Skjutdörrsgarderob	

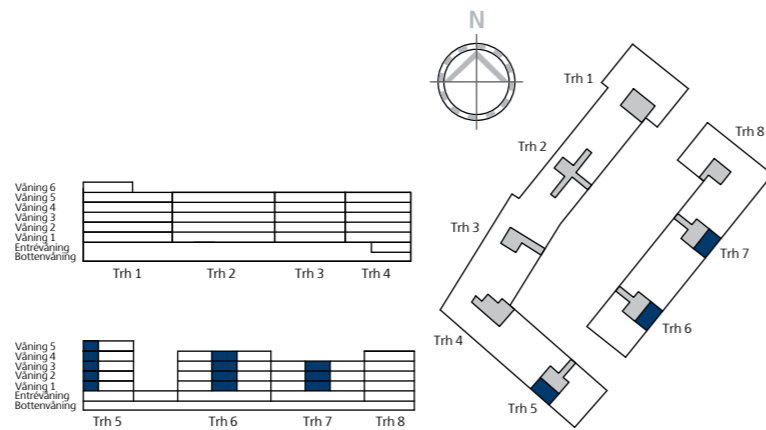

Generell takhöjd 2,50 m. Sänkt takhöjd 2,40 m
Bröstningshöjd (BR) 700 mm om inget annat anges

Teckenförklaring

DM Diskmaskin	ST Städskåp/städ i SG
EL/TEcentral	TM Tvättmaskin
F Frys	TT Torktumlare
FF Franskt fönster	U/M Ugn/mikro
FG Fönster till golv	
G Garderob	--- Tillval, handdukstork
HS Högskap	--- Tillval, badkar
K Kyl	--- Väggskap. Hylla/klädstång
K/F Kyl/frys	--- Sänkt takhöjd
KM Kombimaskin	▨ Frånvalsvägg
Klk Klädkammare	▨ Tillvalsvägg
L Linneskap	▨ Förberett för kapphylla/klädstång
M Mikro	▨ Förberett för TV
SG Skjutdörrsgarderob	

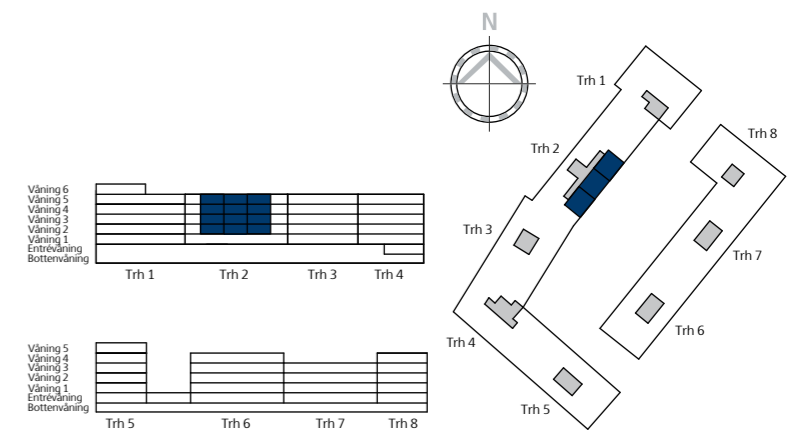

Våning 1-5, 1 rok, 32,5 kvm
Lägenhet 3-1101, 3-1201, 3-1301, 3-1401 och 3-1501

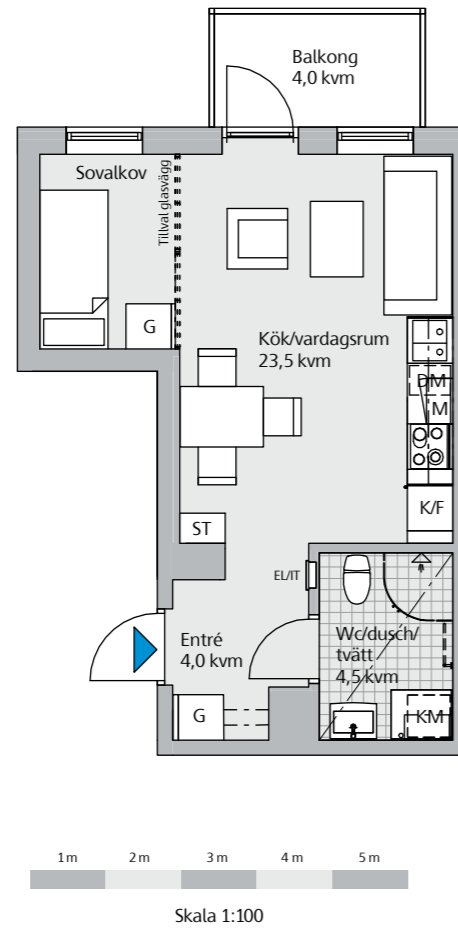

Bottenvåning, 1 rok, 33,5 kvm
Lägenhet 2-1001

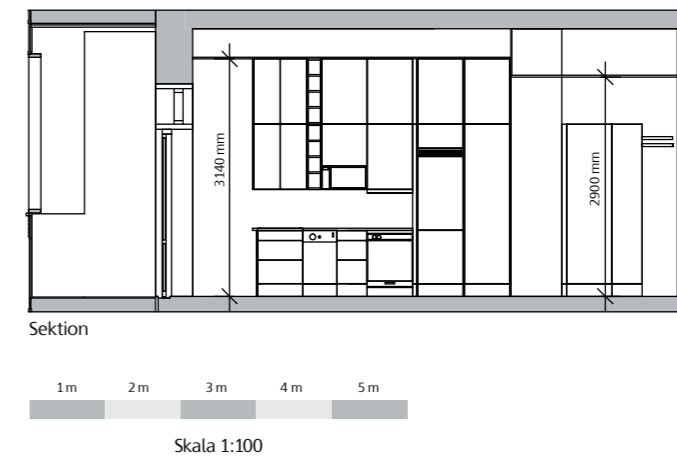
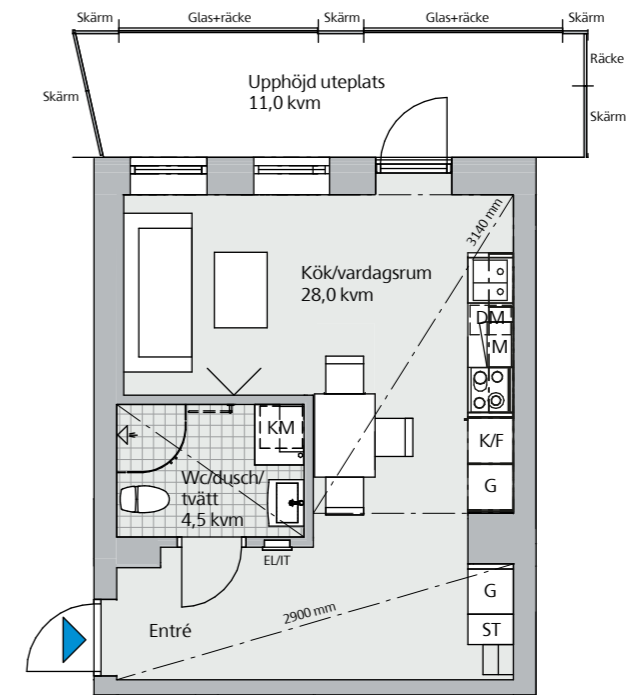

Generell takhöjd 2,50 m. Sänkt takhöjd 2,40 m
Bröstningshöjd (BR) 700 mm om inget annat anges

Teckenförklaring

- | | |
|-----------------------|-------------------------------------|
| DM Diskmaskin | ST Städskåp/städ i SG |
| EL/TElcentral | TM Tvättmaskin |
| F Frys | TT Torktumlare |
| FF Franskt fönster | U/M Ugn/mikro |
| FG Fönster till golv | |
| G Garderob | |
| HS Högsåp | |
| K Kyl | |
| K/F Kyl/frys | |
| KM Kombimaskin | |
| KLk Klädkammare | |
| L Linnesåp | |
| M Mikro | |
| SG Skjutdörrsgarderob | |
| | --- Tillval, handdukstork |
| | --- Tillval, badkar |
| | --- Väggsåp. Hylla/klädstång |
| | --- Sänkt takhöjd |
| | ▨ Frånvalsvägg |
| | ▤ Tillvalsvägg |
| | □ Förberett för kapphylla/klädstång |
| | ∨ Förberett för TV |

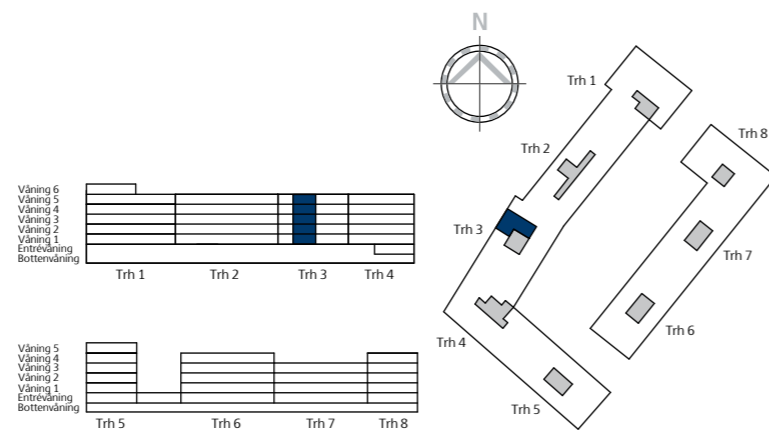

Med reservation för mindre ändringar

Generell takhöjd 2,50 m. Sänkt takhöjd 2,40 m
Bröstningshöjd (BR) 700 mm om inget annat anges

Teckenförklaring

- | | |
|-----------------------|-------------------------------------|
| DM Diskmaskin | ST Städskåp/städ i SG |
| EL/TElcentral | TM Tvättmaskin |
| F Frys | TT Torktumlare |
| FF Franskt fönster | U/M Ugn/mikro |
| FG Fönster till golv | |
| G Garderob | |
| HS Högsåp | |
| K Kyl | |
| K/F Kyl/frys | |
| KM Kombimaskin | |
| KLk Klädkammare | |
| L Linnesåp | |
| M Mikro | |
| SG Skjutdörrsgarderob | |
| | --- Tillval, handdukstork |
| | --- Tillval, badkar |
| | --- Väggsåp. Hylla/klädstång |
| | --- Sänkt takhöjd |
| | ▨ Frånvalsvägg |
| | ▤ Tillvalsvägg |
| | □ Förberett för kapphylla/klädstång |
| | ∨ Förberett för TV |

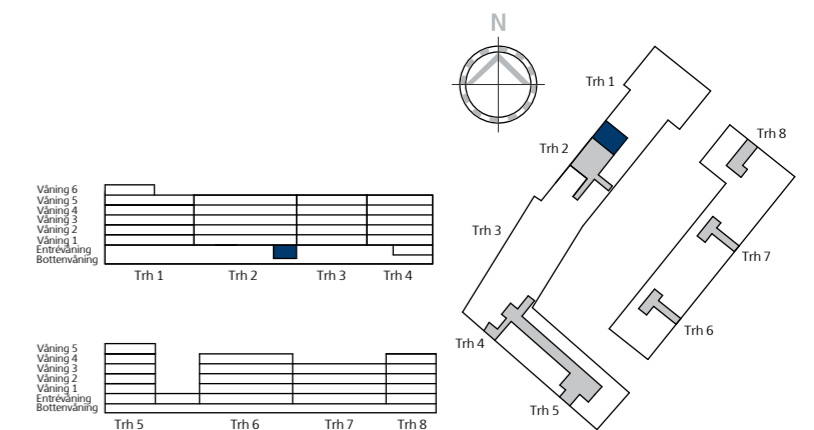

Med reservation för mindre ändringar

Våning 1-5, 1 rok, 34 kvm

Lägenhet 2-1101, 2-1201, 2-1301, 2-1401 och 2-1501

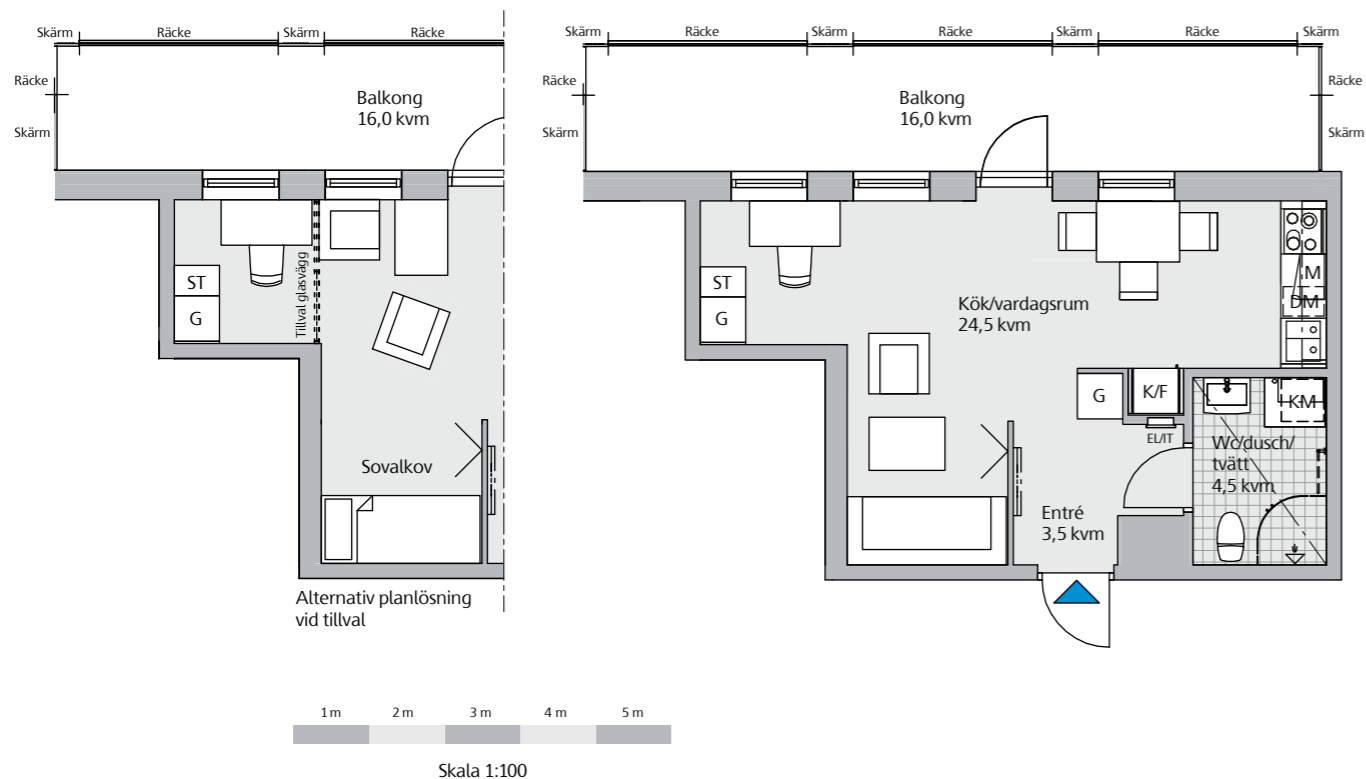

Våning 1-5, 1 rok, 34 kvm

Lägenhet 2-1106, 2-1207, 2-1307, 2-1407 och 2-1507

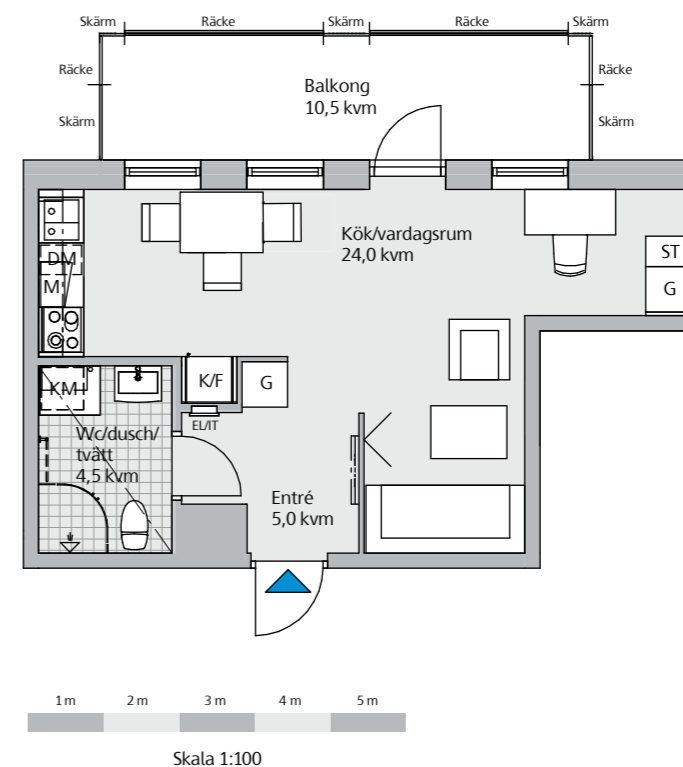

Generell takhöjd 2,50 m. Sänkt takhöjd 2,40 m
Bröstningshöjd (BR) 700 mm om inget annat anges

Teckenförklaring

DM Diskmaskin	ST Städskåp/städ i SG
EL/TElcentral	TM Tvättmaskin
F Frys	TT Torktumlare
FF Franskt fönster	U/M Ugn/mikro
FG Fönster till golv	
G Garderob	--- Tillval, handdukstork
HS Högsåp	--- Tillval, badkar
K Kyl	--- Väggsåp. Hylla/klädstång
K/F Kyl/frys	--- Sänkt takhöjd
KM Kombimaskin	▨ Frånvalsvägg
Klk Klädkammare	▨ Tillvalsvägg
L Linnesåp	▨ Förberett för kapphylla/klädstång
M Mikro	▨ Förberett för TV
SG Skjutdörrsgarderob	

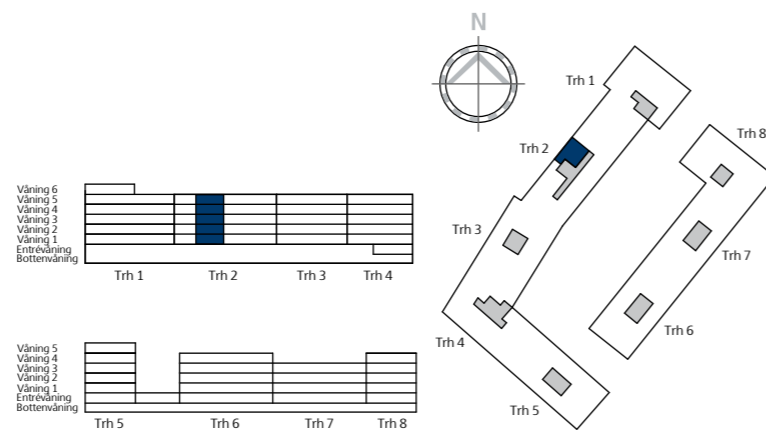

Med reservation för mindre ändringar

Generell takhöjd 2,50 m. Sänkt takhöjd 2,40 m
Bröstningshöjd (BR) 700 mm om inget annat anges

Teckenförklaring

DM Diskmaskin	ST Städskåp/städ i SG
EL/TElcentral	TM Tvättmaskin
F Frys	TT Torktumlare
FF Franskt fönster	U/M Ugn/mikro
FG Fönster till golv	
G Garderob	--- Tillval, handdukstork
HS Högsåp	--- Tillval, badkar
K Kyl	--- Väggsåp. Hylla/klädstång
K/F Kyl/frys	--- Sänkt takhöjd
KM Kombimaskin	▨ Frånvalsvägg
Klk Klädkammare	▨ Tillvalsvägg
L Linnesåp	▨ Förberett för kapphylla/klädstång
M Mikro	▨ Förberett för TV
SG Skjutdörrsgarderob	

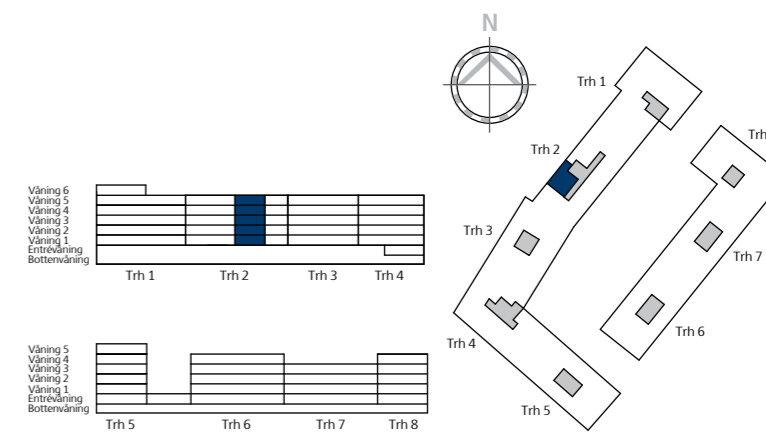

Med reservation för mindre ändringar

Bottenvåning, 1 rok, 34,5 kvm

Lägenhet 2-1002

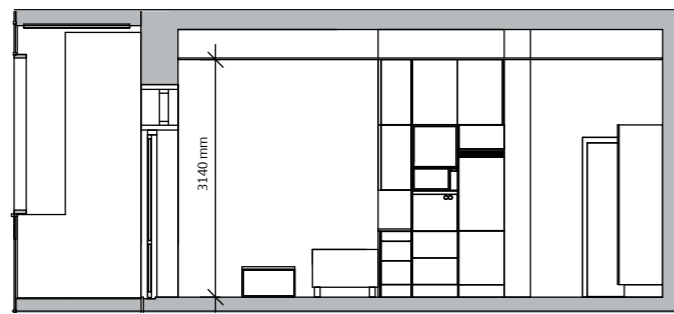
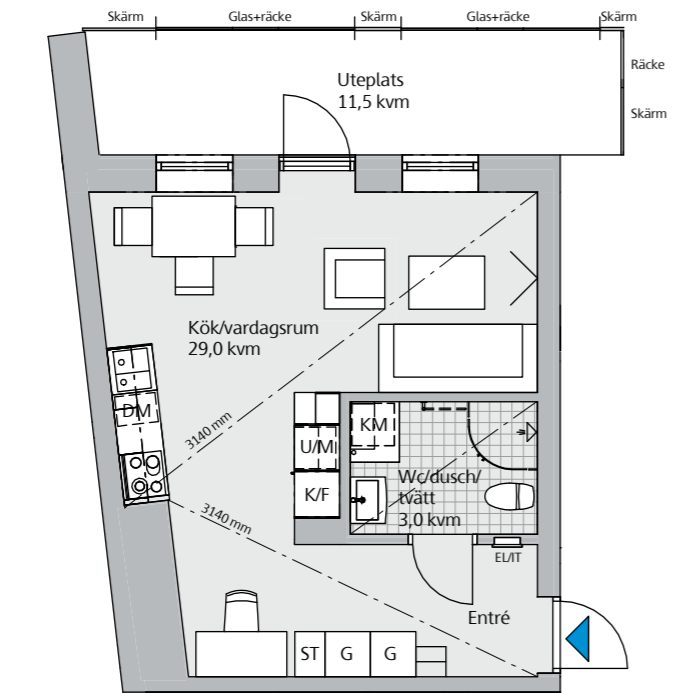

Skala 1:100

Generell takhöjd 2,50 m. Sänkt takhöjd 2,40 m
Bröstningshöjd (BR) 700 mm om inget annat anges

Teckenförklaring

DM Diskmaskin	ST Städskåp/städ i SG
EL/TElcentral	TM Tvättmaskin
F Frys	TT Torktumlare
FF Franskt fönster	U/M Ugn/mikro
FG Fönster till golv	
G Garderob	
HS Högsåp	
K Kyl	
K/F Kyl/frys	
KM Kombimaskin	
Klk Klädkammare	
L Linnesåp	
M Mikro	
SG Skjutdörrsgarderob	
	--- Tillval, handdukstork
	--- Tillval, badkar
	--- Väggsåp. Hylla/klädstång
	--- Sänkt takhöjd
	▨ Frånvalsvägg
	▤ Tillvalsvägg
	□ Förberett för kapphylla/klädstång
	∨ Förberett för TV

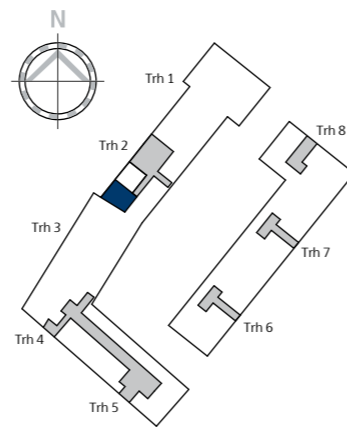
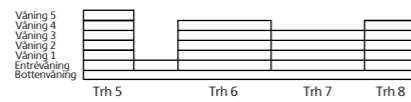
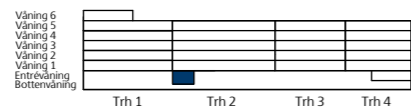

Med reservation för mindre ändringar

Entrévåning, 1,5 rok, 37 kvm

Lägenhet 4-1002

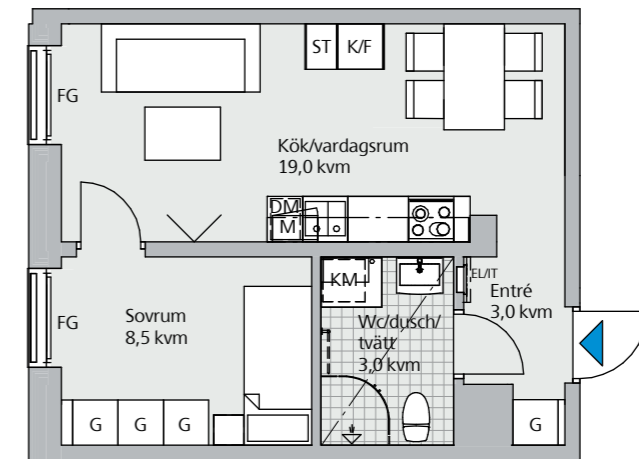

Skala 1:100

Generell takhöjd 2,50 m. Sänkt takhöjd 2,40 m
Bröstningshöjd (BR) 700 mm om inget annat anges

Teckenförklaring

DM Diskmaskin	ST Städskåp/städ i SG
EL/TElcentral	TM Tvättmaskin
F Frys	TT Torktumlare
FF Franskt fönster	U/M Ugn/mikro
FG Fönster till golv	
G Garderob	
HS Högsåp	
K Kyl	
K/F Kyl/frys	
KM Kombimaskin	
Klk Klädkammare	
L Linnesåp	
M Mikro	
SG Skjutdörrsgarderob	
	--- Tillval, handdukstork
	--- Tillval, badkar
	--- Väggsåp. Hylla/klädstång
	--- Sänkt takhöjd
	▨ Frånvalsvägg
	▤ Tillvalsvägg
	□ Förberett för kapphylla/klädstång
	∨ Förberett för TV

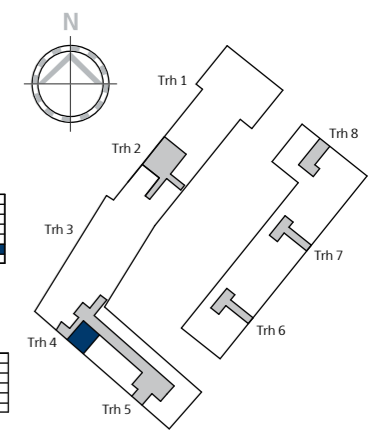
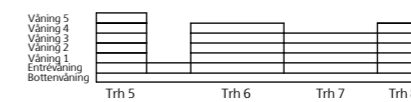

Med reservation för mindre ändringar

Våning 1, 1 rok, 40,5 kvm
Lägenhet 2-1104

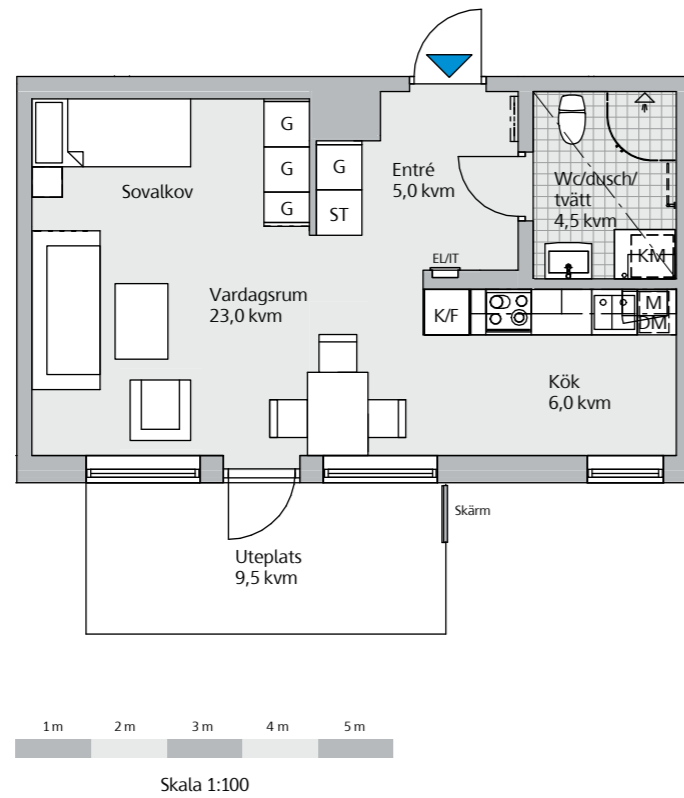

Våning 1-5, 1,5 rok, 40,5 kvm
Lägenhet 5-1102, 5-1202, 5-1302, 5-1402 och 5-1502

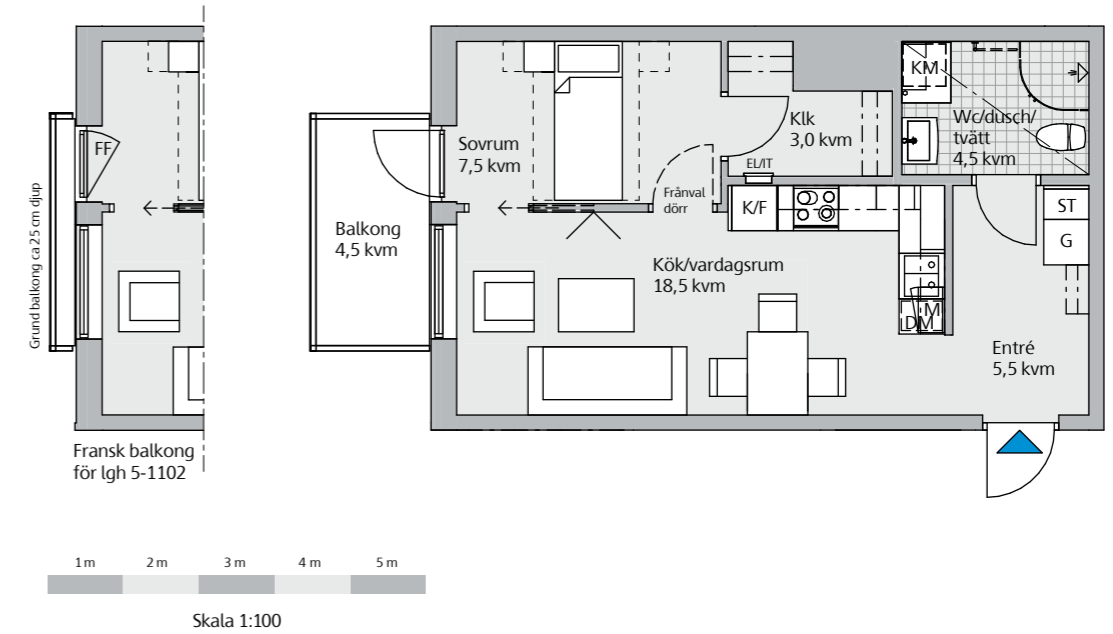

Generell takhöjd 2,50 m. Sänkt takhöjd 2,40 m
Bröstningshöjd (BR) 700 mm om inget annat anges

Teckenförklaring

- | | |
|-----------------------|--|
| DM Diskmaskin | ST Städskåp/städ i SG |
| EL/TElcentral | TM Tvättmaskin |
| F Frys | TT Torktumlare |
| FF Franskt fönster | U/M Ugn/mikro |
| FG Fönster till golv | |
| G Garderob | --- Tillval, handdukstork |
| HS Högsåp | --- Tillval, badkar |
| K Kyl | --- Väggsåp. Hylla/klädstång |
| K/F Kyl/frys | --- Sänkt takhöjd |
| KM Kombimaskin | ▨ Frånvalsvägg |
| Klk Klädkammare | ▨▨▨ Tillvalsvägg |
| L Linnesåp | ▨▨▨▨ Förberett för kapphylla/klädstång |
| M Mikro | ▨▨▨▨▨ Förberett för TV |
| SG Skjutdörrsgarderob | |

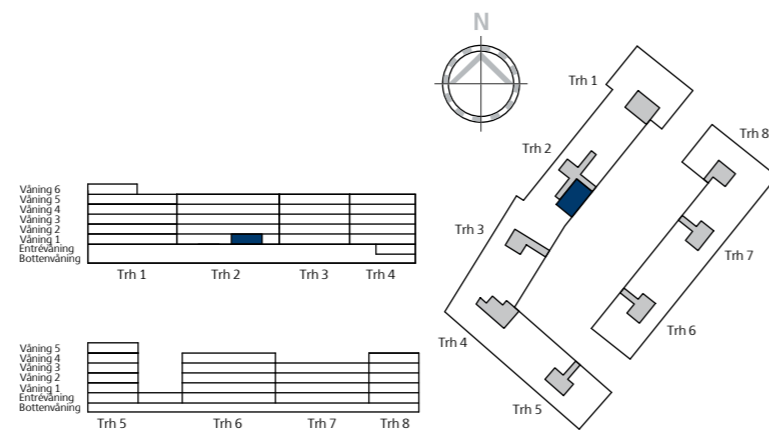

Med reservation för mindre ändringar

Generell takhöjd 2,50 m. Sänkt takhöjd 2,40 m
Bröstningshöjd (BR) 700 mm om inget annat anges

Teckenförklaring

- | | |
|-----------------------|--|
| DM Diskmaskin | ST Städskåp/städ i SG |
| EL/TElcentral | TM Tvättmaskin |
| F Frys | TT Torktumlare |
| FF Franskt fönster | U/M Ugn/mikro |
| FG Fönster till golv | |
| G Garderob | --- Tillval, handdukstork |
| HS Högsåp | --- Tillval, badkar |
| K Kyl | --- Väggsåp. Hylla/klädstång |
| K/F Kyl/frys | --- Sänkt takhöjd |
| KM Kombimaskin | ▨ Frånvalsvägg |
| Klk Klädkammare | ▨▨▨ Tillvalsvägg |
| L Linnesåp | ▨▨▨▨ Förberett för kapphylla/klädstång |
| M Mikro | ▨▨▨▨▨ Förberett för TV |
| SG Skjutdörrsgarderob | |

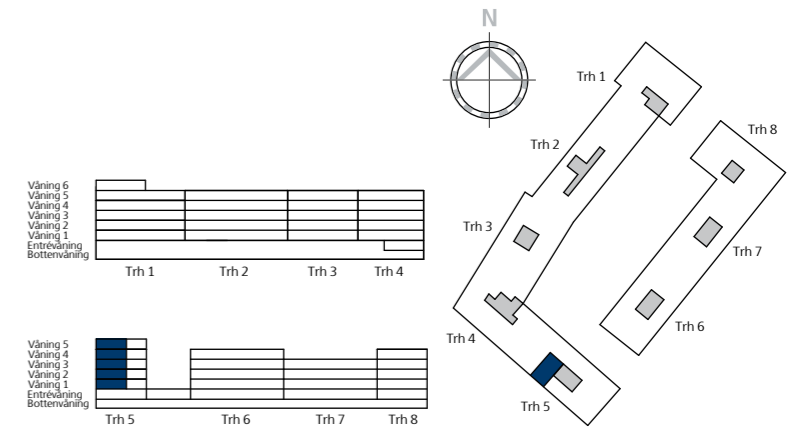

Med reservation för mindre ändringar

Våning 1-5, 1,5 rok, 41 kvm
 Lägenhet 5-1105, 5-1205, 5-1305, 5-1405 och 5-1505

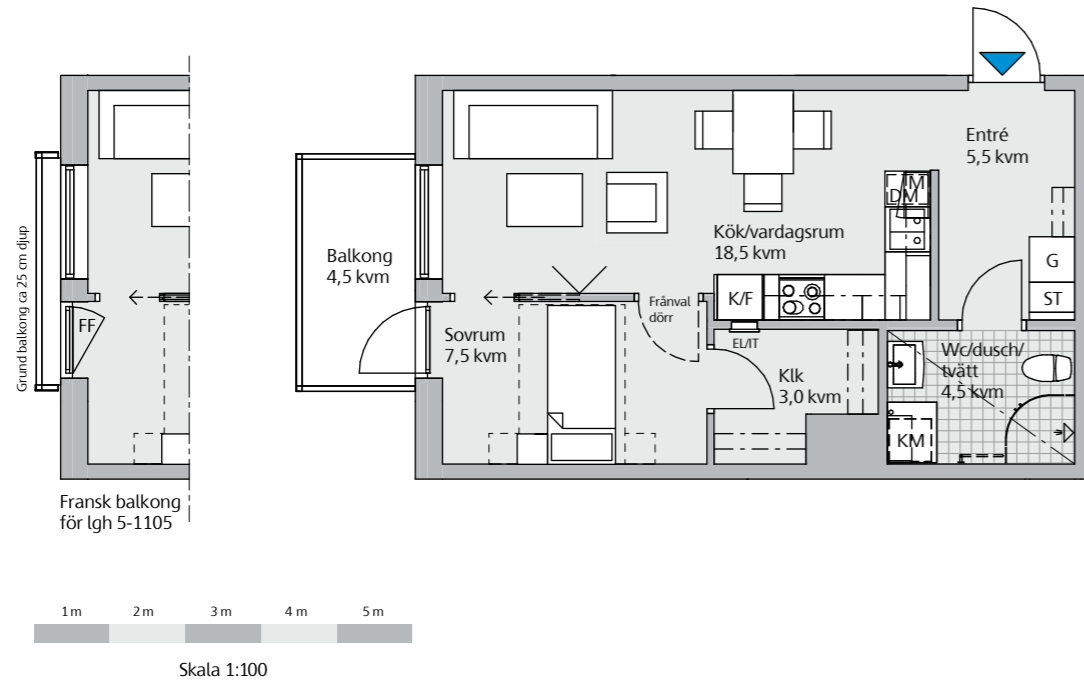

Våning 1-4, 1,5 rok, 41 kvm
 Lägenhet 6-1105, 6-1205, 6-1305 och 6-1405
 7-1105, 7-1205 och 7-1305

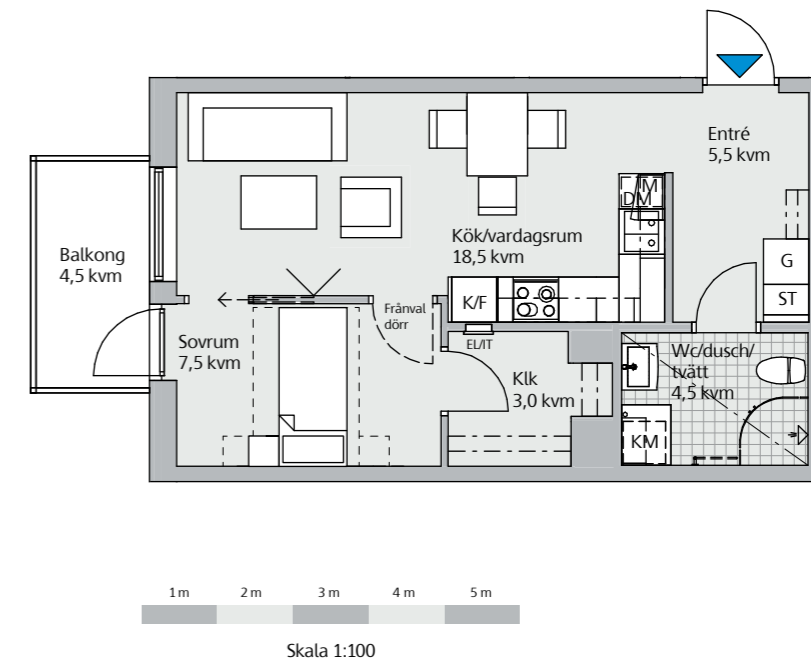

Generell takhöjd 2,50 m. Sänkt takhöjd 2,40 m
 Bröstningshöjd (BR) 700 mm om inget annat anges

Teckenförklaring

- | | |
|-----------------------|-------------------------------------|
| DM Diskmaskin | ST Städskåp/städ i SG |
| EL/IT Elcentral | TM Tvättmaskin |
| F Frys | TT Torktumlare |
| FF Franskt fönster | U/M Ugn/mikro |
| FG Fönster till golv | |
| G Garderob | --- Tillval, handdukstork |
| HS Högsåp | --- Tillval, badkar |
| K Kyl | --- Väggsåp. Hylla/klädstång |
| K/F Kyl/frys | --- Sänkt takhöjd |
| KM Kombimaskin | ▨ Frånvalsvägg |
| Klk Klädkammare | ▨ Tillvalsvägg |
| L Linnesåp | ▨ Förberett för kapphylla/klädstång |
| M Mikro | ▨ Förberett för TV |
| SG Skjutdörrsgarderob | |

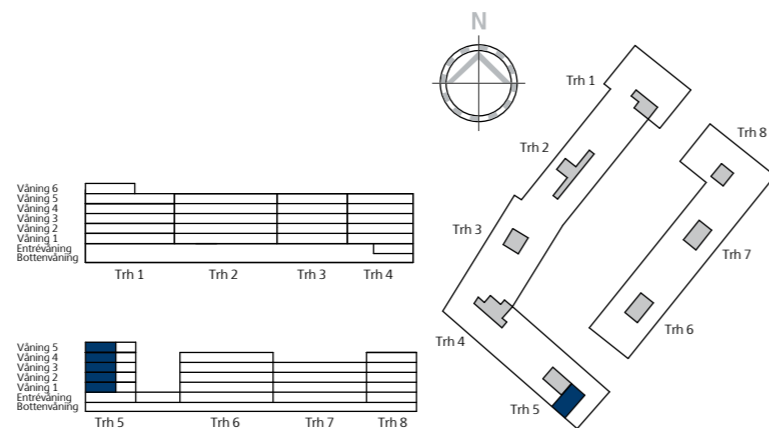

Med reservation för mindre ändringar

Generell takhöjd 2,50 m. Sänkt takhöjd 2,40 m
 Bröstningshöjd (BR) 700 mm om inget annat anges

Teckenförklaring

- | | |
|-----------------------|-------------------------------------|
| DM Diskmaskin | ST Städskåp/städ i SG |
| EL/IT Elcentral | TM Tvättmaskin |
| F Frys | TT Torktumlare |
| FF Franskt fönster | U/M Ugn/mikro |
| FG Fönster till golv | |
| G Garderob | --- Tillval, handdukstork |
| HS Högsåp | --- Tillval, badkar |
| K Kyl | --- Väggsåp. Hylla/klädstång |
| K/F Kyl/frys | --- Sänkt takhöjd |
| KM Kombimaskin | ▨ Frånvalsvägg |
| Klk Klädkammare | ▨ Tillvalsvägg |
| L Linnesåp | ▨ Förberett för kapphylla/klädstång |
| M Mikro | ▨ Förberett för TV |
| SG Skjutdörrsgarderob | |

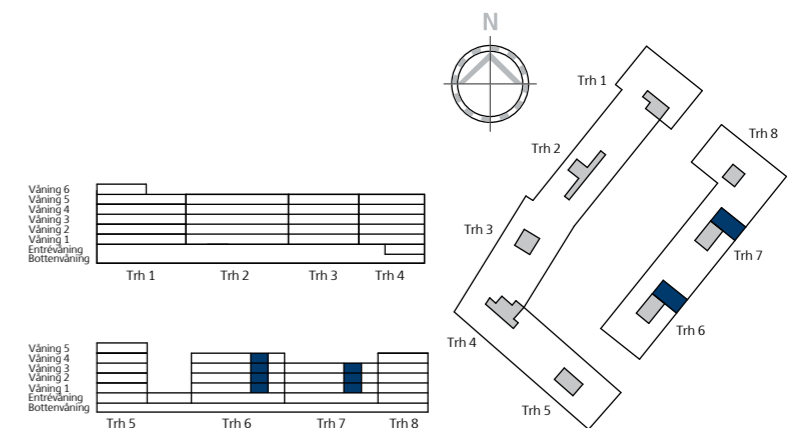

Med reservation för mindre ändringar

Våning 1-4, 1,5 rok, 41 kvm
 Lägenhet 6-1102, 6-1202, 6-1302 och 6-1402
 7-1102, 7-1202 och 7-1302

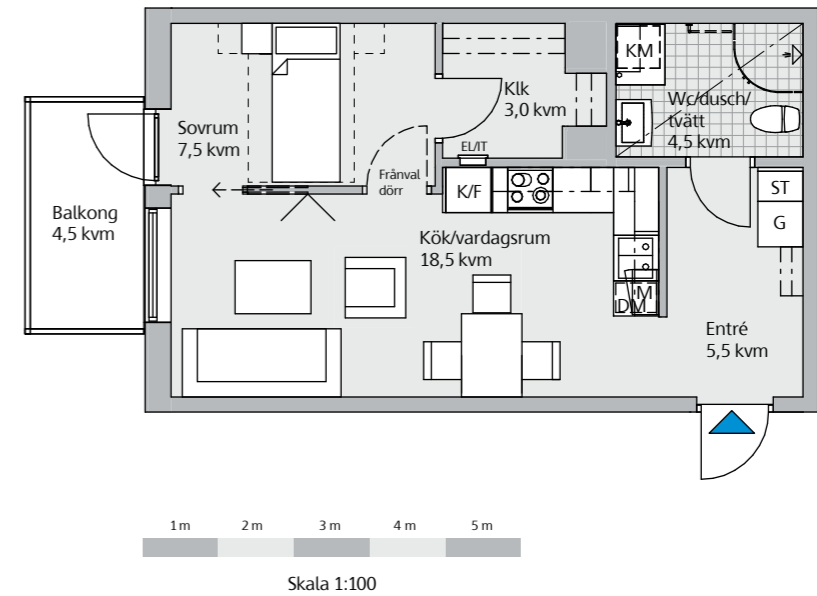

1,5 rok, 41 kvm. Bilden är en inspirationsbild och innehåller tillval.

Generell takhöjd 2,50 m. Sänkt takhöjd 2,40 m
 Bröstningshöjd (BR) 700 mm om inget annat anges

Teckenförklaring

- | | |
|-----------------------|-------------------------------------|
| DM Diskmaskin | ST Städskåp/städ i SG |
| EL/T Elcentral | TM Tvättmaskin |
| F Frys | TT Torktumlare |
| FF Franskt fönster | U/M Ugn/mikro |
| FG Fönster till golv | |
| G Garderob | --- Tillval, handdukstork |
| HS Högskap | - - - Tillval, badkar |
| K Kyl | - · - Väggskap. Hylla/klädstång |
| K/F Kyl/frys | - - - Sänkt takhöjd |
| KM Kombimaskin | ▨ Frånvalsvägg |
| Klk Klädkammare | ▤ Tillvalsvägg |
| L Linneskåp | □ Förberett för kapphylla/klädstång |
| M Mikro | □ Förberett för TV |
| SG Skjutdörrsgarderob | |

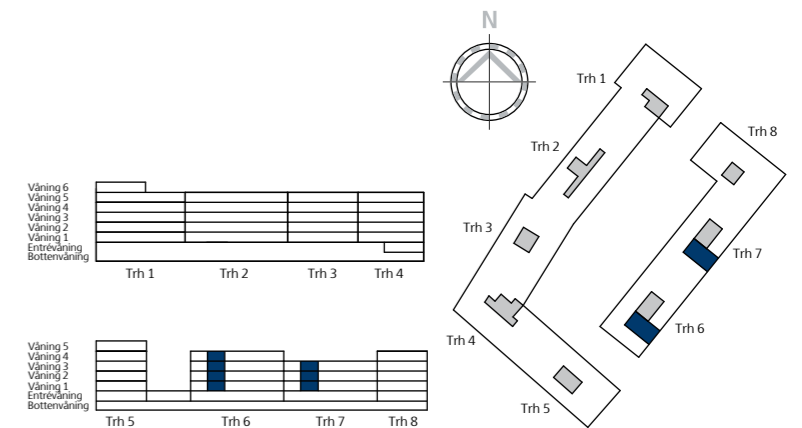

Med reservation för mindre ändringar

Våning 1, 2 rok (1 pers), 43,5 kvm
Lägenhet 2-1103

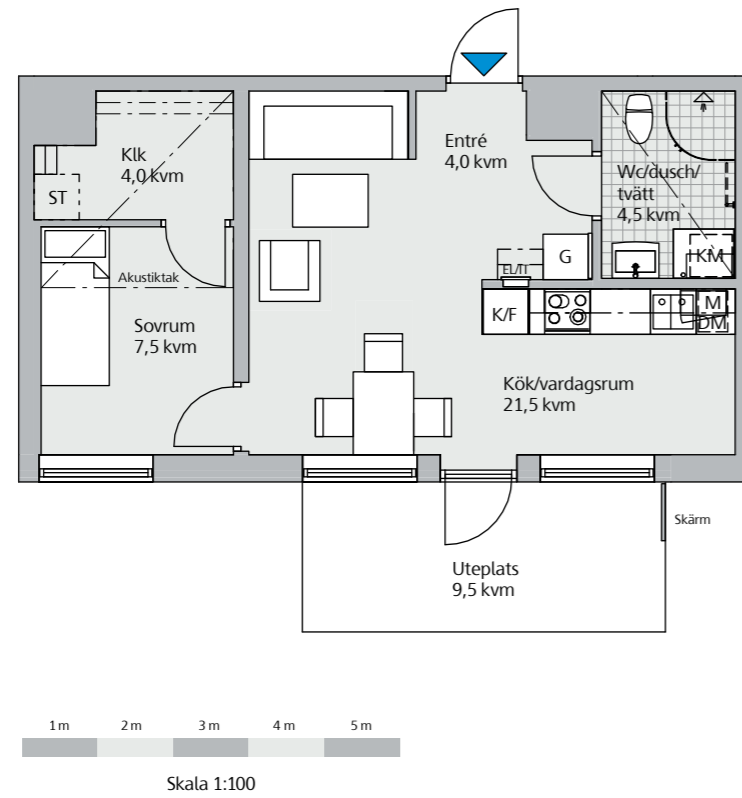

Entrévåning, 2 rok (1 pers), 48 kvm
Lägenhet 4-1001

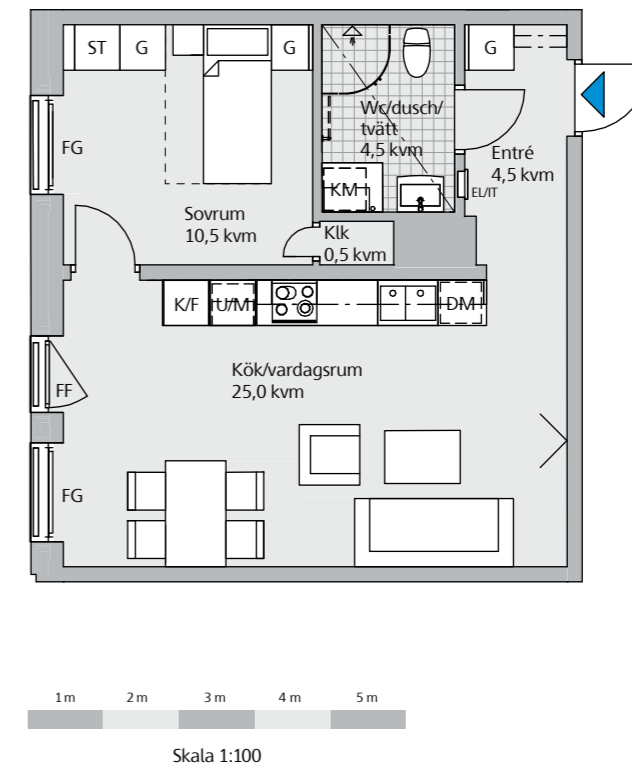

Generell takhöjd 2,50 m. Sänkt takhöjd 2,40 m
Bröstningshöjd (BR) 700 mm om inget annat anges

Teckenförklaring

DM Diskmaskin	ST Städskåp/städ i SG
EL/TElcentral	TM Tvättmaskin
F Frys	TT Torktumlare
FF Franskt fönster	U/M Ugn/mikro
FG Fönster till golv	
G Garderob	--- Tillval, handdukstork
HS Högskap	--- Tillval, badkar
K Kyl	--- Väggskap. Hylla/klädstång
K/F Kyl/frys	--- Sänkt takhöjd
KM Kombimaskin	▨ Frånvalsvägg
Klk Klädkammare	▨▨▨▨ Tillvalsvägg
L Linneskap	□ Förberett för kapphylla/klädstång
M Mikro	□ Förberett för TV
SG Skjutdörrsgarderob	

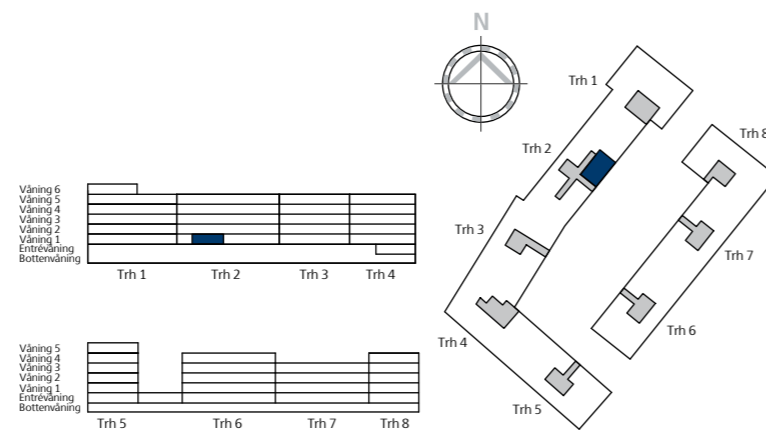

Med reservation för mindre ändringar

Generell takhöjd 2,50 m. Sänkt takhöjd 2,40 m
Bröstningshöjd (BR) 700 mm om inget annat anges

Teckenförklaring

DM Diskmaskin	ST Städskåp/städ i SG
EL/TElcentral	TM Tvättmaskin
F Frys	TT Torktumlare
FF Franskt fönster	U/M Ugn/mikro
FG Fönster till golv	
G Garderob	--- Tillval, handdukstork
HS Högskap	--- Tillval, badkar
K Kyl	--- Väggskap. Hylla/klädstång
K/F Kyl/frys	--- Sänkt takhöjd
KM Kombimaskin	▨ Frånvalsvägg
Klk Klädkammare	▨▨▨▨ Tillvalsvägg
L Linneskap	□ Förberett för kapphylla/klädstång
M Mikro	□ Förberett för TV
SG Skjutdörrsgarderob	

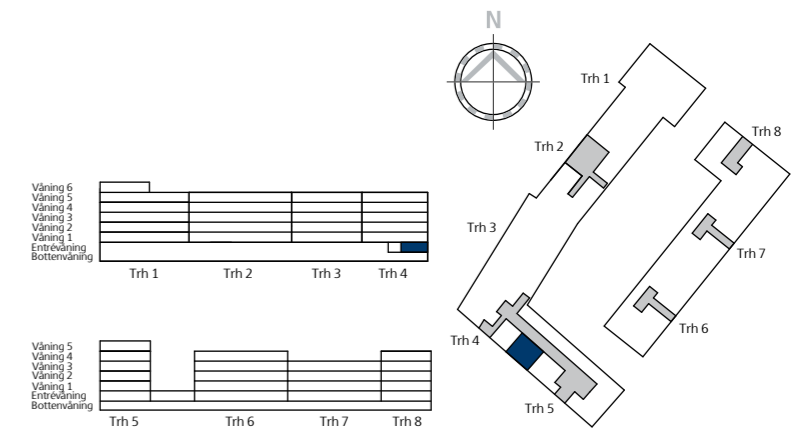

Med reservation för mindre ändringar

Entréväning, 2 rok (1 pers), 48 kvm

Lägenhet 5-1003

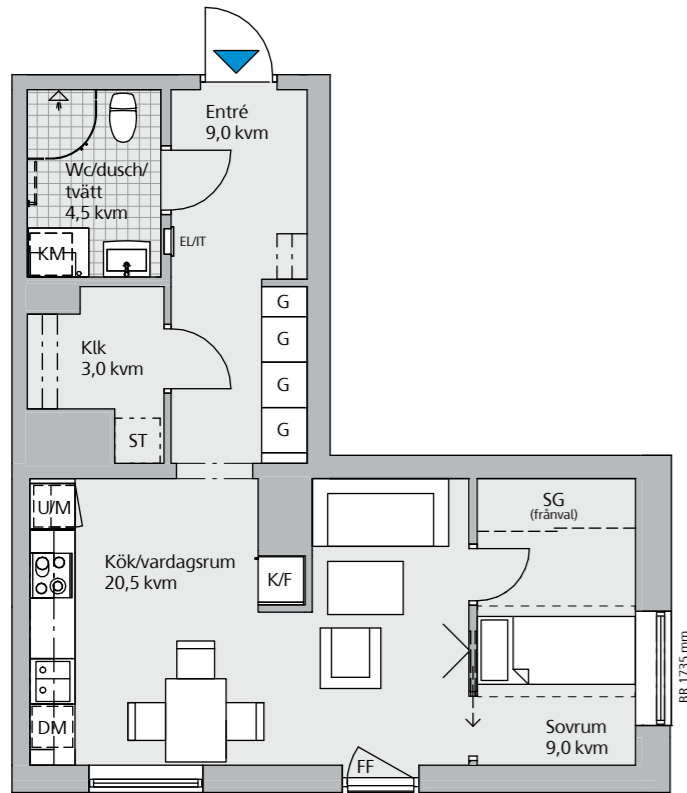

Skala 1:100

Generell takhöjd 2,50 m. Sänkt takhöjd 2,40 m
Bröstningshöjd (BR) 700 mm om inget annat anges

Teckenförklaring

- | | |
|-----------------------|-----------------------------------|
| DM Diskmaskin | ST Städskåp/städ i SG |
| EL/T Elcentral | TM Tvättmaskin |
| F Frys | TT Torktumlare |
| FF Franskt fönster | U/M Ugn/mikro |
| FG Fönster till golv | |
| G Garderob | Tillval, handdukstork |
| HS Högsåp | Tillval, badkar |
| K Kyl | Väggsåp. Hylla/klädstång |
| K/F Kyl/frys | Sänkt takhöjd |
| KM Kombimaskin | Frånvalsvägg |
| Klk Klädkammare | Tillvalsvägg |
| L Llnneskåp | Förberett för kapphylla/klädstång |
| M Mikro | Förberett för TV |
| SG Skjutdörrsgarderob | |

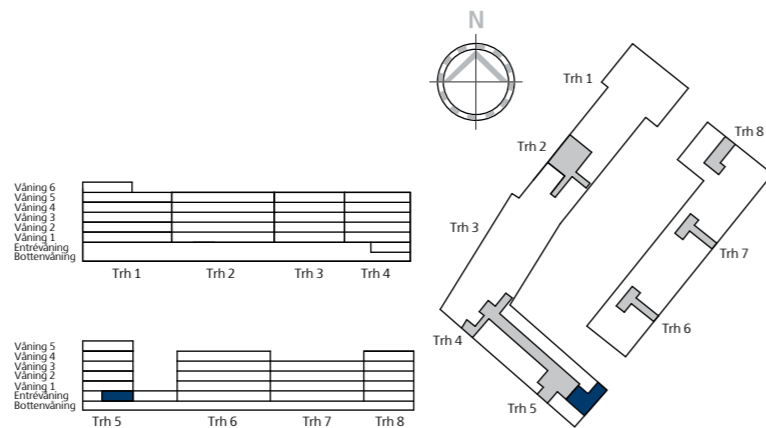

Med reservation för mindre ändringar

Entréväning, 2 rok (1 pers), 50,5 kvm

Lägenhet 5-1001

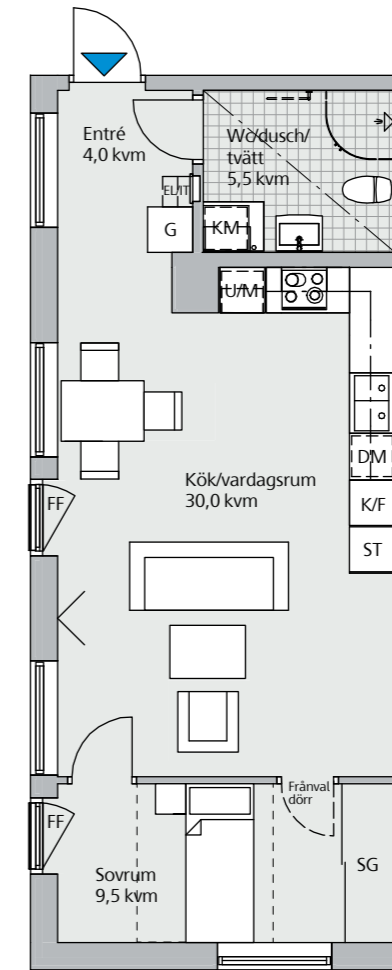

Skala 1:100

Generell takhöjd 2,50 m. Sänkt takhöjd 2,40 m
Bröstningshöjd (BR) 700 mm om inget annat anges

Teckenförklaring

- | | |
|-----------------------|-----------------------------------|
| DM Diskmaskin | ST Städskåp/städ i SG |
| EL/T Elcentral | TM Tvättmaskin |
| F Frys | TT Torktumlare |
| FF Franskt fönster | U/M Ugn/mikro |
| FG Fönster till golv | |
| G Garderob | Tillval, handdukstork |
| HS Högsåp | Tillval, badkar |
| K Kyl | Väggsåp. Hylla/klädstång |
| K/F Kyl/frys | Sänkt takhöjd |
| KM Kombimaskin | Frånvalsvägg |
| Klk Klädkammare | Tillvalsvägg |
| L Llnneskåp | Förberett för kapphylla/klädstång |
| M Mikro | Förberett för TV |
| SG Skjutdörrsgarderob | |

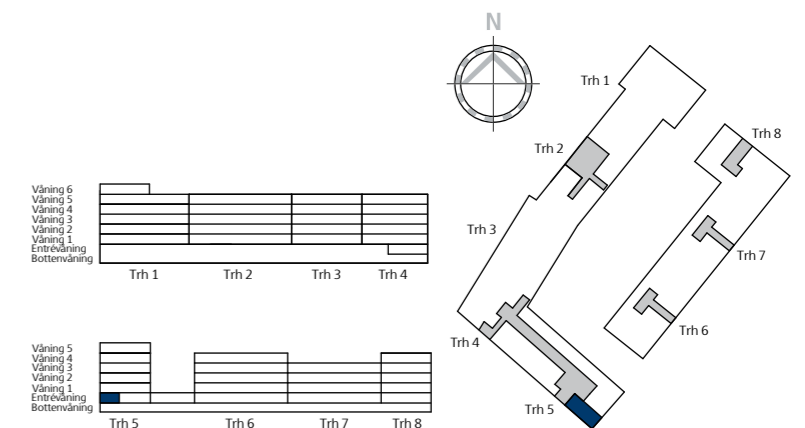

Med reservation för mindre ändringar

Entréväning, 2 rok, 51,5 kvm Lägenhet 6-1001 och 7-1001

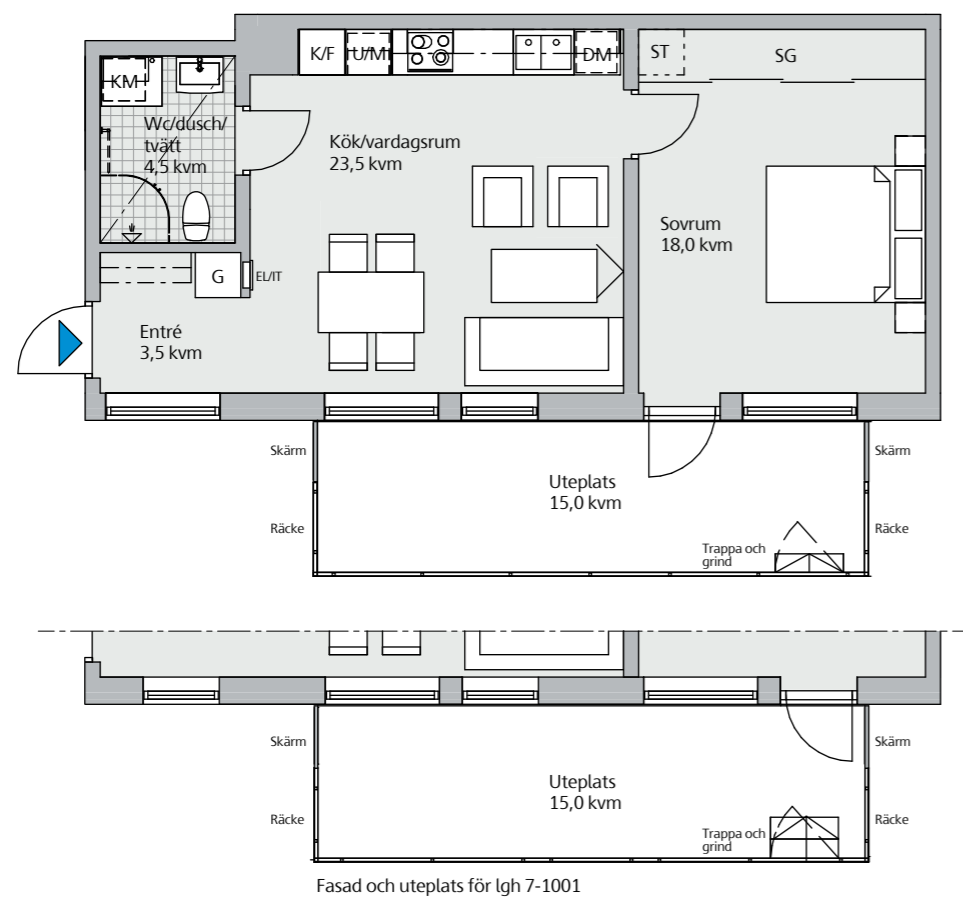

Våning 1-5, 2 rok, 52 kvm Lägenhet 4-1103, 4-1203, 4-1303, 4-1403 och 4-1503

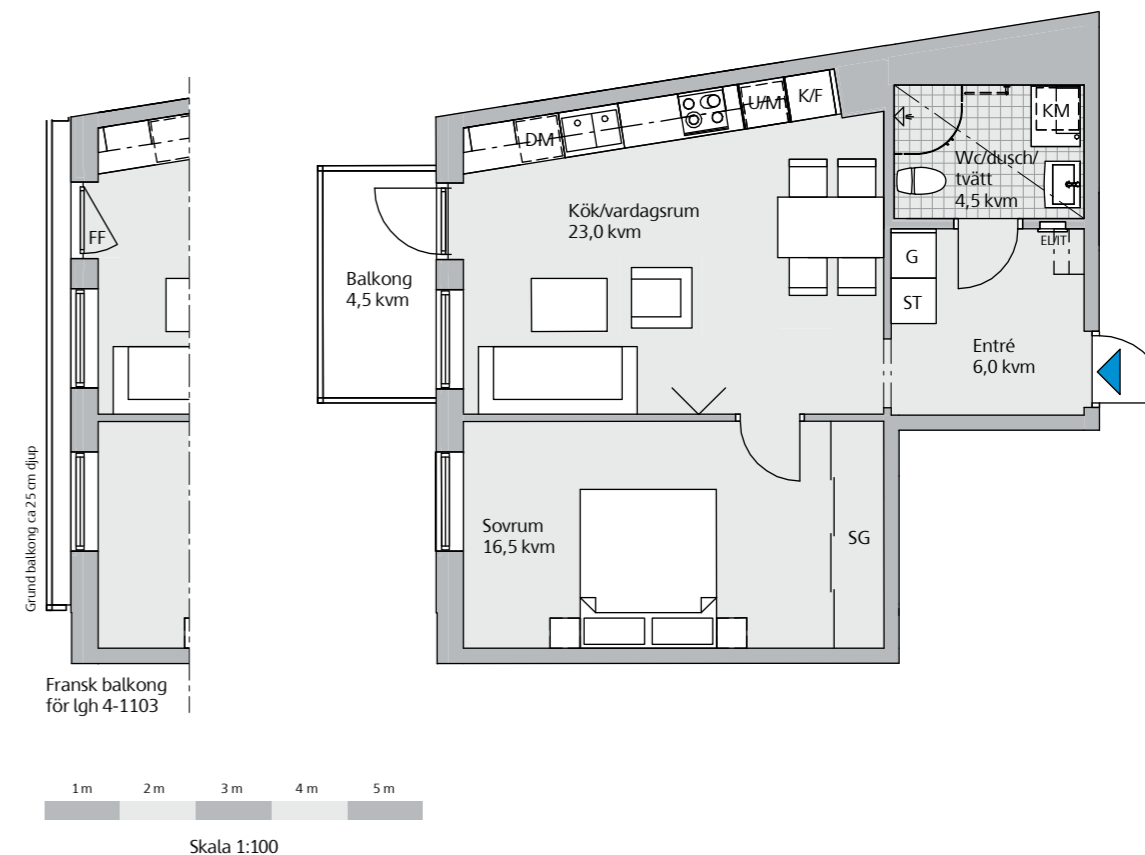

Generell takhöjd 2,50 m. Sänkt takhöjd 2,40 m
Bröstningshöjd (BR) 700 mm om inget annat anges

Teckenförklaring

- | | |
|-----------------------|-------------------------------------|
| DM Diskmaskin | ST Städskåp/städ i SG |
| EL/T Elcentral | TM Tvättmaskin |
| F Frys | TT Torktumlare |
| FF Franskt fönster | U/M Ugn/mikro |
| FG Fönster till golv | |
| G Garderob | --- Tillval, handdukstork |
| HS Högsåp | --- Tillval, badkar |
| K Kyl | --- Väggsåp. Hylla/klädstång |
| K/F Kyl/frys | --- Sänkt takhöjd |
| KM Kombimaskin | ▨ Frånvalsvägg |
| Klk Klädkammare | ▤ Tillvalsvägg |
| L Linnesåp | □ Förberett för kapphylla/klädstång |
| M Mikro | □ Förberett för TV |
| SG Skjutdörrsgarderob | |

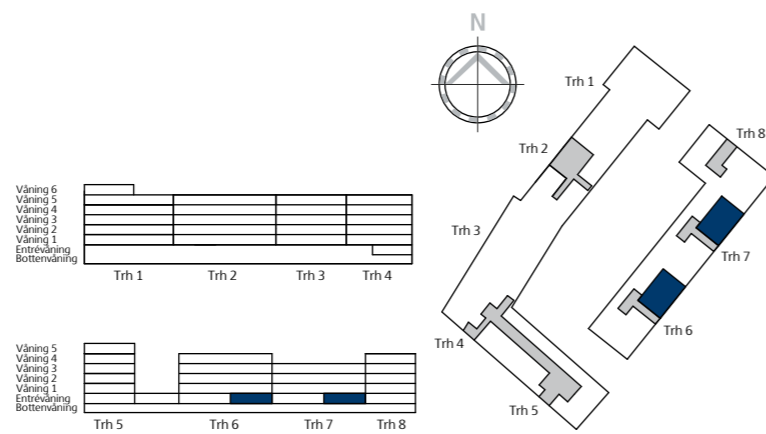

Med reservation för mindre ändringar

Generell takhöjd 2,50 m. Sänkt takhöjd 2,40 m
Bröstningshöjd (BR) 700 mm om inget annat anges

Teckenförklaring

- | | |
|-----------------------|-------------------------------------|
| DM Diskmaskin | ST Städskåp/städ i SG |
| EL/T Elcentral | TM Tvättmaskin |
| F Frys | TT Torktumlare |
| FF Franskt fönster | U/M Ugn/mikro |
| FG Fönster till golv | |
| G Garderob | --- Tillval, handdukstork |
| HS Högsåp | --- Tillval, badkar |
| K Kyl | --- Väggsåp. Hylla/klädstång |
| K/F Kyl/frys | --- Sänkt takhöjd |
| KM Kombimaskin | ▨ Frånvalsvägg |
| Klk Klädkammare | ▤ Tillvalsvägg |
| L Linnesåp | □ Förberett för kapphylla/klädstång |
| M Mikro | □ Förberett för TV |
| SG Skjutdörrsgarderob | |

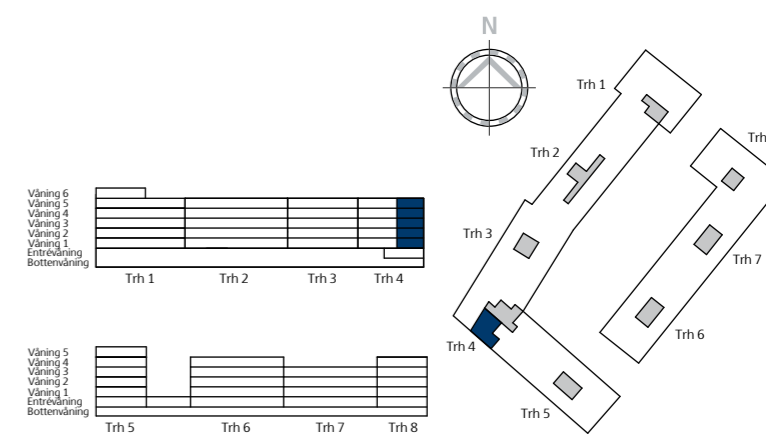

Med reservation för mindre ändringar

Våning 1-5, 2 rok, 53 kvm
Lägenhet 1-1102, 1-1202, 1-1302, 1-1402 och 1-1502

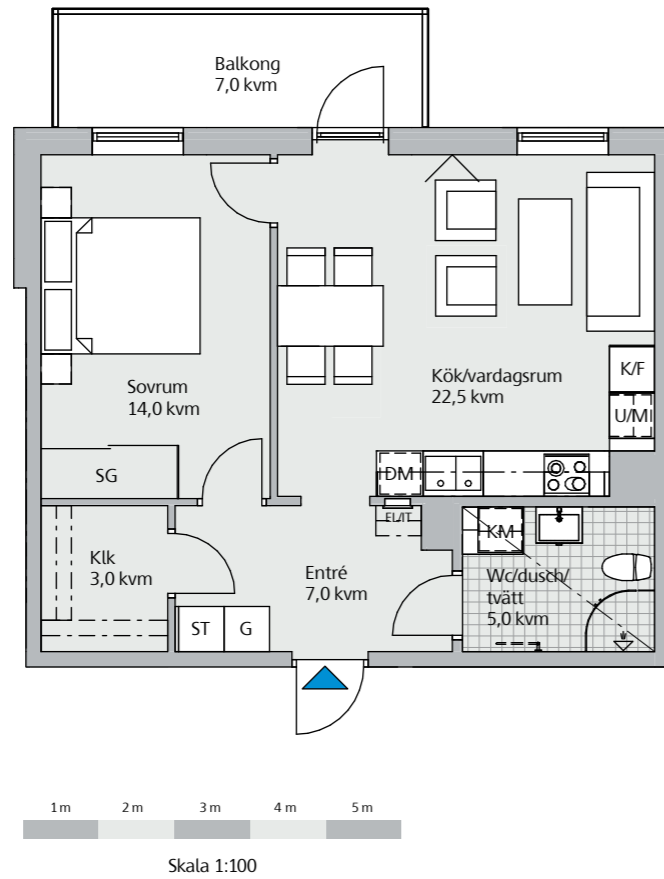

Entréväning, 2 rok, 53,5 kvm
Lägenhet 5-1002

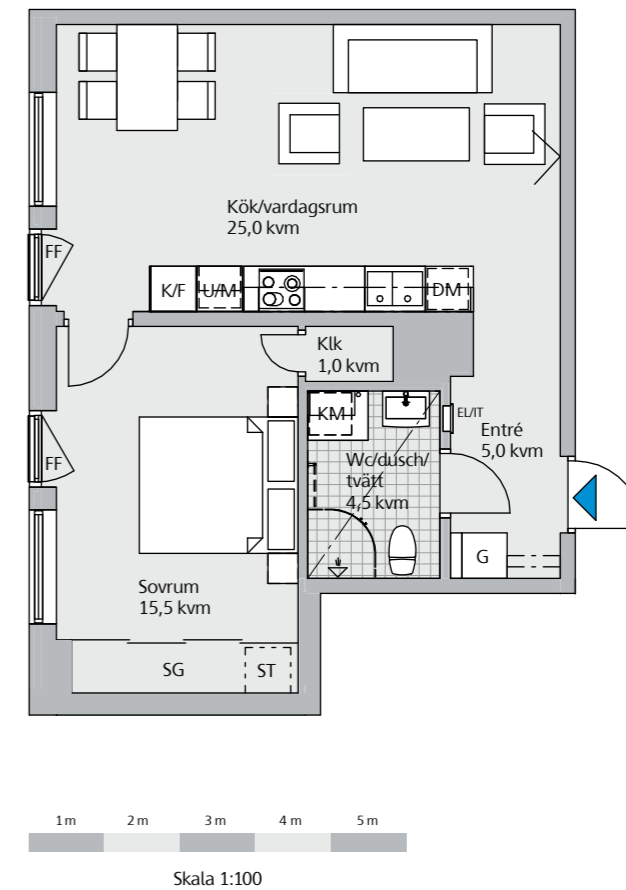

Generell takhöjd 2,50 m. Sänkt takhöjd 2,40 m
Bröstningshöjd (BR) 700 mm om inget annat anges

Teckenförklaring

DM Diskmaskin	ST Städskåp/städ i SG
EL/TElcentral	TM Tvättmaskin
F Frys	TT Torktumlare
FF Franskt fönster	U/M Ugn/mikro
FG Fönster till golv	
G Garderob	--- Tillval, handdukstork
HS Högsåp	--- Tillval, badkar
K Kyl	--- Väggsåp. Hylla/klädstång
K/F Kyl/frys	--- Sänkt takhöjd
KM Kombimaskin	▨ Frånvalsvägg
Klk Klädkammare	▤ Tillvalsvägg
L Linnesåp	□ Förberett för kapphylla/klädstång
M Mikro	□ Förberett för TV
SG Skjutdörrsgarderob	

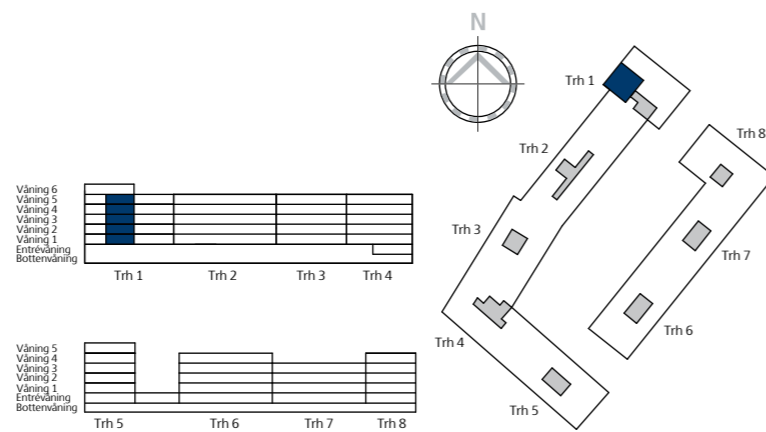

Generell takhöjd 2,50 m. Sänkt takhöjd 2,40 m
Bröstningshöjd (BR) 700 mm om inget annat anges

Teckenförklaring

DM Diskmaskin	ST Städskåp/städ i SG
EL/TElcentral	TM Tvättmaskin
F Frys	TT Torktumlare
FF Franskt fönster	U/M Ugn/mikro
FG Fönster till golv	
G Garderob	--- Tillval, handdukstork
HS Högsåp	--- Tillval, badkar
K Kyl	--- Väggsåp. Hylla/klädstång
K/F Kyl/frys	--- Sänkt takhöjd
KM Kombimaskin	▨ Frånvalsvägg
Klk Klädkammare	▤ Tillvalsvägg
L Linnesåp	□ Förberett för kapphylla/klädstång
M Mikro	□ Förberett för TV
SG Skjutdörrsgarderob	

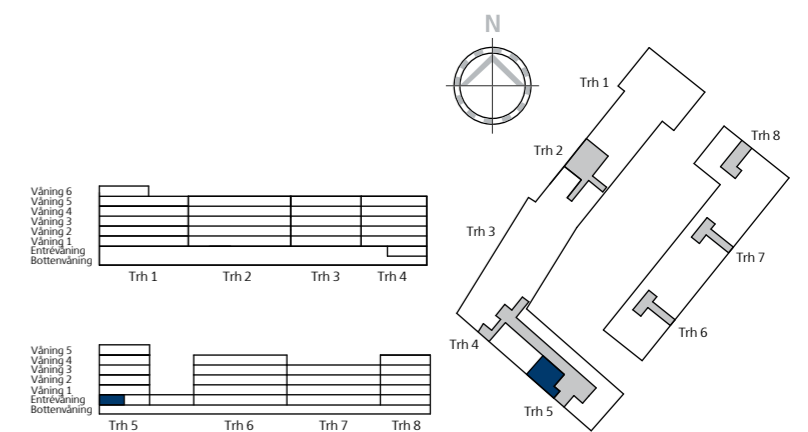

Våning 1-5, 2 rok, 54 kvm Lägenhet 2-1102, 2-1202, 2-1302, 2-1402 och 2-1502

Entréväning, 2 rok (1 pers), 54 kvm Lägenhet 8-1001

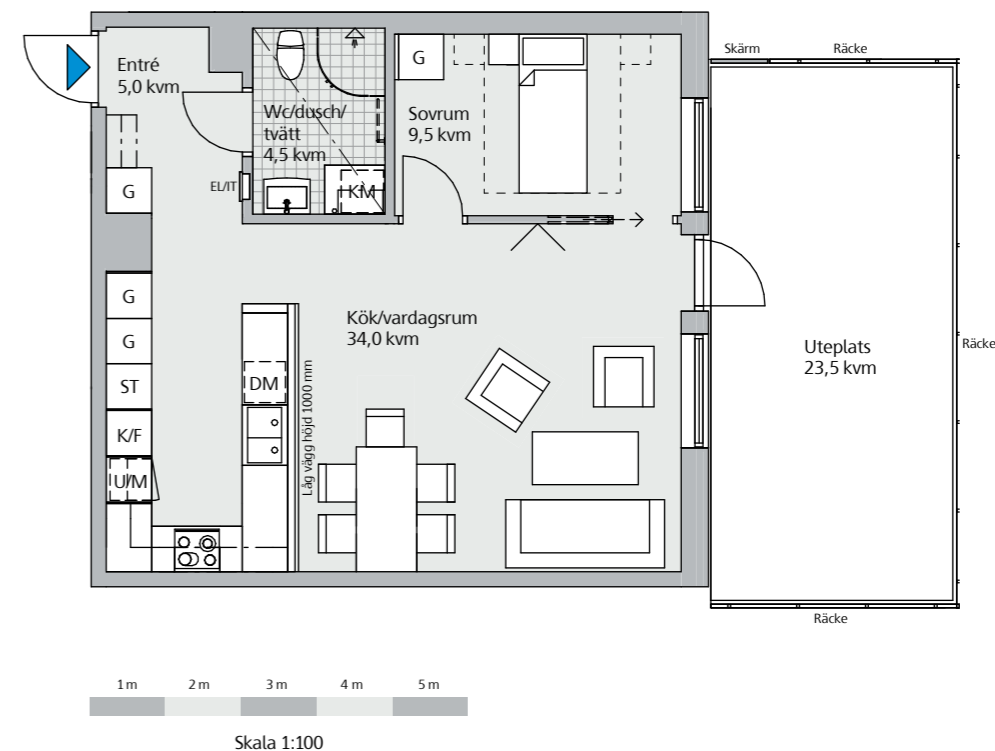
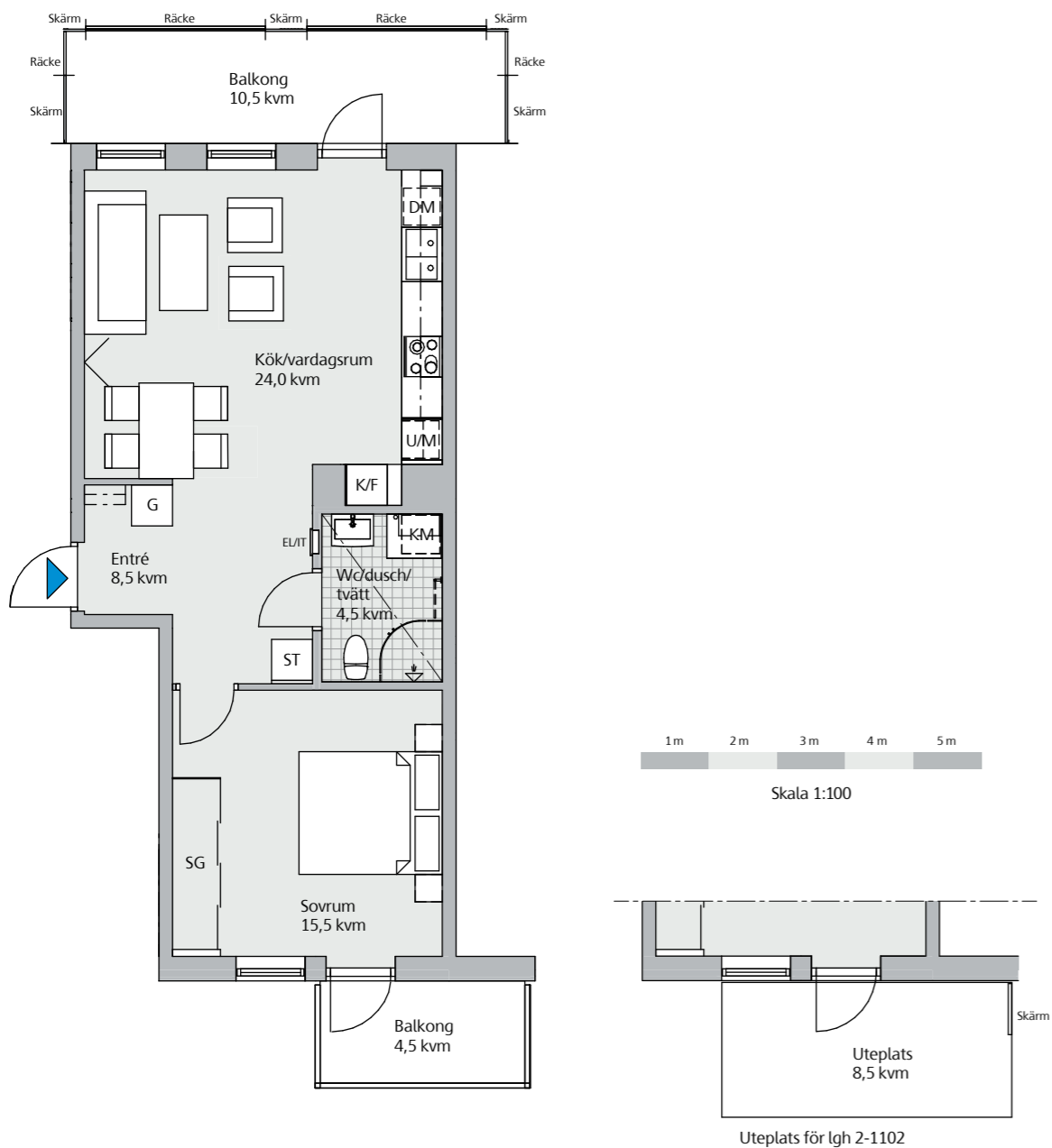

Generell takhöjd 2,50 m. Sänkt takhöjd 2,40 m
Bröstningshöjd (BR) 700 mm om inget annat anges

Teckenförklaring

DM Diskmaskin	ST Städskåp/städ i SG
EL/IT Elcentral	TM Tvättmaskin
F Frys	TT Torktumlare
FF Franskt fönster	U/M Ugn/mikro
FG Fönster till golv	
G Garderob	- - - Tillval, handdukstork
HS Högsåp	- - - Tillval, badkar
K Kyl	- - - Väggsåp. Hylla/klädstång
K/F Kyl/frys	- - - Sänkt takhöjd
KM Kombimaskin	▨ Frånvalsvägg
KL Klädkammare	▤ Tillvalsvägg
L Linneskåp	▧ Förberett för kapphylla/klädstång
M Mikro	▩ Förberett för TV
SG Skjutdörrsgarderob	

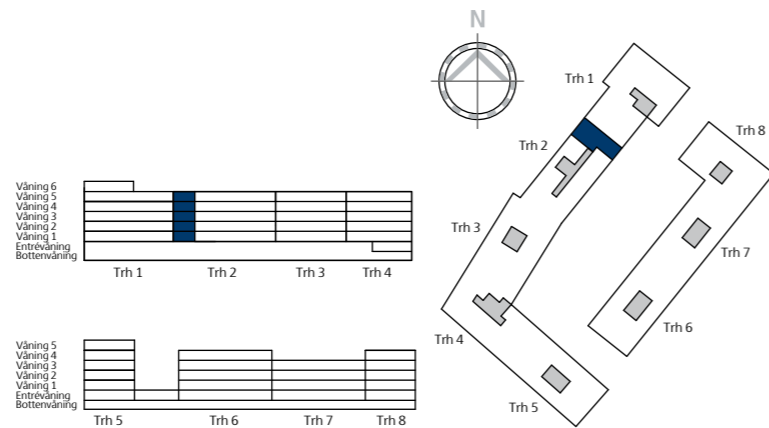

Med reservation för mindre ändringar

Generell takhöjd 2,50 m. Sänkt takhöjd 2,40 m
Bröstningshöjd (BR) 700 mm om inget annat anges

Teckenförklaring

DM Diskmaskin	ST Städskåp/städ i SG
EL/IT Elcentral	TM Tvättmaskin
F Frys	TT Torktumlare
FF Franskt fönster	U/M Ugn/mikro
FG Fönster till golv	
G Garderob	- - - Tillval, handdukstork
HS Högsåp	- - - Tillval, badkar
K Kyl	- - - Väggsåp. Hylla/klädstång
K/F Kyl/frys	- - - Sänkt takhöjd
KM Kombimaskin	▨ Frånvalsvägg
KL Klädkammare	▤ Tillvalsvägg
L Linneskåp	▧ Förberett för kapphylla/klädstång
M Mikro	▩ Förberett för TV
SG Skjutdörrsgarderob	

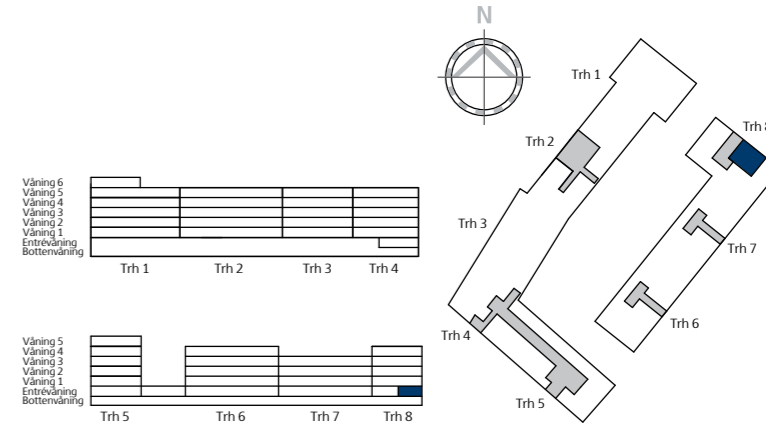

Med reservation för mindre ändringar

Våning 1-4, 2 rok (1 pers), 54 kvm
Lägenhet 8-1102, 8-1202, 8-1302 och 8-1402

Våning 1-4, 2 rok (1 pers), 54 kvm
Lägenhet 8-1103, 8-1203, 8-1303 och 8-1403

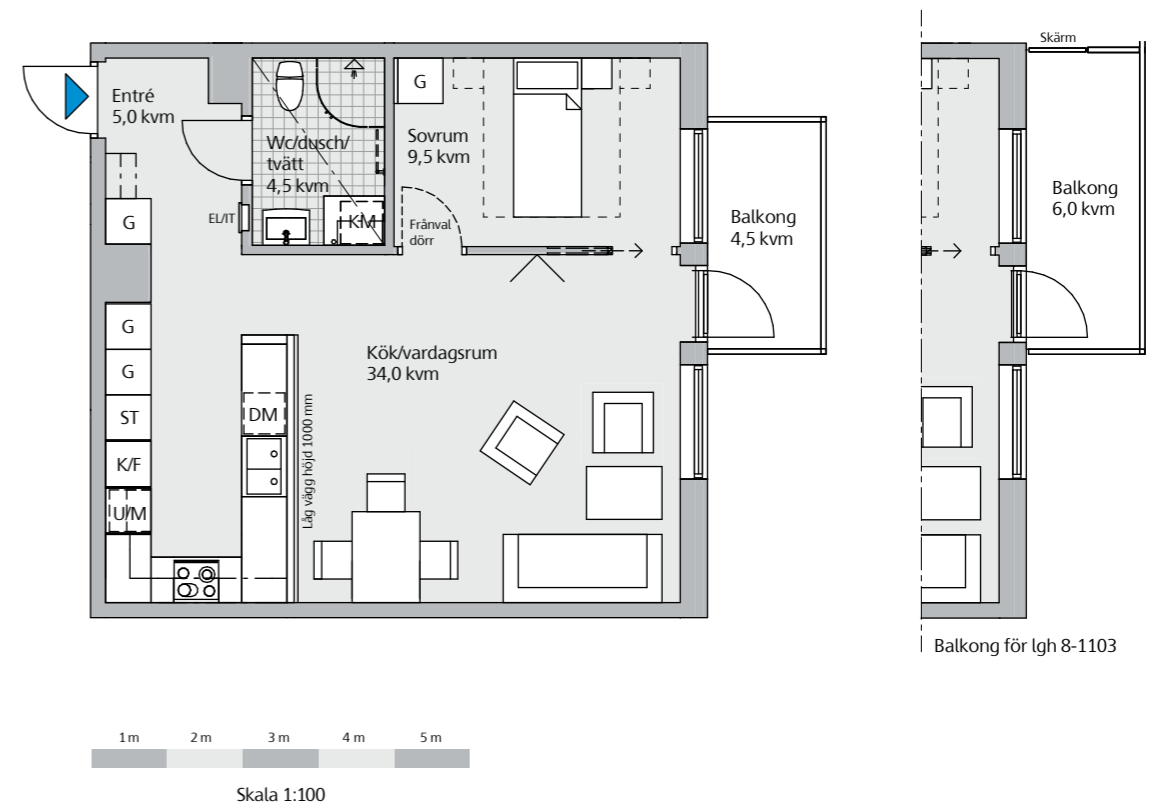
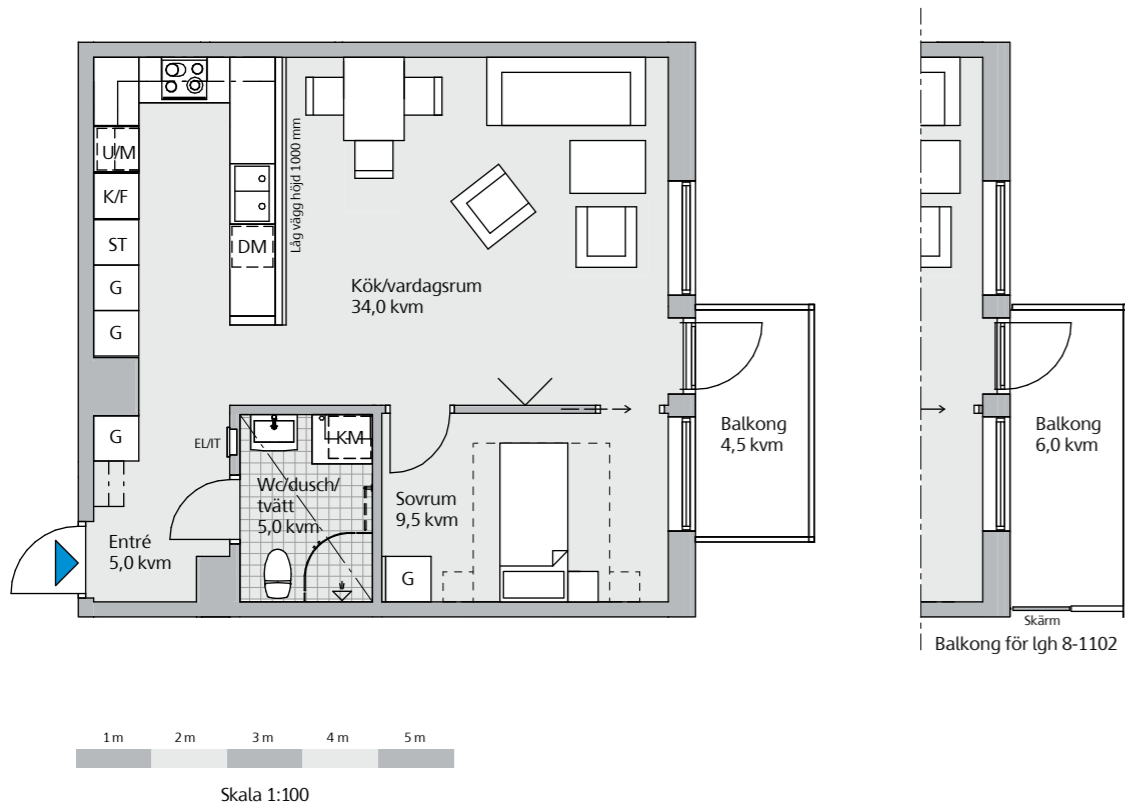

Generell takhöjd 2,50 m. Sänkt takhöjd 2,40 m
Bröstningshöjd (BR) 700 mm om inget annat anges

Teckenförklaring

- | | |
|-----------------------|-------------------------------------|
| DM Diskmaskin | ST Städskåp/städ i SG |
| EL/TElcentral | TM Tvättmaskin |
| F Frys | TT Torktumlare |
| FF Franskt fönster | U/M Ugn/mikro |
| FG Fönster till golv | |
| G Garderob | --- Tillval, handdukstork |
| HS Högsåp | --- Tillval, badkar |
| K Kyl | --- Väggsåp. Hylla/klädstång |
| K/F Kyl/frys | --- Sänkt takhöjd |
| KM Kombimaskin | ▨ Frånvalsvägg |
| Klk Klädkammare | ▨ Tillvalsvägg |
| L Linnesåp | ▨ Förberett för kapphylla/klädstång |
| M Mikro | ▨ Förberett för TV |
| SG Skjutdörrsgarderob | |

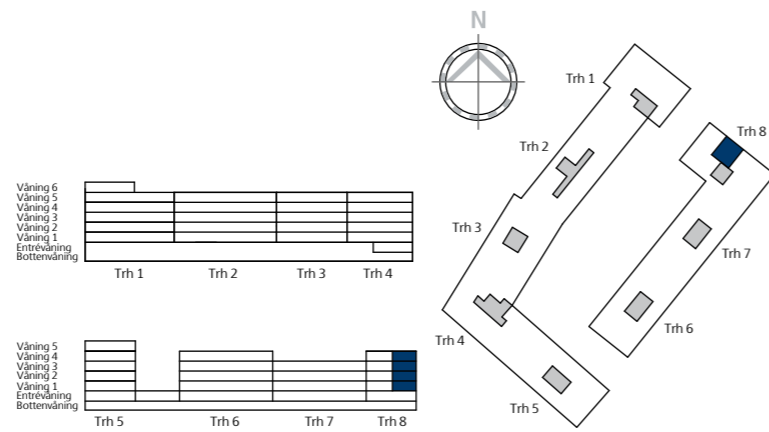

Med reservation för mindre ändringar

Generell takhöjd 2,50 m. Sänkt takhöjd 2,40 m
Bröstningshöjd (BR) 700 mm om inget annat anges

Teckenförklaring

- | | |
|-----------------------|-------------------------------------|
| DM Diskmaskin | ST Städskåp/städ i SG |
| EL/TElcentral | TM Tvättmaskin |
| F Frys | TT Torktumlare |
| FF Franskt fönster | U/M Ugn/mikro |
| FG Fönster till golv | |
| G Garderob | --- Tillval, handdukstork |
| HS Högsåp | --- Tillval, badkar |
| K Kyl | --- Väggsåp. Hylla/klädstång |
| K/F Kyl/frys | --- Sänkt takhöjd |
| KM Kombimaskin | ▨ Frånvalsvägg |
| Klk Klädkammare | ▨ Tillvalsvägg |
| L Linnesåp | ▨ Förberett för kapphylla/klädstång |
| M Mikro | ▨ Förberett för TV |
| SG Skjutdörrsgarderob | |

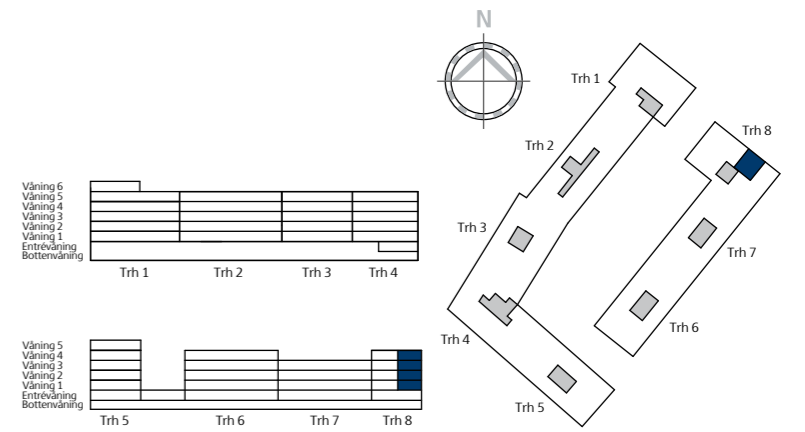

Med reservation för mindre ändringar

Våning 1-5, 2 rok, 55 kvm
Lägenhet 2-1105, 2-1206, 2-1306, 2-1406 och 2-1506



Generell takhöjd 2,50 m. Sänkt takhöjd 2,40 m
Bröstningshöjd (BR) 700 mm om inget annat anges

Teckenförklaring

DM Diskmaskin	ST Städskåp/städ i SG
EL/TElcentral	TM Tvättmaskin
F Frys	TT Torktumlare
FF Franskt fönster	U/M Ugn/mikro
FG Fönster till golv	
G Garderob	--- Tillval, handdukstork
HS Högsåp	--- Tillval, badkar
K Kyl	--- Väggsåp. Hylla/klädstång
K/F Kyl/frys	--- Sänkt takhöjd
KM Kombimaskin	▨ Frånvalsvägg
KL Klädkammare	▨▨▨ Tillvalsvägg
L Linnesåp	▭ Förberett för kapphylla/klädstång
M Mikro	▭ Förberett för TV
SG Skjutdörrsgarderob	

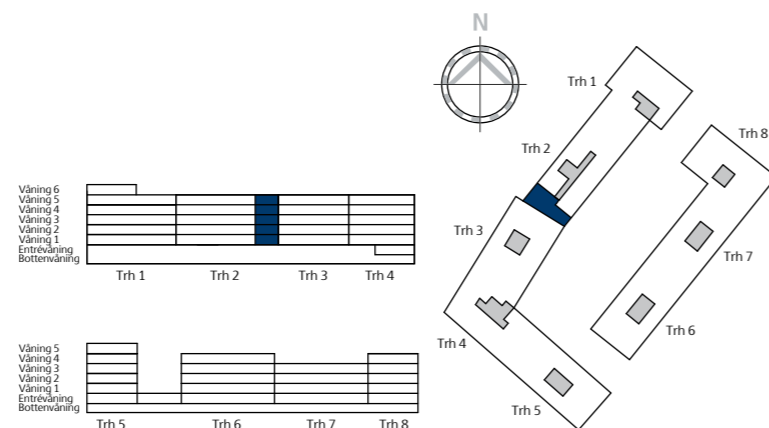

Våning 1-5, 2 rok (1 pers), 55 kvm
Lägenhet 4-1102, 4-1202, 4-1302, 4-1402 och 4-1502



Generell takhöjd 2,50 m. Sänkt takhöjd 2,40 m
Bröstningshöjd (BR) 700 mm om inget annat anges

Teckenförklaring

DM Diskmaskin	ST Städskåp/städ i SG
EL/TElcentral	TM Tvättmaskin
F Frys	TT Torktumlare
FF Franskt fönster	U/M Ugn/mikro
FG Fönster till golv	
G Garderob	--- Tillval, handdukstork
HS Högsåp	--- Tillval, badkar
K Kyl	--- Väggsåp. Hylla/klädstång
K/F Kyl/frys	--- Sänkt takhöjd
KM Kombimaskin	▨ Frånvalsvägg
KL Klädkammare	▨▨▨ Tillvalsvägg
L Linnesåp	▭ Förberett för kapphylla/klädstång
M Mikro	▭ Förberett för TV
SG Skjutdörrsgarderob	

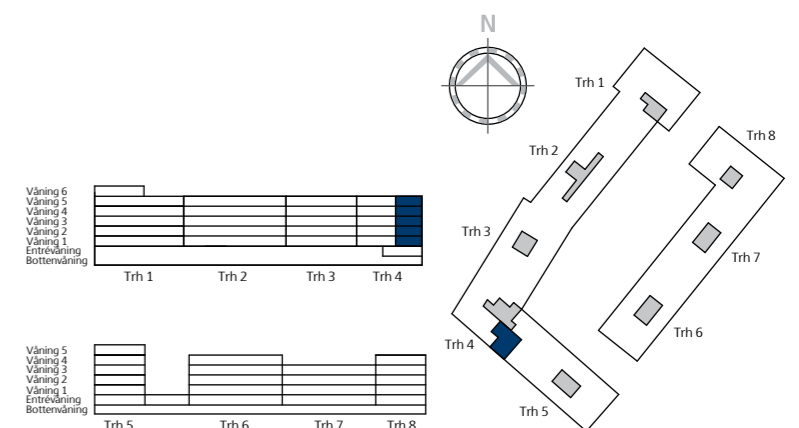

Entréväning, 2 rok, 55 kvm Lägenhet 6-1002 och 7-1002

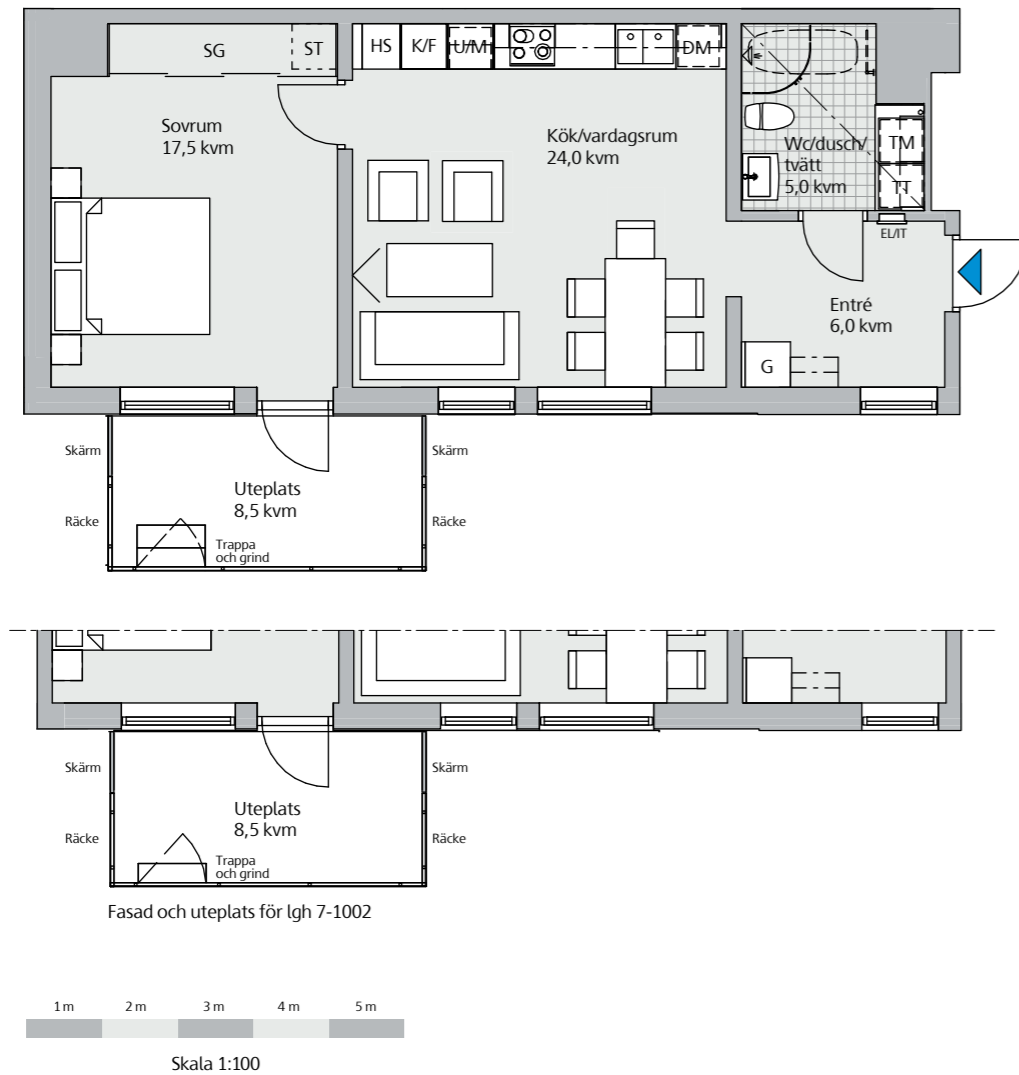

Generell takhöjd 2,50 m. Sänkt takhöjd 2,40 m
Bröstningshöjd (BR) 700 mm om inget annat anges

Teckenförklaring

DM Diskmaskin	ST Städskåp/städ i SG
EL/TElcentral	TM Tvättmaskin
F Frys	TT Torktumlare
FF Franskt fönster	U/M Ugn/mikro
FG Fönster till golv	
G Garderob	--- Tillval, handdukstork
HS Högskap	--- Tillval, badkar
K Kyl	--- Väggskap. Hylla/klädstång
K/F Kyl/frys	--- Sänkt takhöjd
KM Kombimaskin	▨ Frånvalsvägg
Klk Klädkammare	▨ Tillvalsvägg
L Linneskåp	▨ Förberett för kapphylla/klädstång
M Mikro	▨ Förberett för TV
SG Skjutdörrsgarderob	

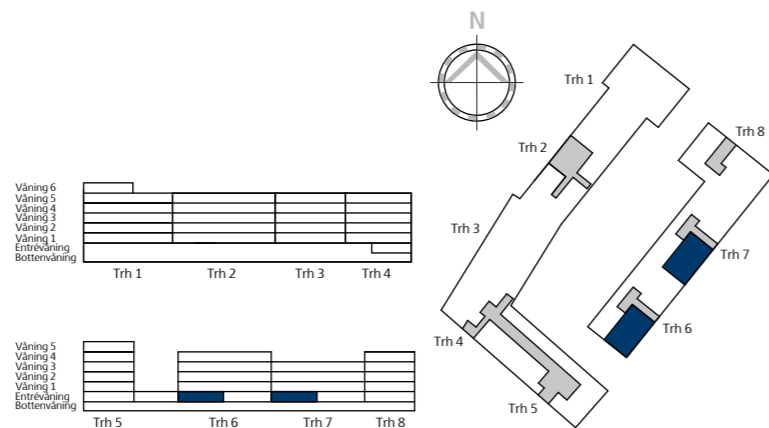

Våning 1, 2 rok, 61,5 kvm Lägenhet 3-1102

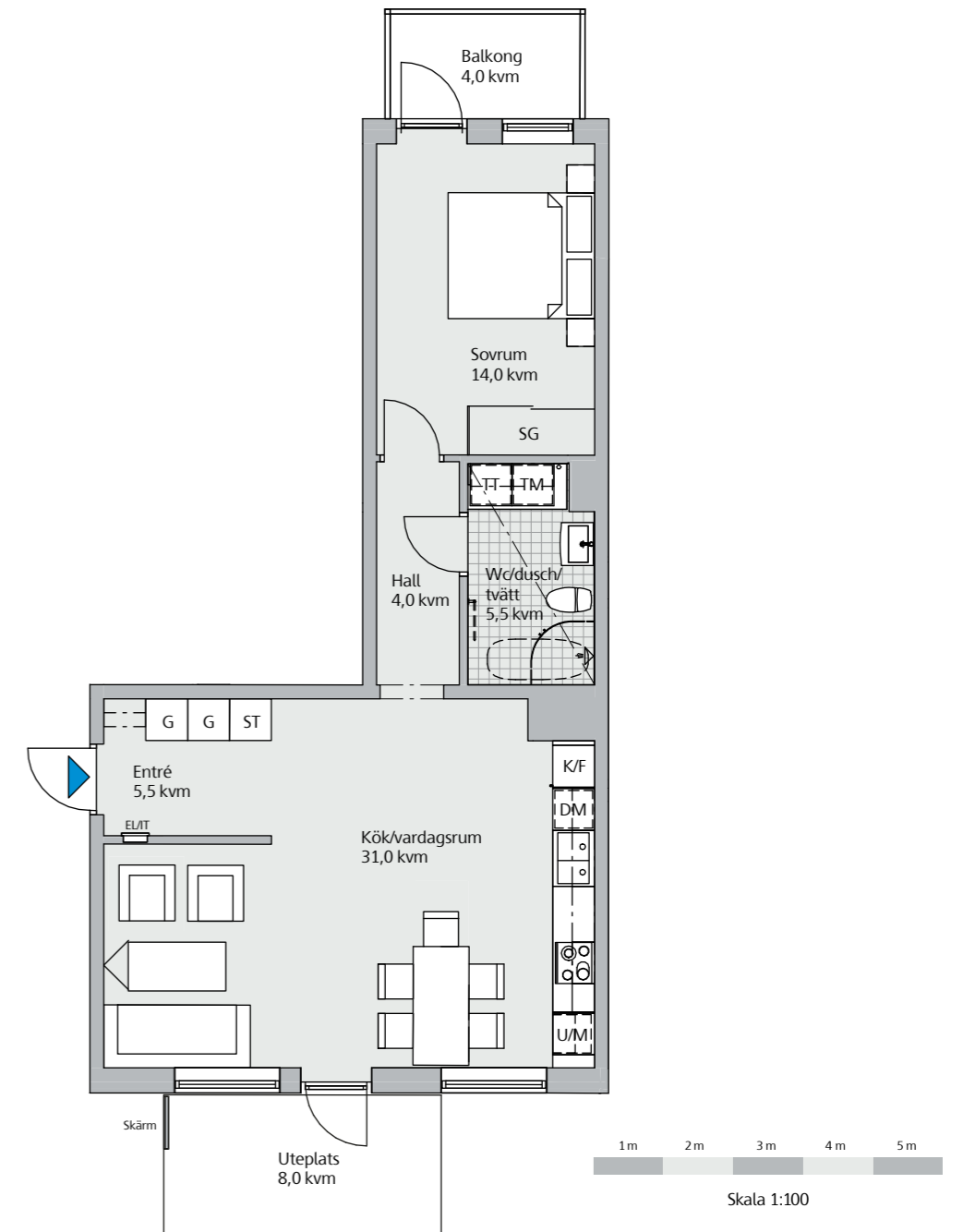

Generell takhöjd 2,50 m. Sänkt takhöjd 2,40 m
Bröstningshöjd (BR) 700 mm om inget annat anges

Teckenförklaring

DM Diskmaskin	ST Städskåp/städ i SG
EL/TElcentral	TM Tvättmaskin
F Frys	TT Torktumlare
FF Franskt fönster	U/M Ugn/mikro
FG Fönster till golv	
G Garderob	--- Tillval, handdukstork
HS Högskap	--- Tillval, badkar
K Kyl	--- Väggskap. Hylla/klädstång
K/F Kyl/frys	--- Sänkt takhöjd
KM Kombimaskin	▨ Frånvalsvägg
Klk Klädkammare	▨ Tillvalsvägg
L Linneskåp	▨ Förberett för kapphylla/klädstång
M Mikro	▨ Förberett för TV
SG Skjutdörrsgarderob	

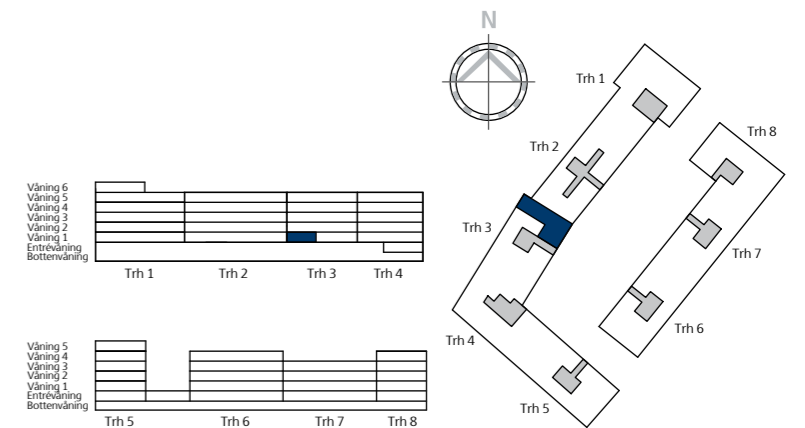

Våning 6, 3 rok, 61 kvm
Lägenhet 1-1601

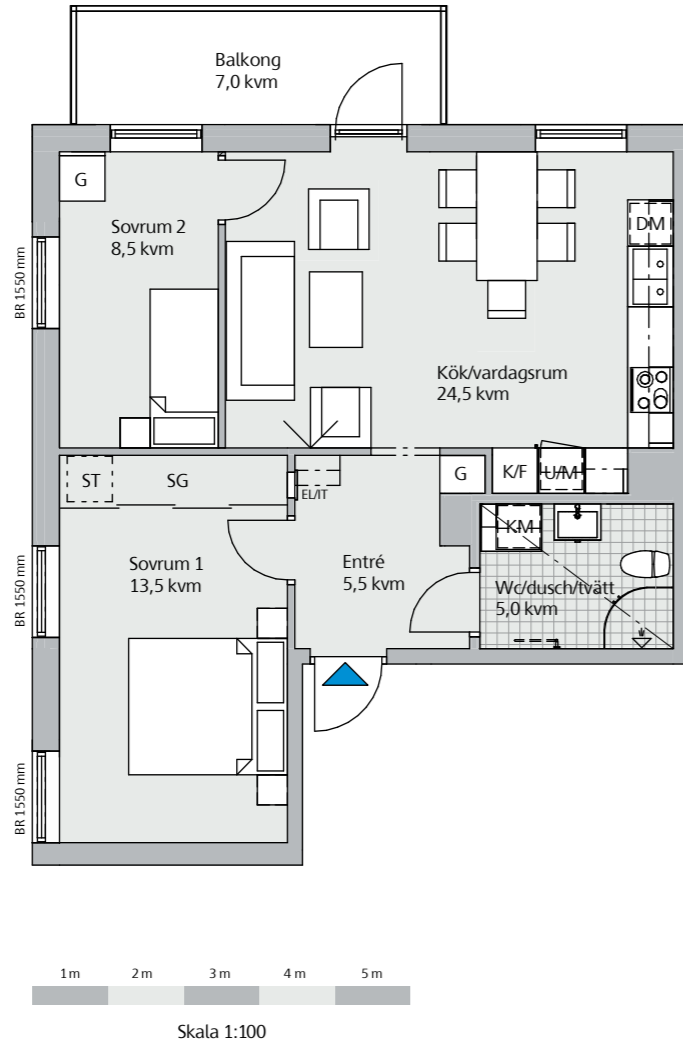

Våning 1, 3 rok, 72 kvm
Lägenhet 1-1104

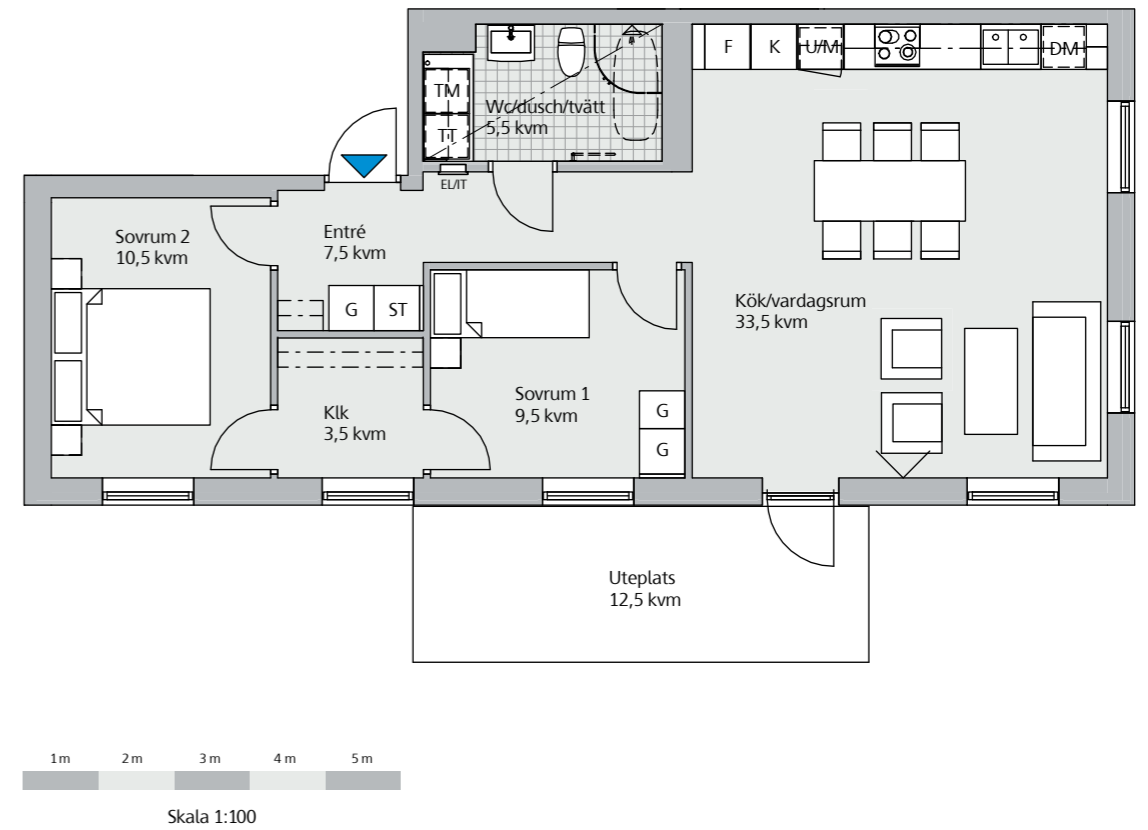

Generell takhöjd 2,50 m. Sänkt takhöjd 2,40 m
Bröstningshöjd (BR) 700 mm om inget annat anges

Teckenförklaring

- | | |
|-----------------------|--|
| DM Diskmaskin | ST Städskåp/städ i SG |
| EL/TElcentral | TM Tvättmaskin |
| F Frys | TT Torktumlare |
| FF Franskt fönster | U/M Ugn/mikro |
| FG Fönster till golv | |
| G Garderob | --- Tillval, handdukstork |
| HS Högskap | --- Tillval, badkar |
| K Kyl | --- Väggskap. Hylla/klädstång |
| K/F Kyl/frys | --- Sänkt takhöjd |
| KM Kombimaskin | ▨ Frånvalsvägg |
| Klk Klädkammare | ▨▨▨ Tillvalsvägg |
| L Llnneskåp | ▨▨▨▨ Förberett för kapphylla/klädstång |
| M Mikro | ▨▨▨▨▨ Förberett för TV |
| SG Skjutdörrsgarderob | |

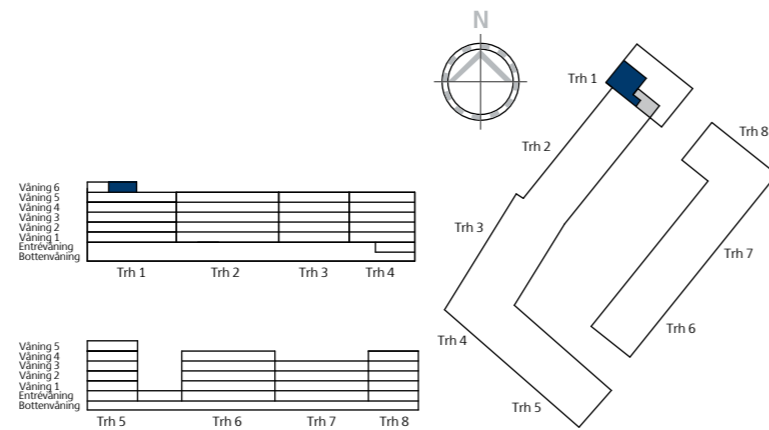

Generell takhöjd 2,50 m. Sänkt takhöjd 2,40 m
Bröstningshöjd (BR) 700 mm om inget annat anges

Teckenförklaring

- | | |
|-----------------------|--|
| DM Diskmaskin | ST Städskåp/städ i SG |
| EL/TElcentral | TM Tvättmaskin |
| F Frys | TT Torktumlare |
| FF Franskt fönster | U/M Ugn/mikro |
| FG Fönster till golv | |
| G Garderob | --- Tillval, handdukstork |
| HS Högskap | --- Tillval, badkar |
| K Kyl | --- Väggskap. Hylla/klädstång |
| K/F Kyl/frys | --- Sänkt takhöjd |
| KM Kombimaskin | ▨ Frånvalsvägg |
| Klk Klädkammare | ▨▨▨ Tillvalsvägg |
| L Llnneskåp | ▨▨▨▨ Förberett för kapphylla/klädstång |
| M Mikro | ▨▨▨▨▨ Förberett för TV |
| SG Skjutdörrsgarderob | |

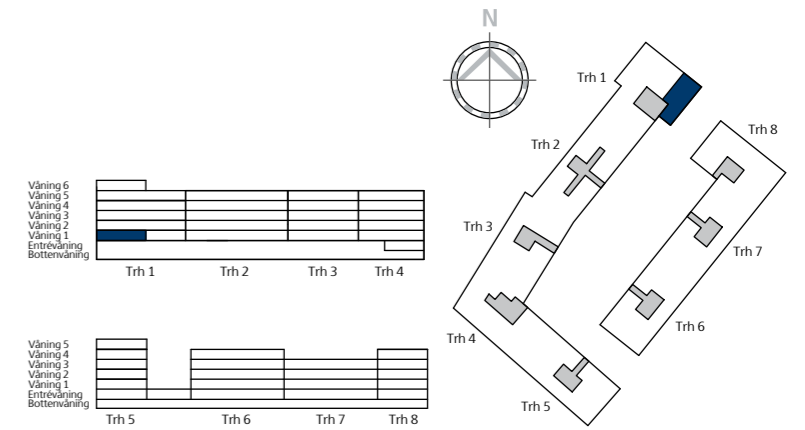

Våning 2-6, 3 rok, 72 kvm
Lägenhet 1-1204, 1-1304, 1-1404, 1-1504 och 1-1603

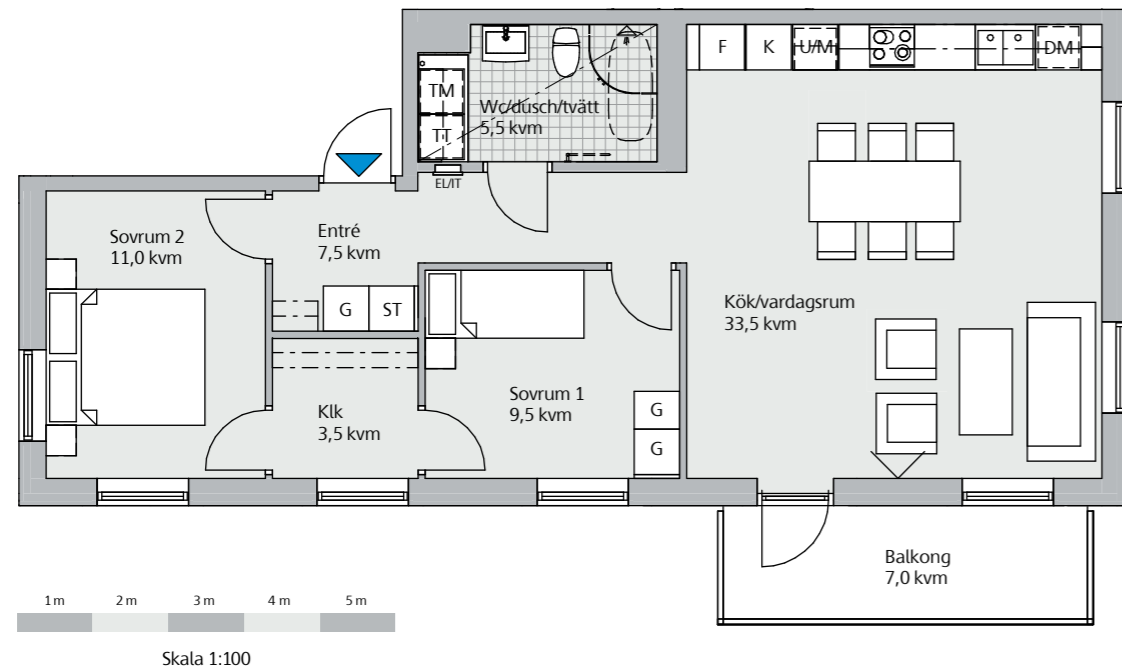

Våning 2-5, 3 rok, 72 kvm
Lägenhet 3-1202, 3-1302, 3-1402 och 3-1502

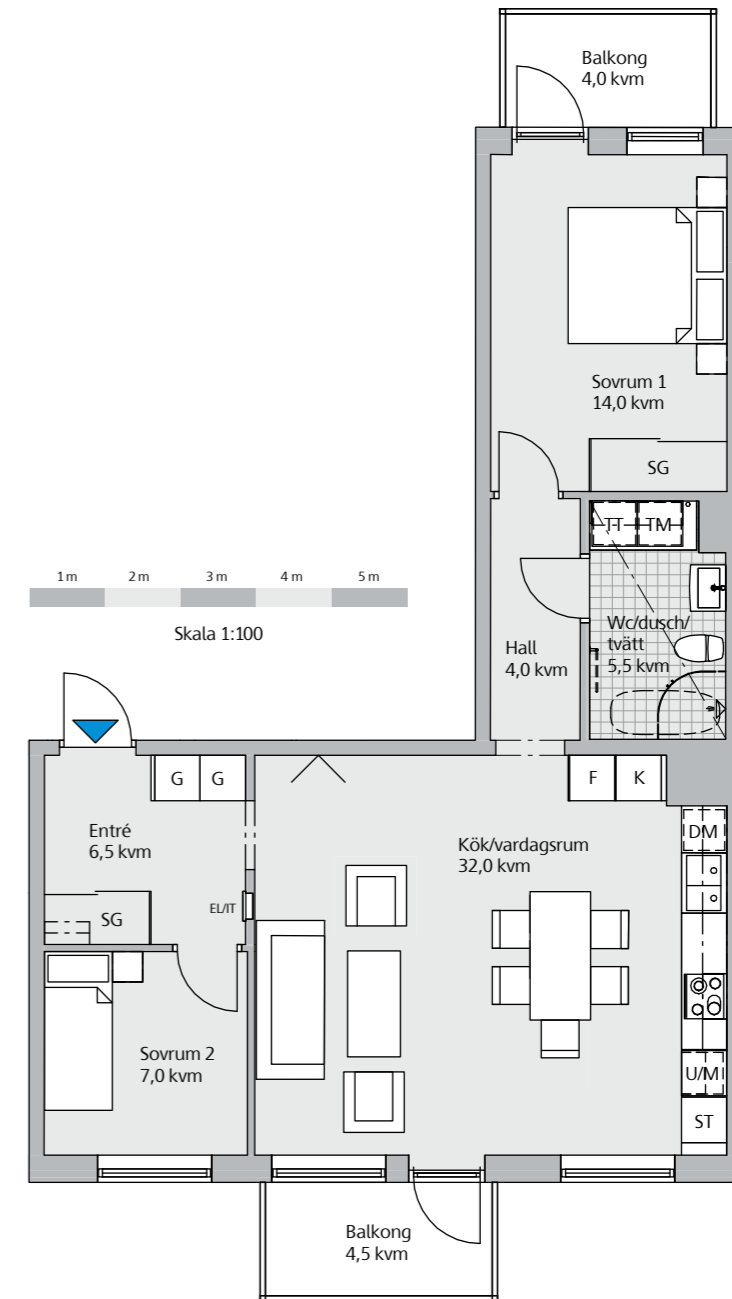

Generell takhöjd 2,50 m. Sänkt takhöjd 2,40 m
Bröstningshöjd (BR) 700 mm om inget annat anges

Teckenförklaring

- | | |
|-----------------------|-------------------------------------|
| DM Diskmaskin | ST Städskåp/städ i SG |
| EL/TElcentral | TM Tvättmaskin |
| F Frys | TT Torktumlare |
| FF Franskt fönster | U/M Ugn/mikro |
| FG Fönster till golv | |
| G Garderob | --- Tillval, handdukstork |
| HS Högsåp | --- Tillval, badkar |
| K Kyl | --- Väggsåp. Hylla/klädstång |
| K/F Kyl/frys | --- Sänkt takhöjd |
| KM Kombimaskin | ▨ Frånvalsvägg |
| Klk Klädkammare | ▨ Tillvalsvägg |
| L Linneskåp | ▨ Förberett för kapphylla/klädstång |
| M Mikro | ▨ Förberett för TV |
| SG Skjutdörrsgarderob | |

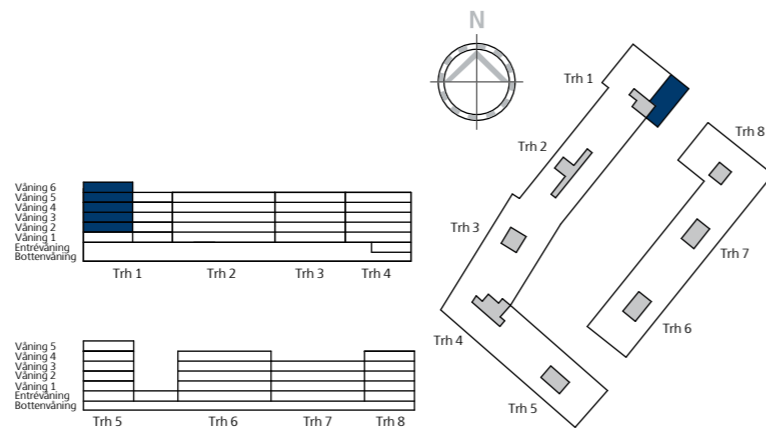

Generell takhöjd 2,50 m. Sänkt takhöjd 2,40 m
Bröstningshöjd (BR) 700 mm om inget annat anges

Teckenförklaring

- | | |
|-----------------------|-------------------------------------|
| DM Diskmaskin | ST Städskåp/städ i SG |
| EL/TElcentral | TM Tvättmaskin |
| F Frys | TT Torktumlare |
| FF Franskt fönster | U/M Ugn/mikro |
| FG Fönster till golv | |
| G Garderob | --- Tillval, handdukstork |
| HS Högsåp | --- Tillval, badkar |
| K Kyl | --- Väggsåp. Hylla/klädstång |
| K/F Kyl/frys | --- Sänkt takhöjd |
| KM Kombimaskin | ▨ Frånvalsvägg |
| Klk Klädkammare | ▨ Tillvalsvägg |
| L Linneskåp | ▨ Förberett för kapphylla/klädstång |
| M Mikro | ▨ Förberett för TV |
| SG Skjutdörrsgarderob | |

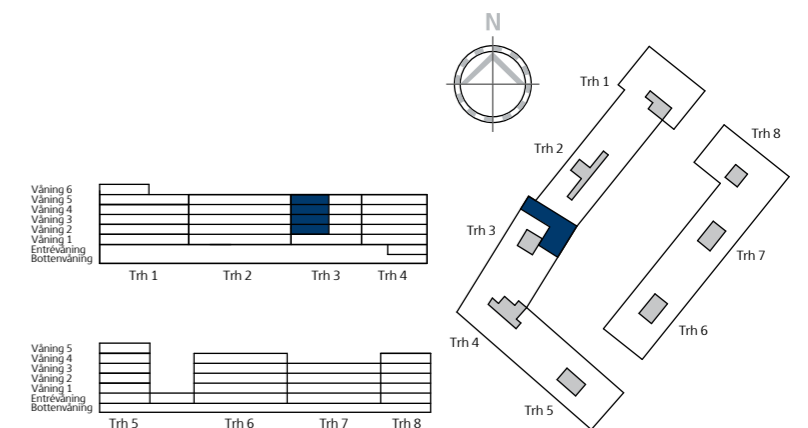

Våning 4, 3 rok, 72,5 kvm
Lägenhet 8-1404

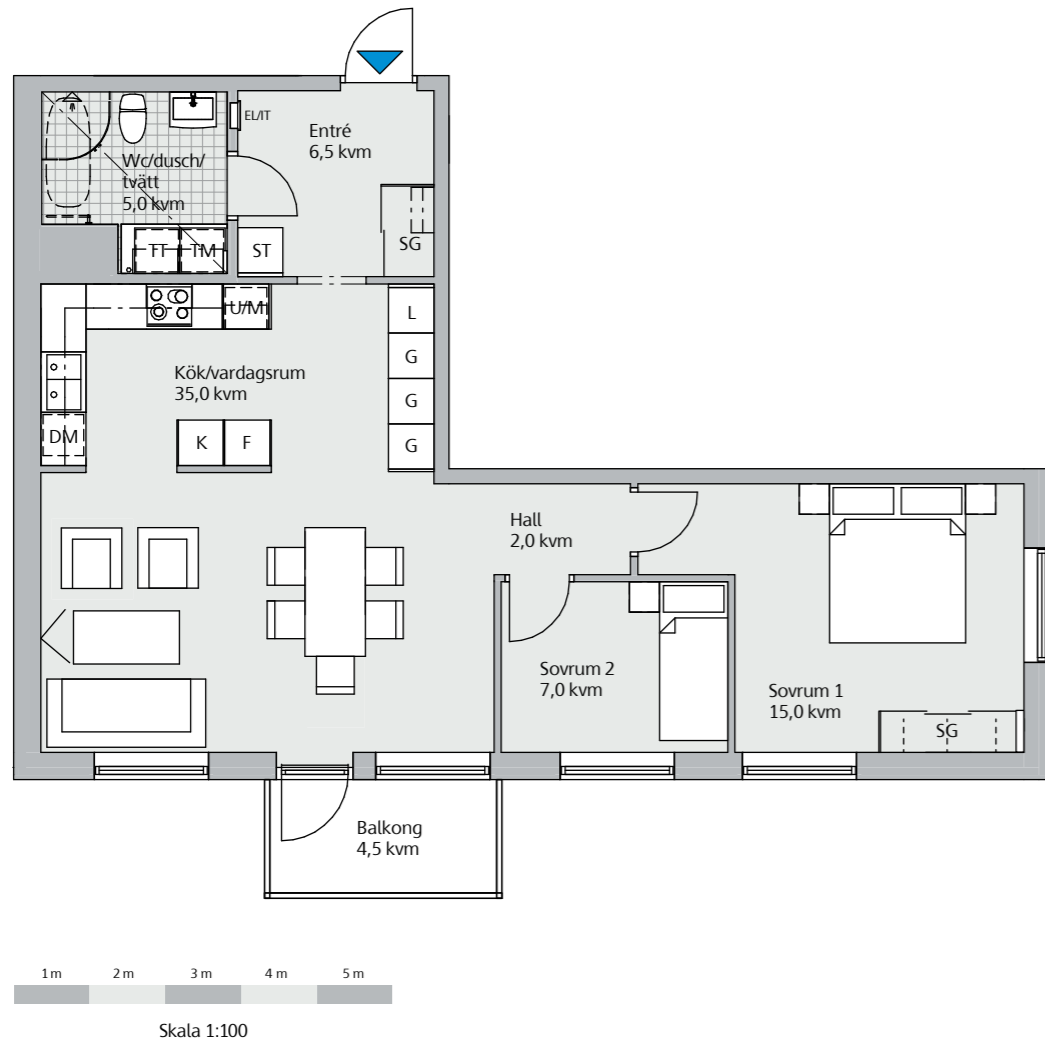

Generell takhöjd 2,50 m. Sänkt takhöjd 2,40 m
Bröstningshöjd (BR) 700 mm om inget annat anges

Teckenförklaring

- | | |
|-----------------------|---|
| DM Diskmaskin | ST Städskåp/städ i SG |
| EL/T Elcentral | TM Tvättmaskin |
| F Frys | TT Torktumlare |
| FF Franskt fönster | U/M Ugn/mikro |
| FG Fönster till golv | |
| G Garderob | --- Tillval, handdukstork |
| HS Högsåp | --- Tillval, badkar |
| K Kyl | --- Väggsåp. Hylla/klädstång |
| K/F Kyl/frys | --- Sänkt takhöjd |
| KM Kombimaskin | ▨ Frånvalsvägg |
| Klk Klädkammare | ▨▨▨ Tillvalsvägg |
| L Linneskåp | ▨▨▨▨ Tillvalsvägg |
| M Mikro | ▨▨▨▨▨ Förberett för kapphylla/klädstång |
| SG Skjutdörrsgarderob | ▨▨▨▨▨▨ Förberett för TV |

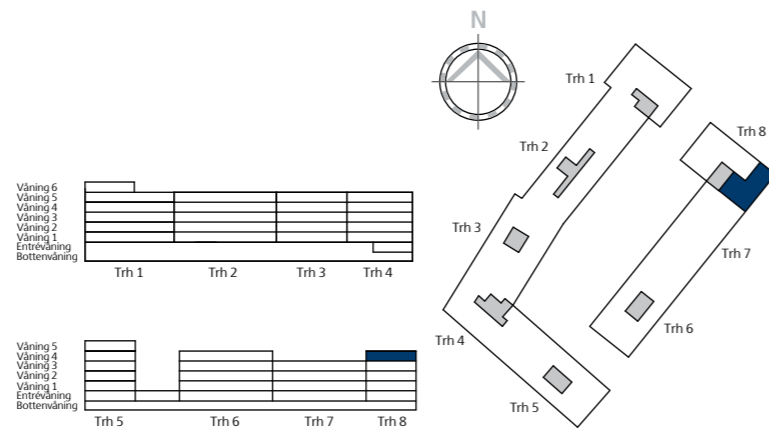

Med reservation för mindre ändringar

Våning 1, 3 rok, 76,5 kvm
Lägenhet 5-1103

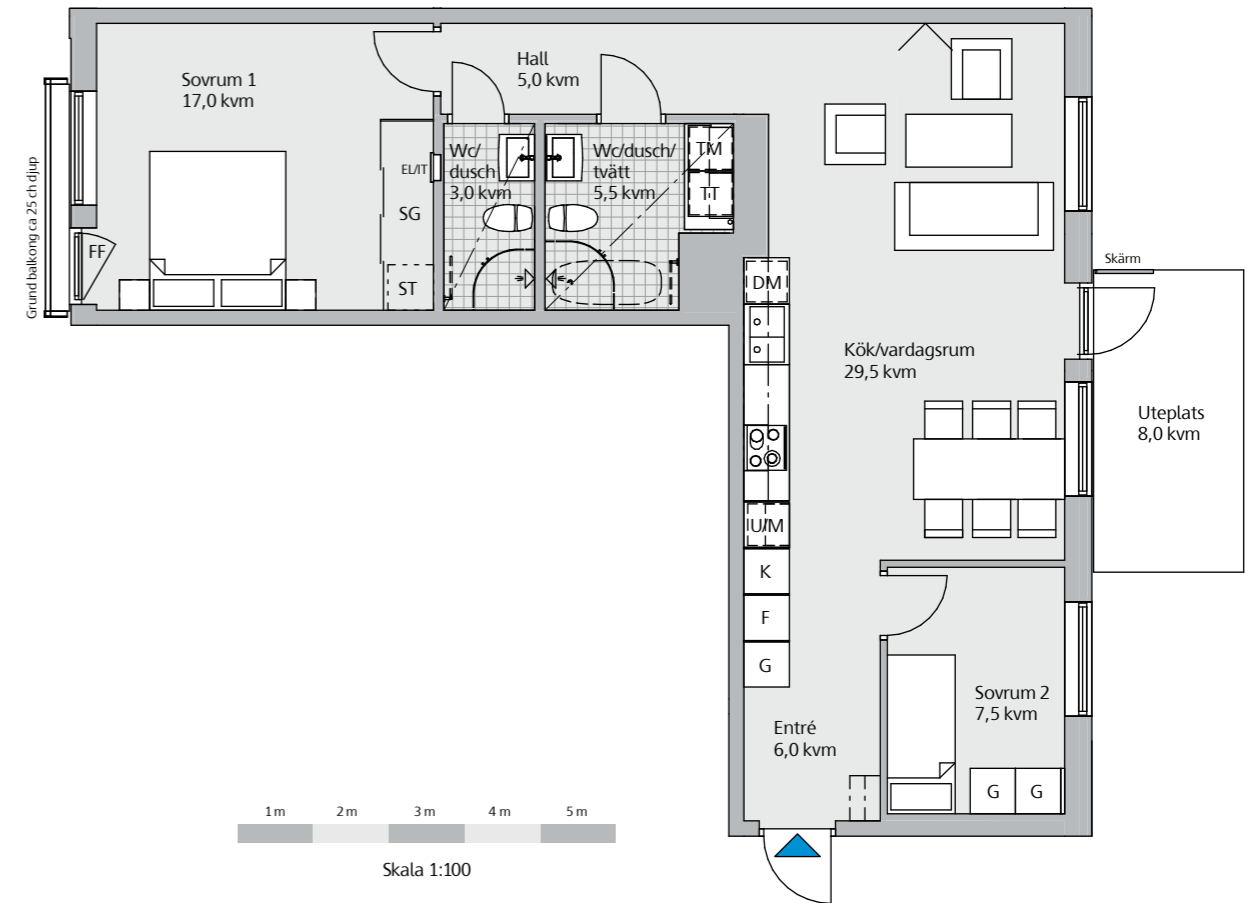

Generell takhöjd 2,50 m. Sänkt takhöjd 2,40 m
Bröstningshöjd (BR) 700 mm om inget annat anges

Teckenförklaring

- | | |
|-----------------------|---|
| DM Diskmaskin | ST Städskåp/städ i SG |
| EL/T Elcentral | TM Tvättmaskin |
| F Frys | TT Torktumlare |
| FF Franskt fönster | U/M Ugn/mikro |
| FG Fönster till golv | |
| G Garderob | --- Tillval, handdukstork |
| HS Högsåp | --- Tillval, badkar |
| K Kyl | --- Väggsåp. Hylla/klädstång |
| K/F Kyl/frys | --- Sänkt takhöjd |
| KM Kombimaskin | ▨ Frånvalsvägg |
| Klk Klädkammare | ▨▨▨ Tillvalsvägg |
| L Linneskåp | ▨▨▨▨ Tillvalsvägg |
| M Mikro | ▨▨▨▨▨ Förberett för kapphylla/klädstång |
| SG Skjutdörrsgarderob | ▨▨▨▨▨▨ Förberett för TV |

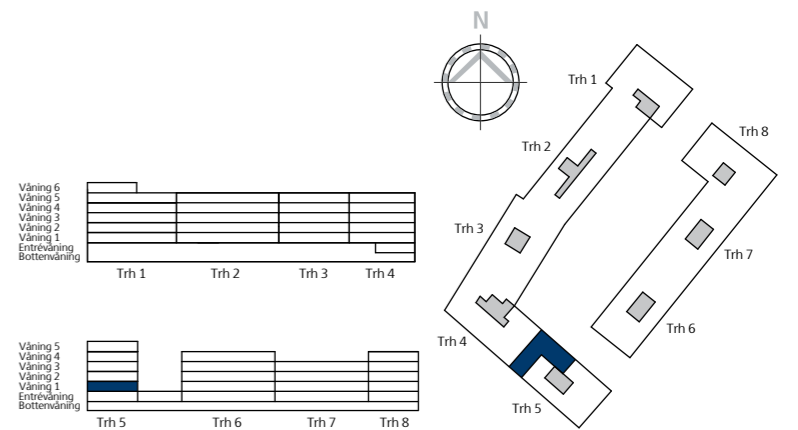

Med reservation för mindre ändringar

Våning 1-6, 3 rok, 76,5 kvm
 Lägenhet 1-1103, 1-1203, 1-1303, 1-1403, 1-1503 och 1-1602

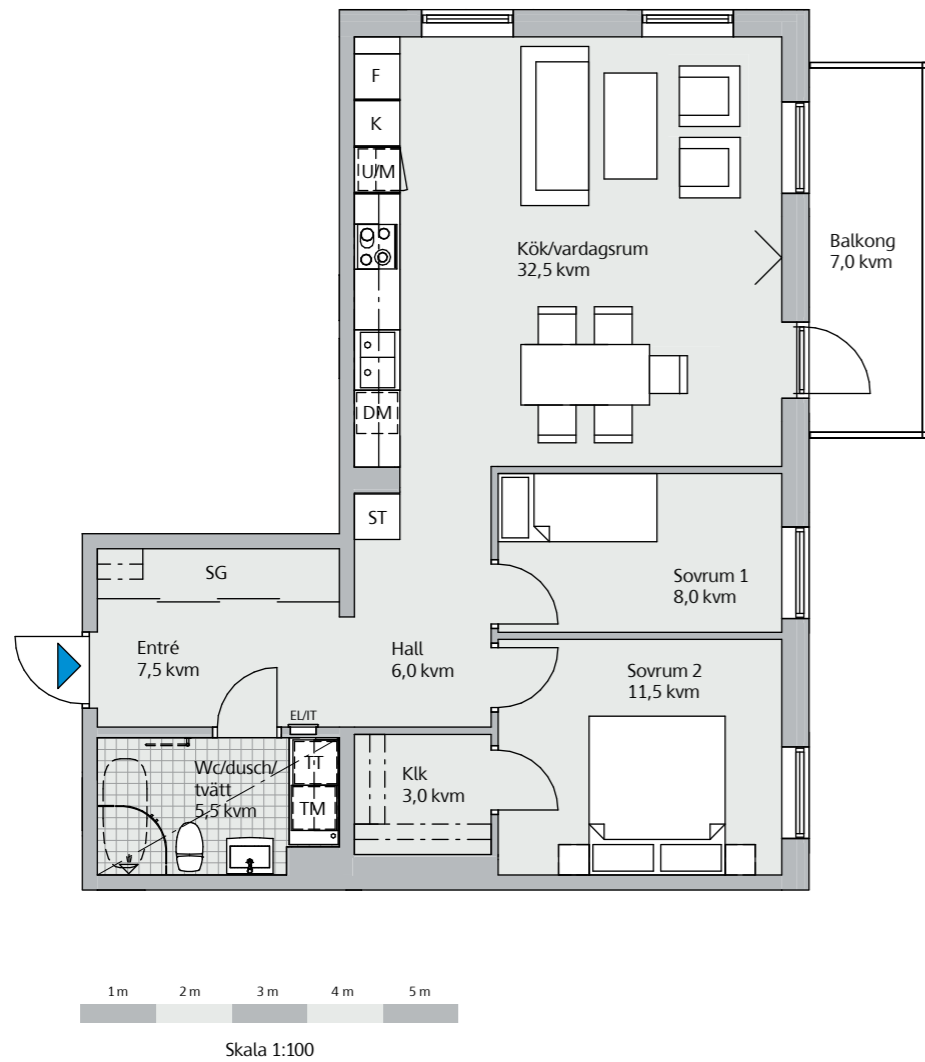

Våning 1, 3 rok, 76,5 kvm
 Lägenhet 6-1104

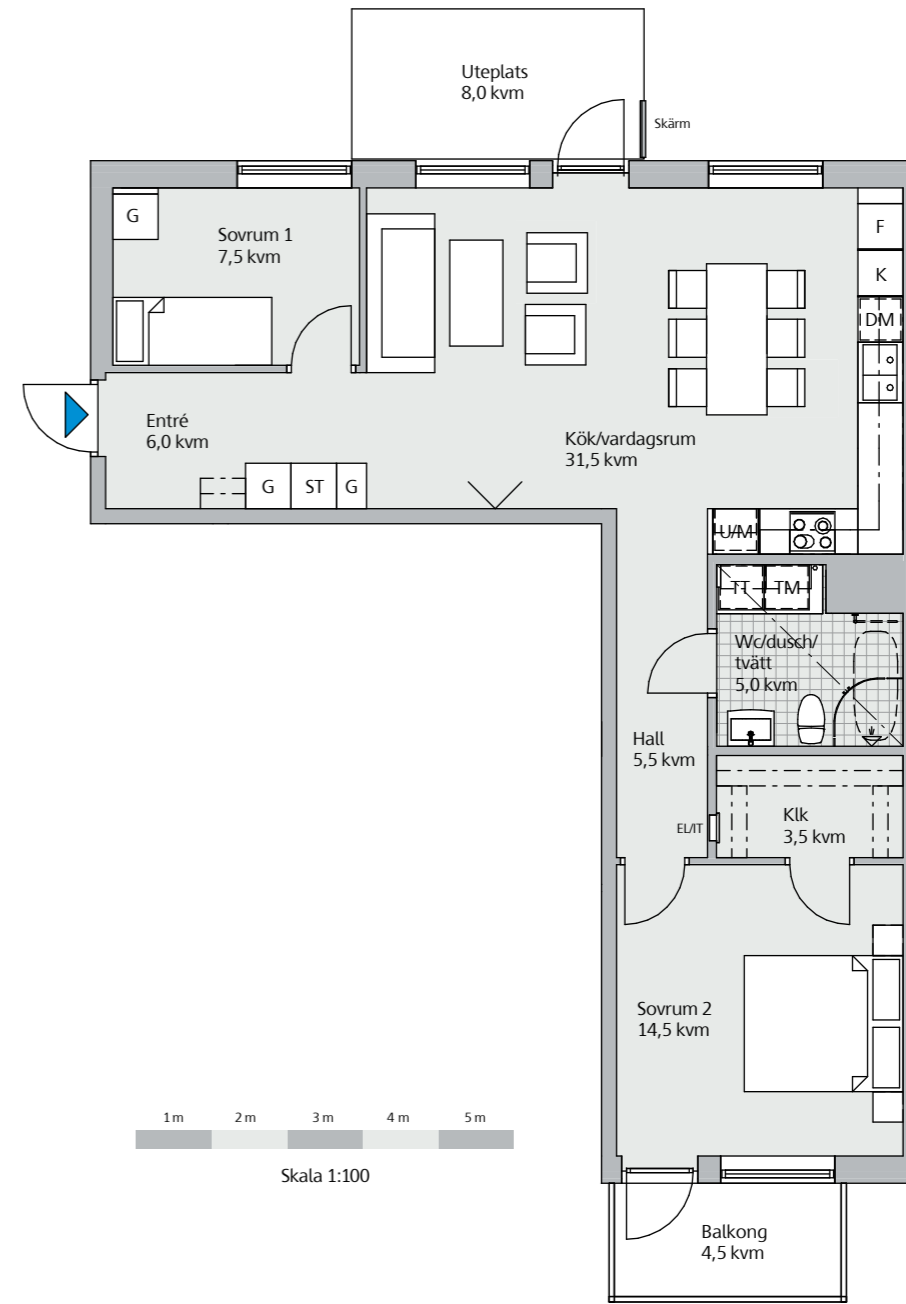

Generell takhöjd 2,50 m. Sänkt takhöjd 2,40 m
 Bröstningshöjd (BR) 700 mm om inget annat anges

Teckenförklaring

- | | |
|-----------------------|-------------------------------------|
| DM Diskmaskin | ST Städskåp/städ i SG |
| EL/TElcentral | TM Tvättmaskin |
| F Frys | TT Torktumlare |
| FF Franskt fönster | U/M Ugn/mikro |
| FG Fönster till golv | |
| G Garderob | --- Tillval, handdukstork |
| HS Högsåp | --- Tillval, badkar |
| K Kyl | --- Väggsåp. Hylla/klädstång |
| K/F Kyl/frys | --- Sänkt takhöjd |
| KM Kombimaskin | ▨ Frånvalsvägg |
| KL Klädkammare | ▨ Tillvalsvägg |
| L Linneskåp | ▨ Förberett för kapphylla/klädstång |
| M Mikro | ▨ Förberett för TV |
| SG Skjutdörrsgarderob | |

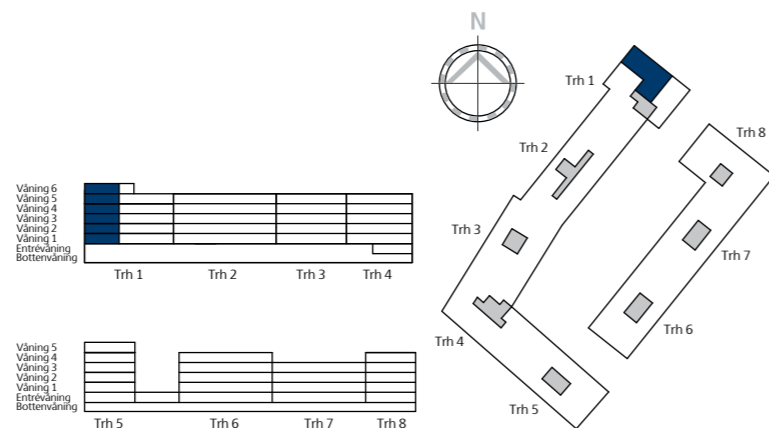

Generell takhöjd 2,50 m. Sänkt takhöjd 2,40 m
 Bröstningshöjd (BR) 700 mm om inget annat anges

Teckenförklaring

- | | |
|-----------------------|-------------------------------------|
| DM Diskmaskin | ST Städskåp/städ i SG |
| EL/TElcentral | TM Tvättmaskin |
| F Frys | TT Torktumlare |
| FF Franskt fönster | U/M Ugn/mikro |
| FG Fönster till golv | |
| G Garderob | --- Tillval, handdukstork |
| HS Högsåp | --- Tillval, badkar |
| K Kyl | --- Väggsåp. Hylla/klädstång |
| K/F Kyl/frys | --- Sänkt takhöjd |
| KM Kombimaskin | ▨ Frånvalsvägg |
| KL Klädkammare | ▨ Tillvalsvägg |
| L Linneskåp | ▨ Förberett för kapphylla/klädstång |
| M Mikro | ▨ Förberett för TV |
| SG Skjutdörrsgarderob | |

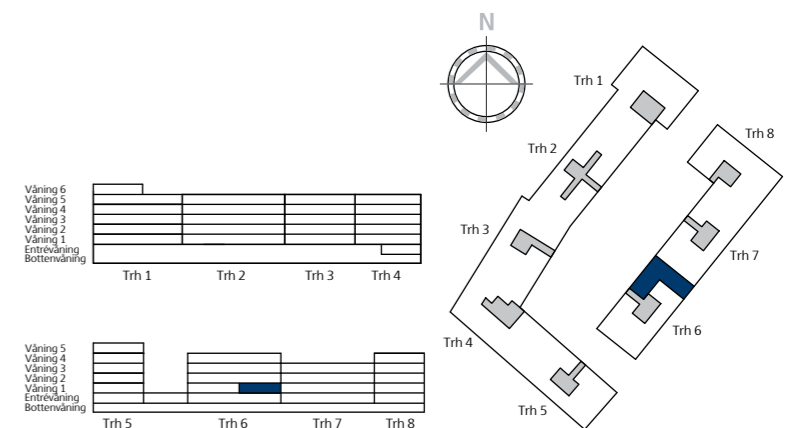

Våning 1, 3 rok, 79,5 kvm Lägenhet 4-1101

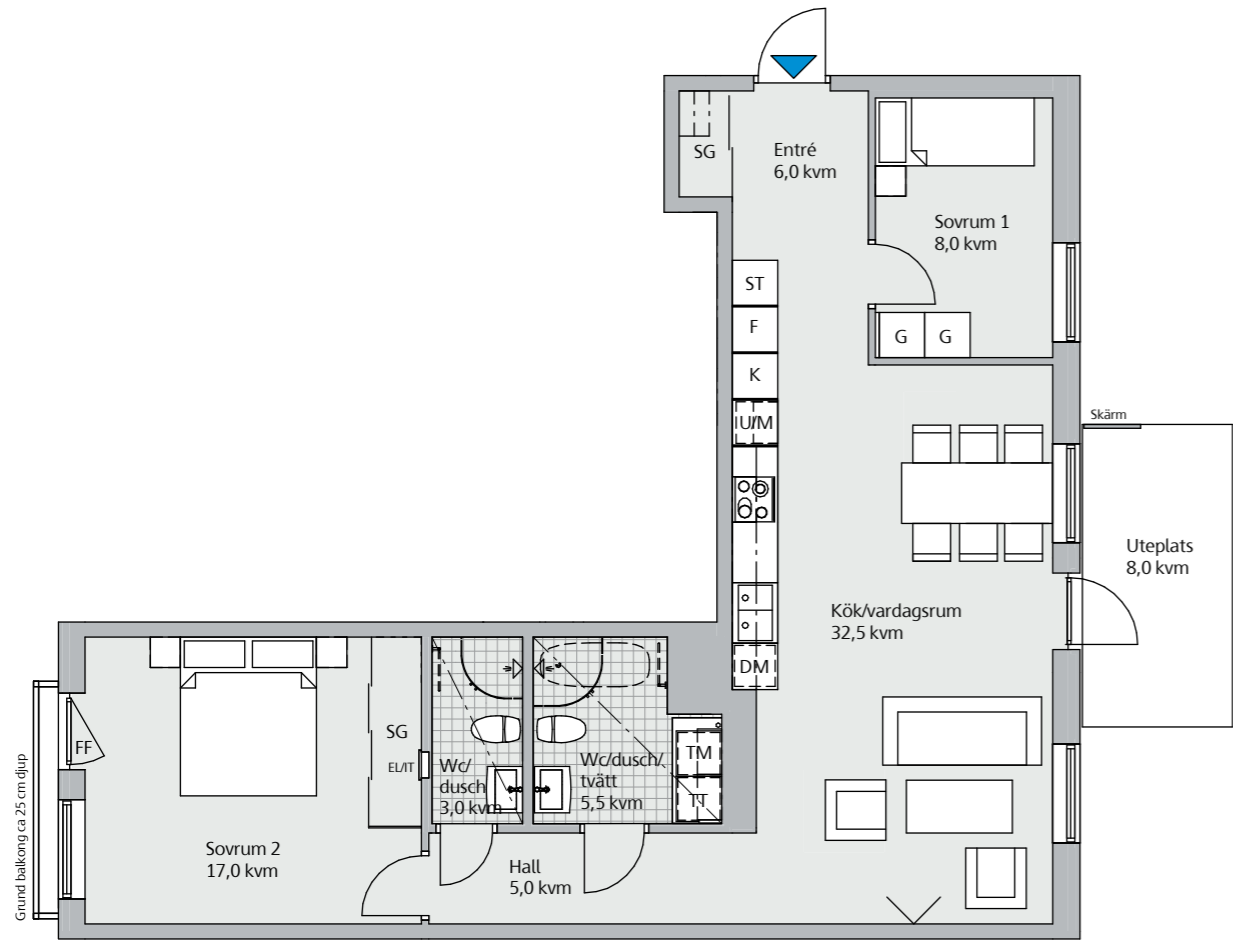

Generell takhöjd 2,50 m. Sänkt takhöjd 2,40 m
Bröstningshöjd (BR) 700 mm om inget annat anges

Teckenförklaring

DM Diskmaskin	ST Städskåp/städ i SG
EL/TElcentral	TM Tvättmaskin
F Frys	TT Torktumlare
FF Franskt fönster	U/M Ugn/mikro
FG Fönster till golv	
G Garderob	--- Tillval, handdukstork
HS Högsåp	--- Tillval, badkar
K Kyl	--- Väggsåp. Hylla/klädstång
K/F Kyl/frys	--- Sänkt takhöjd
KM Kombimaskin	▨ Frånvalsvägg
Klk Klädkammare	▨ Tillvalsvägg
L Linnesåp	▨ Förberett för kapphylla/klädstång
M Mikro	▨ Förberett för TV
SG Skjutdörrsgarderob	

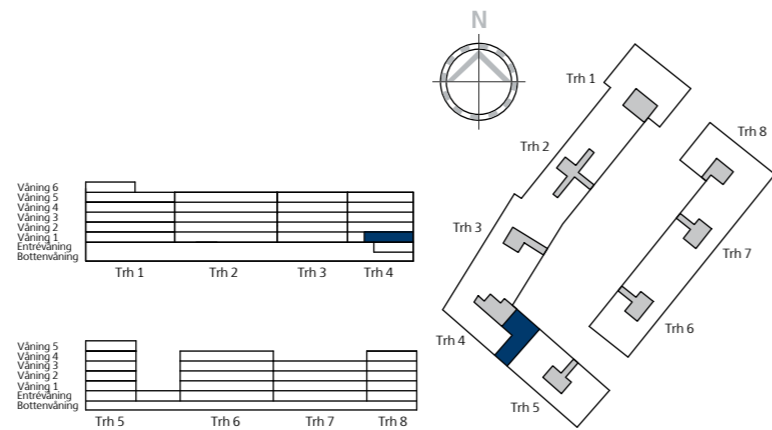

Våning 2-5, 4 rok, 83,5 kvm Lägenhet 4-1201, 4-1301, 4-1401 och 4-1501

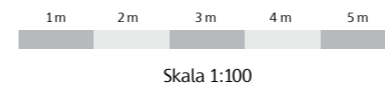
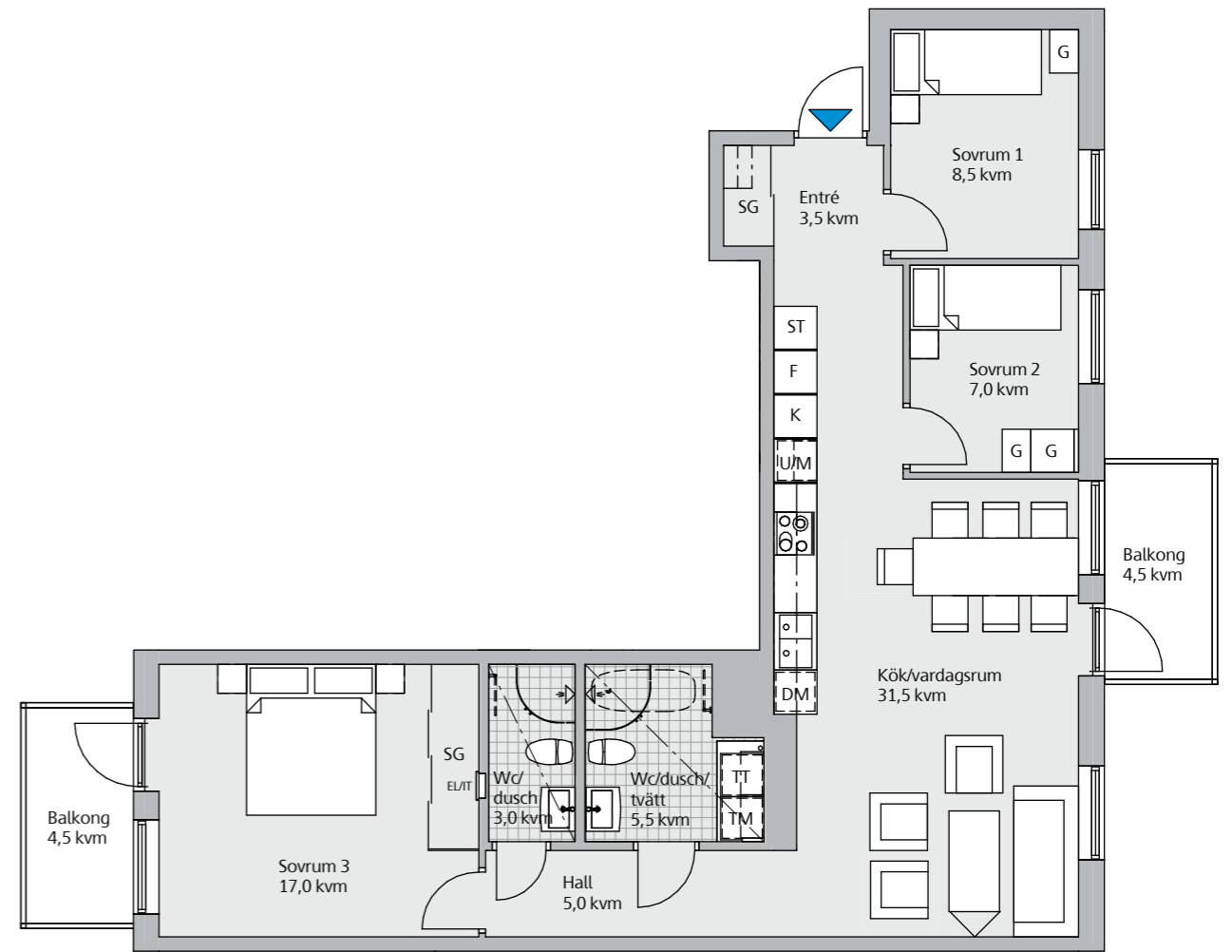

Generell takhöjd 2,50 m. Sänkt takhöjd 2,40 m
Bröstningshöjd (BR) 700 mm om inget annat anges

Teckenförklaring

DM Diskmaskin	ST Städskåp/städ i SG
EL/TElcentral	TM Tvättmaskin
F Frys	TT Torktumlare
FF Franskt fönster	U/M Ugn/mikro
FG Fönster till golv	
G Garderob	--- Tillval, handdukstork
HS Högsåp	--- Tillval, badkar
K Kyl	--- Väggsåp. Hylla/klädstång
K/F Kyl/frys	--- Sänkt takhöjd
KM Kombimaskin	▨ Frånvalsvägg
Klk Klädkammare	▨ Tillvalsvägg
L Linnesåp	▨ Förberett för kapphylla/klädstång
M Mikro	▨ Förberett för TV
SG Skjutdörrsgarderob	

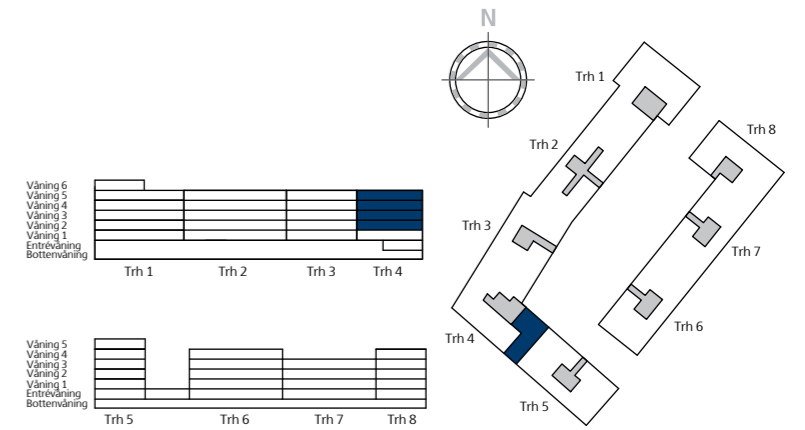

Våning 1, 4 rok, 83,5 kvm
Lägenhet 5-1104

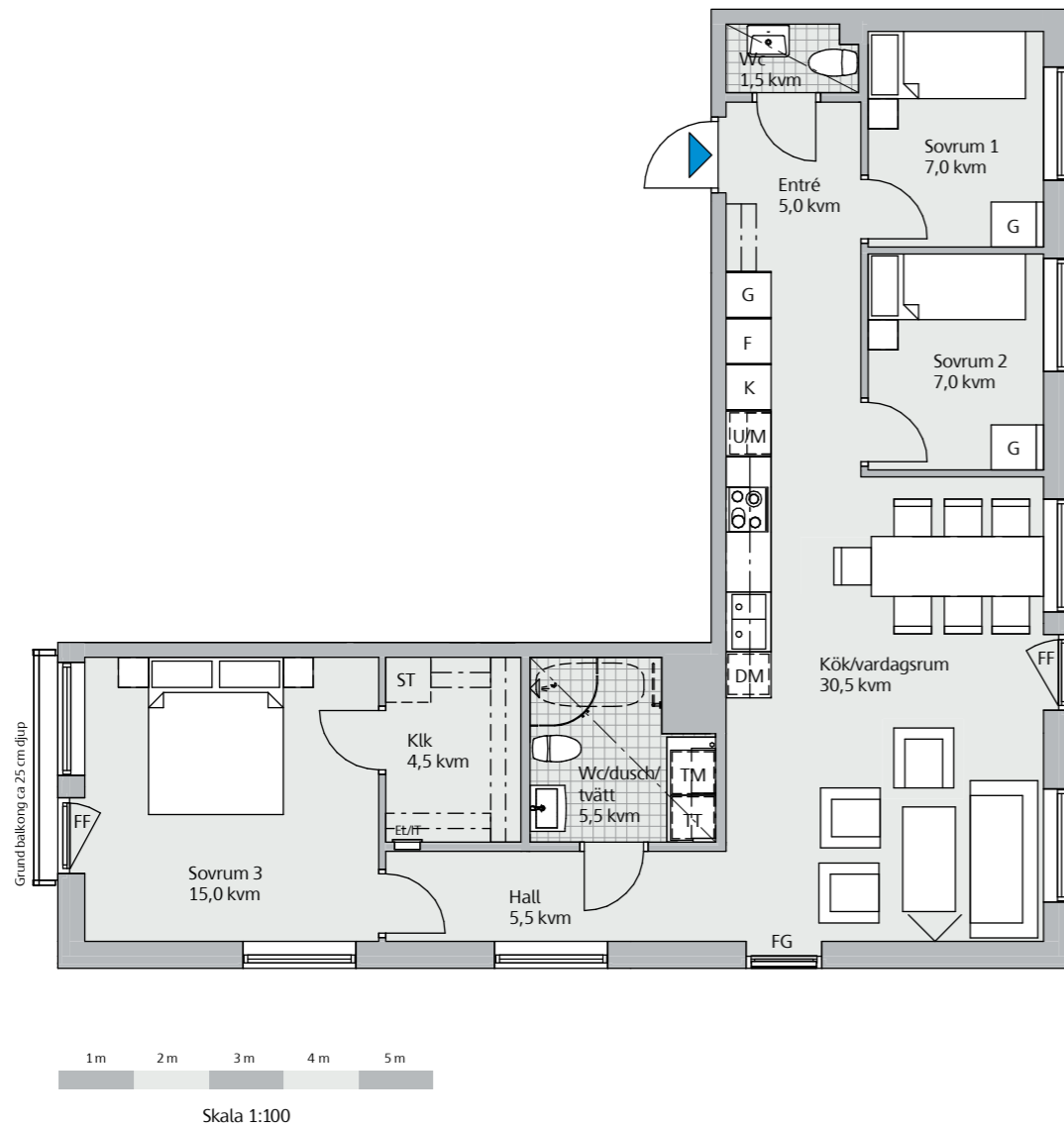

Våning 2-5, 4 rok, 83,5 kvm
Lägenhet 5-1203, 5-1303, 5-1403 och 5-1503

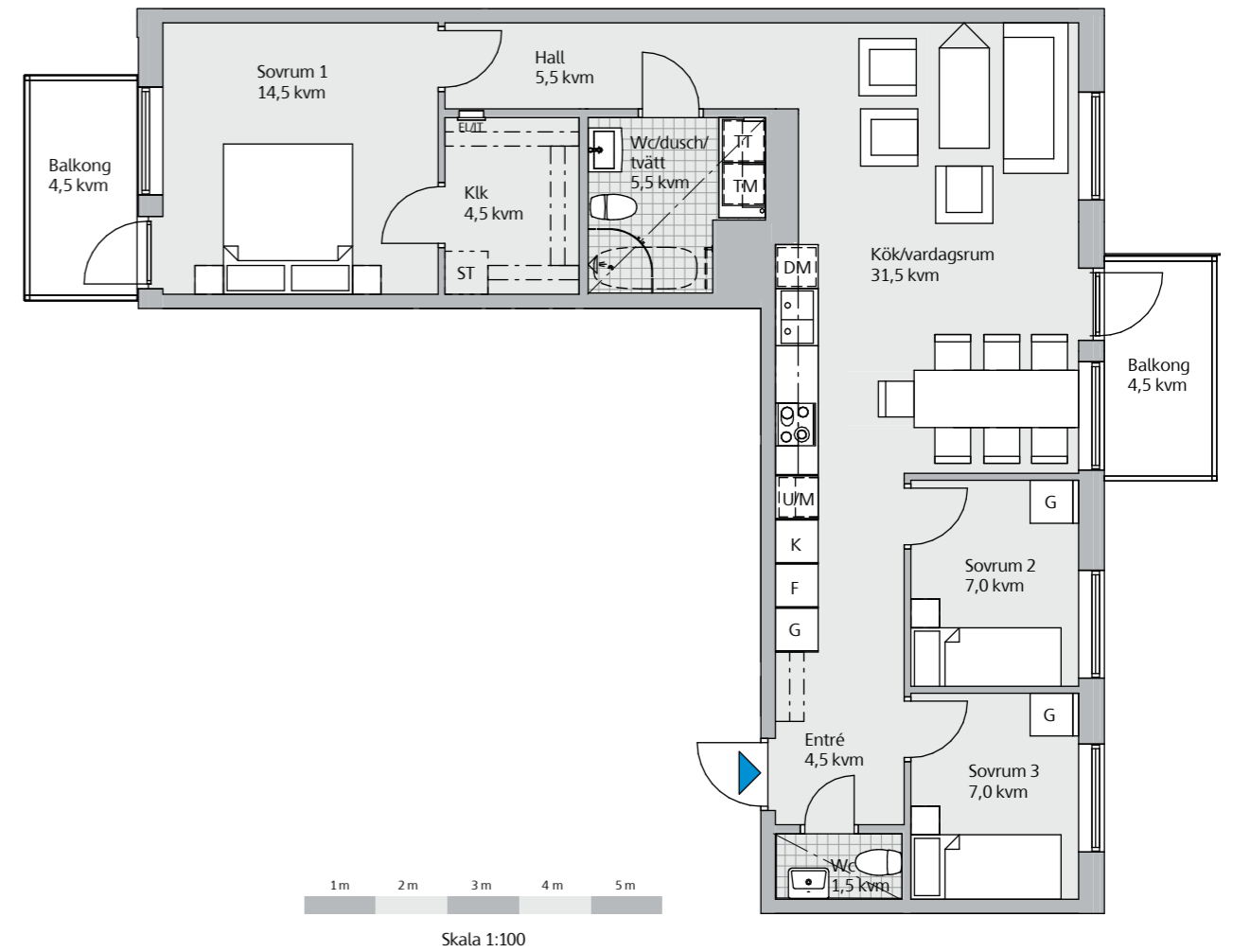

Generell takhöjd 2,50 m. Sänkt takhöjd 2,40 m
Bröstningshöjd (BR) 700 mm om inget annat anges

Teckenförklaring

- | | |
|-----------------------|-------------------------------------|
| DM Diskmaskin | ST Städsåp/städ i SG |
| EL/TElcentral | TM Tvättmaskin |
| F Frys | TT Torktumlare |
| FF Franskt fönster | U/M Ugn/mikro |
| FG Fönster till golv | |
| G Garderob | --- Tillval, handdukstork |
| HS Högsåp | --- Tillval, badkar |
| K Kyl | --- Väggsåp. Hylla/klädstång |
| K/F Kyl/frys | --- Sänkt takhöjd |
| KM Kombimaskin | ▨ Frånvalsvägg |
| Klk Klädkammare | ▨ Tillvalsvägg |
| L Linneskåp | ▨ Förberett för kapphylla/klädstång |
| M Mikro | ▨ Förberett för TV |
| SG Skjutdörrsgarderob | |

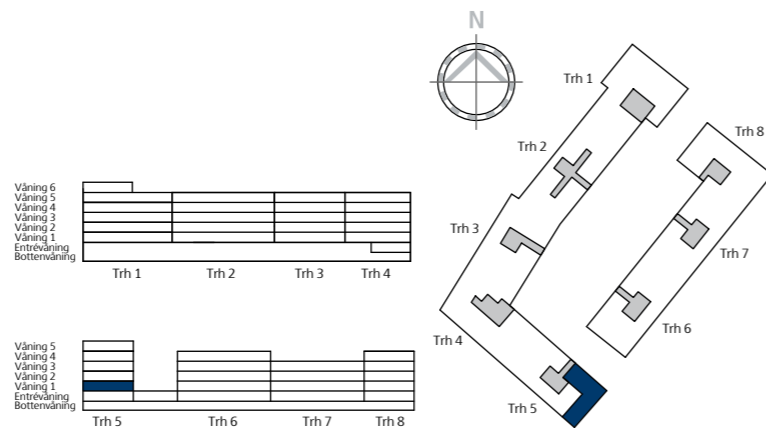

Generell takhöjd 2,50 m. Sänkt takhöjd 2,40 m
Bröstningshöjd (BR) 700 mm om inget annat anges

Teckenförklaring

- | | |
|-----------------------|-------------------------------------|
| DM Diskmaskin | ST Städsåp/städ i SG |
| EL/TElcentral | TM Tvättmaskin |
| F Frys | TT Torktumlare |
| FF Franskt fönster | U/M Ugn/mikro |
| FG Fönster till golv | |
| G Garderob | --- Tillval, handdukstork |
| HS Högsåp | --- Tillval, badkar |
| K Kyl | --- Väggsåp. Hylla/klädstång |
| K/F Kyl/frys | --- Sänkt takhöjd |
| KM Kombimaskin | ▨ Frånvalsvägg |
| Klk Klädkammare | ▨ Tillvalsvägg |
| L Linneskåp | ▨ Förberett för kapphylla/klädstång |
| M Mikro | ▨ Förberett för TV |
| SG Skjutdörrsgarderob | |

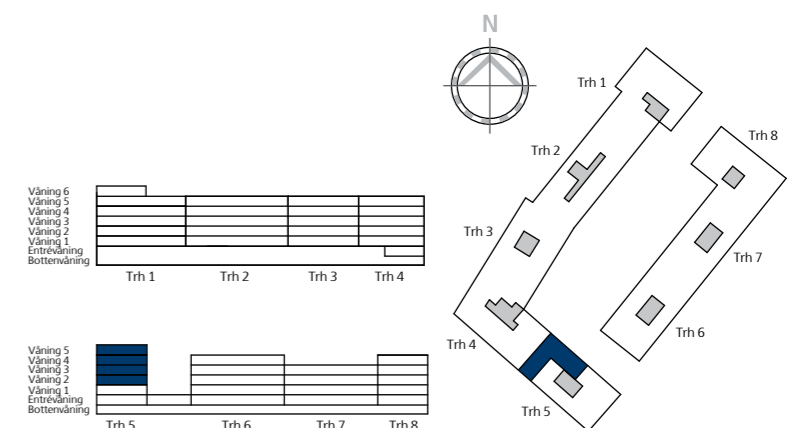

Våning 1, 4 rok, 83,5 kvm
Lägenhet 6-1103

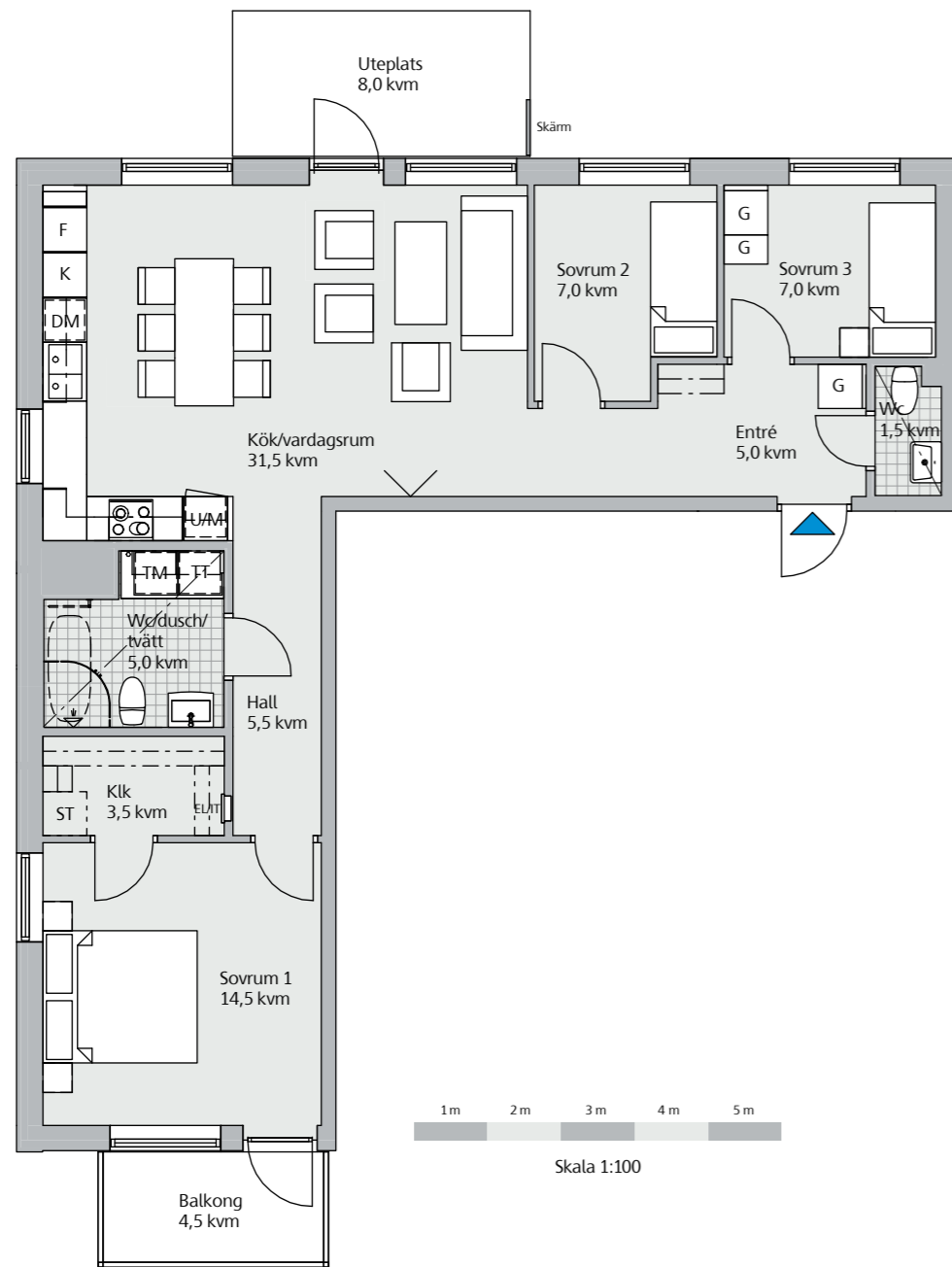

Generell takhöjd 2,50 m. Sänkt takhöjd 2,40 m
Bröstningshöjd (BR) 700 mm om inget annat anges

Teckenförklaring

- | | |
|-----------------------|-------------------------------------|
| DM Diskmaskin | ST Städskåp/städ i SG |
| EL/TElcentral | TM Tvättmaskin |
| F Frys | TT Torktumlare |
| FF Franskt fönster | U/M Ugn/mikro |
| FG Fönster till golv | |
| G Garderob | --- Tillval, handdukstork |
| HS Högskap | --- Tillval, badkar |
| K Kyl | --- Väggskap. Hylla/klädstång |
| K/F Kyl/frys | --- Sänkt takhöjd |
| KM Kombimaskin | ▨ Frånvalsvägg |
| KLk Klädkammare | ▨▨▨ Tillvalsvägg |
| L Linneskåp | ▭ Förberett för kapphylla/klädstång |
| M Mikro | ▭ Förberett för TV |
| SG Skjutdörrsgarderob | |

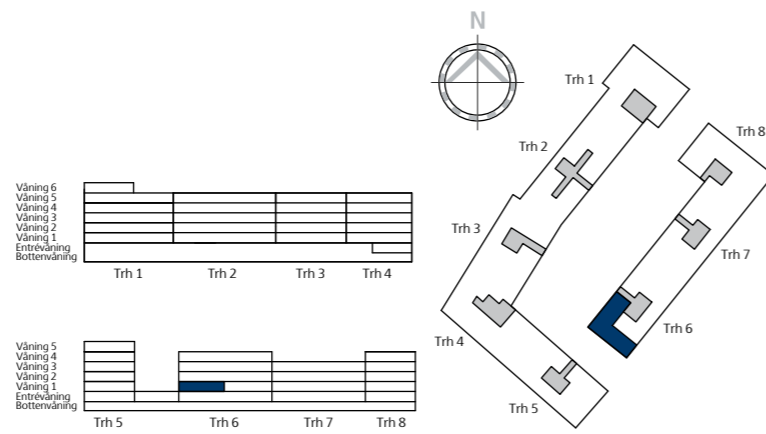

Våning 1, 4 rok, 83,5 kvm
Lägenhet 7-1103

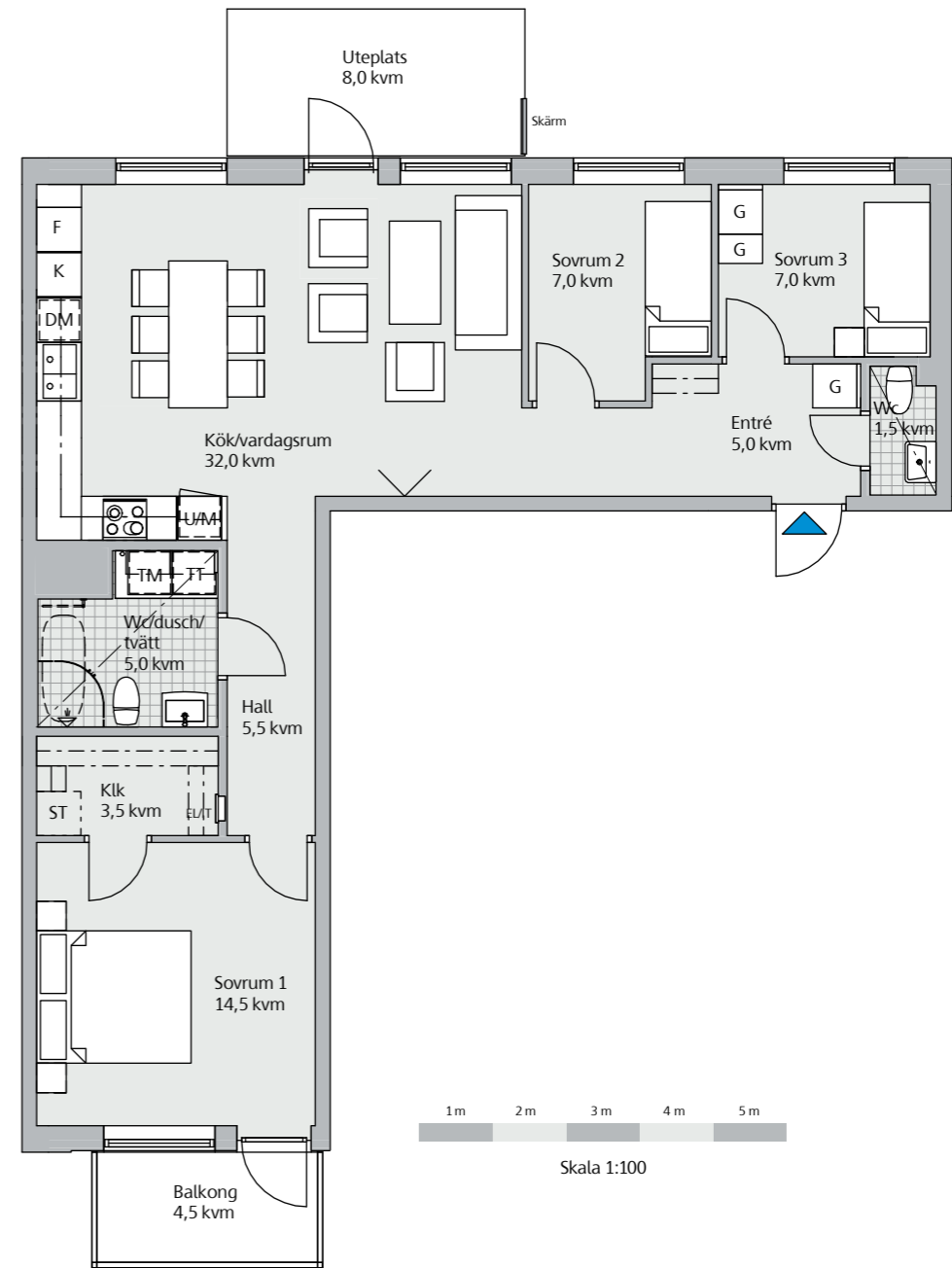

Generell takhöjd 2,50 m. Sänkt takhöjd 2,40 m
Bröstningshöjd (BR) 700 mm om inget annat anges

Teckenförklaring

- | | |
|-----------------------|-------------------------------------|
| DM Diskmaskin | ST Städskåp/städ i SG |
| EL/TElcentral | TM Tvättmaskin |
| F Frys | TT Torktumlare |
| FF Franskt fönster | U/M Ugn/mikro |
| FG Fönster till golv | |
| G Garderob | --- Tillval, handdukstork |
| HS Högskap | --- Tillval, badkar |
| K Kyl | --- Väggskap. Hylla/klädstång |
| K/F Kyl/frys | --- Sänkt takhöjd |
| KM Kombimaskin | ▨ Frånvalsvägg |
| KLk Klädkammare | ▨▨▨ Tillvalsvägg |
| L Linneskåp | ▭ Förberett för kapphylla/klädstång |
| M Mikro | ▭ Förberett för TV |
| SG Skjutdörrsgarderob | |

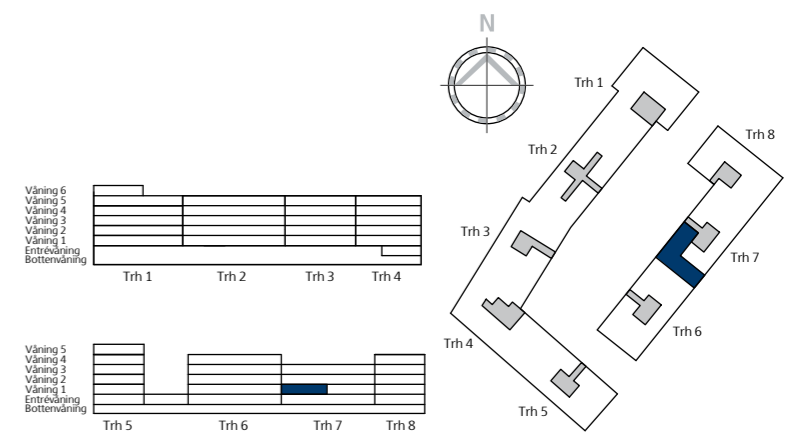

Våning 2-5, 4 rok, 84 kvm
Lägenhet 5-1204, 5-1304, 5-1404 och 5-1504

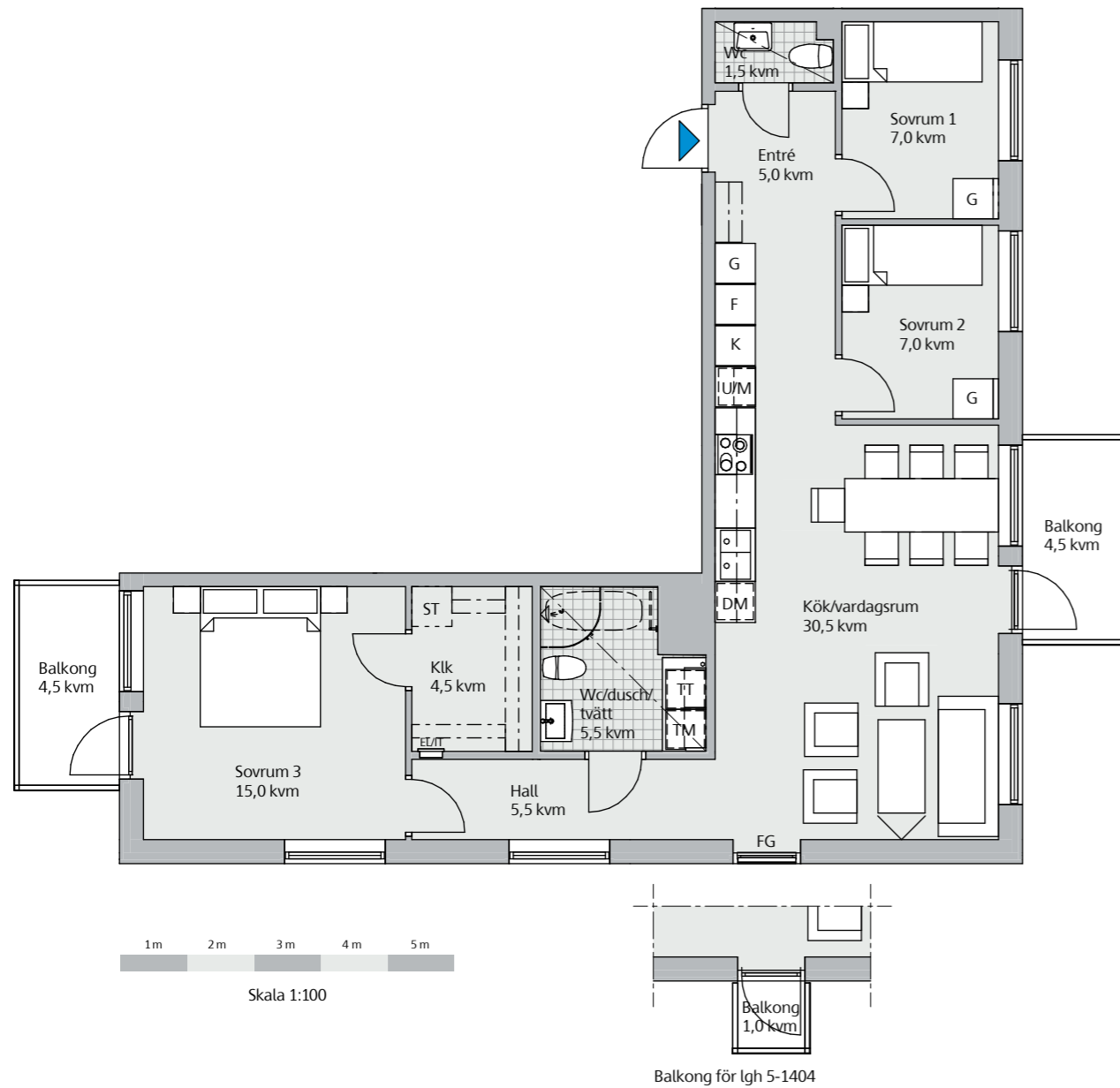

Generell takhöjd 2,50 m. Sänkt takhöjd 2,40 m
Bröstningshöjd (BR) 700 mm om inget annat anges

Teckenförklaring

- | | |
|-----------------------|-------------------------------------|
| DM Diskmaskin | ST Städskåp/städ i SG |
| EL/TE Central | TM Tvättmaskin |
| F Frys | TT Torktumlare |
| FF Franskt fönster | U/M Ugn/mikro |
| FG Fönster till golv | |
| G Garderob | --- Tillval, handdukstork |
| HS Högsåp | --- Tillval, badkar |
| K Kyl | --- Väggsåp. Hylla/klädstång |
| K/F Kyl/frys | --- Sänkt takhöjd |
| KM Kombimaskin | ▨ Frånvalsvägg |
| Klk Klädkammare | ▨ Tillvalsvägg |
| L Linneskåp | ▨ Förberett för kapphylla/klädstång |
| M Mikro | ▨ Förberett för TV |
| SG Skjutdörrsgarderob | |

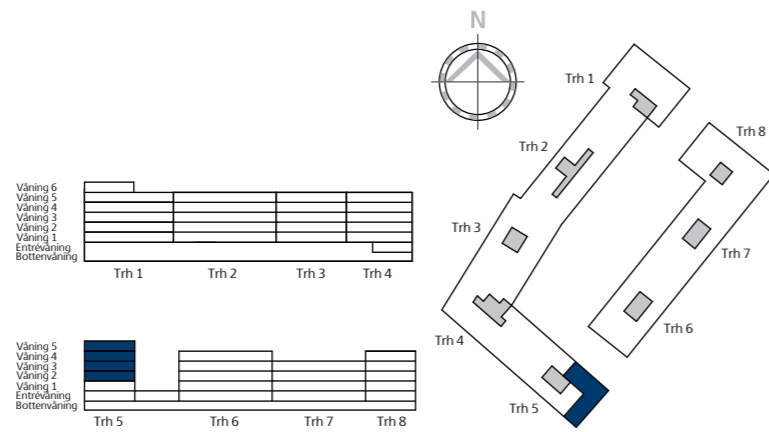

Våning 2-4, 4 rok, 84 kvm
Lägenhet 6-1203, 6-1303 och 6-1403

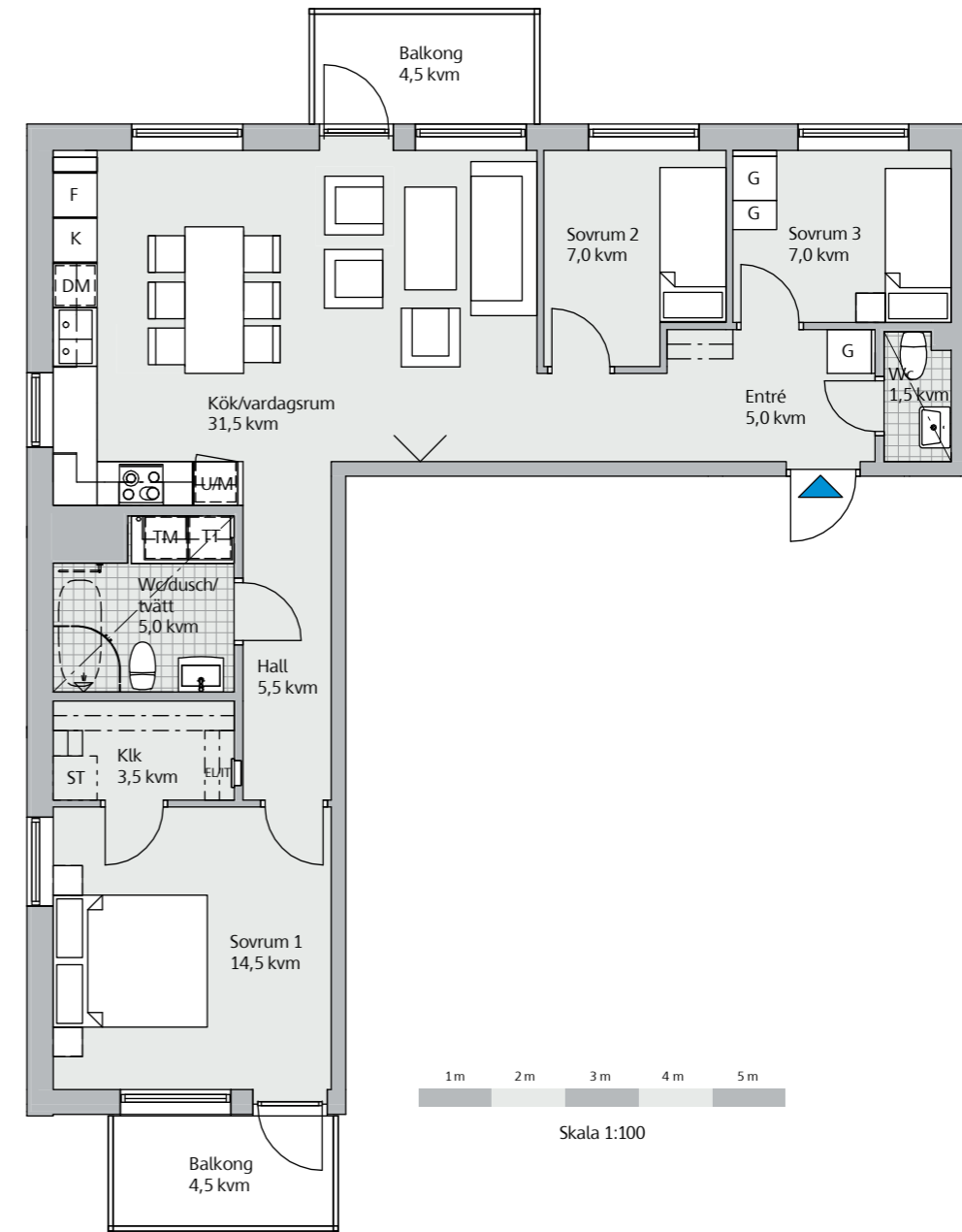

Generell takhöjd 2,50 m. Sänkt takhöjd 2,40 m
Bröstningshöjd (BR) 700 mm om inget annat anges

Teckenförklaring

- | | |
|-----------------------|-------------------------------------|
| DM Diskmaskin | ST Städskåp/städ i SG |
| EL/TE Central | TM Tvättmaskin |
| F Frys | TT Torktumlare |
| FF Franskt fönster | U/M Ugn/mikro |
| FG Fönster till golv | |
| G Garderob | --- Tillval, handdukstork |
| HS Högsåp | --- Tillval, badkar |
| K Kyl | --- Väggsåp. Hylla/klädstång |
| K/F Kyl/frys | --- Sänkt takhöjd |
| KM Kombimaskin | ▨ Frånvalsvägg |
| Klk Klädkammare | ▨ Tillvalsvägg |
| L Linneskåp | ▨ Förberett för kapphylla/klädstång |
| M Mikro | ▨ Förberett för TV |
| SG Skjutdörrsgarderob | |

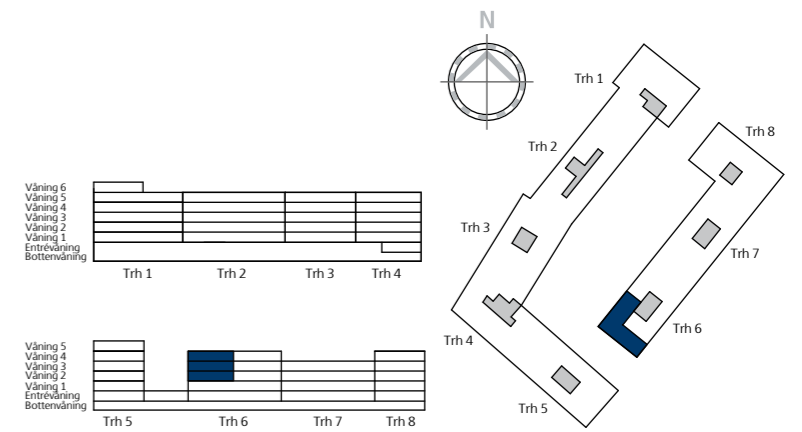

Våning 2-4, 4 rok, 84 kvm
Lägenhet 6-1204, 6-1304 och 6-1404

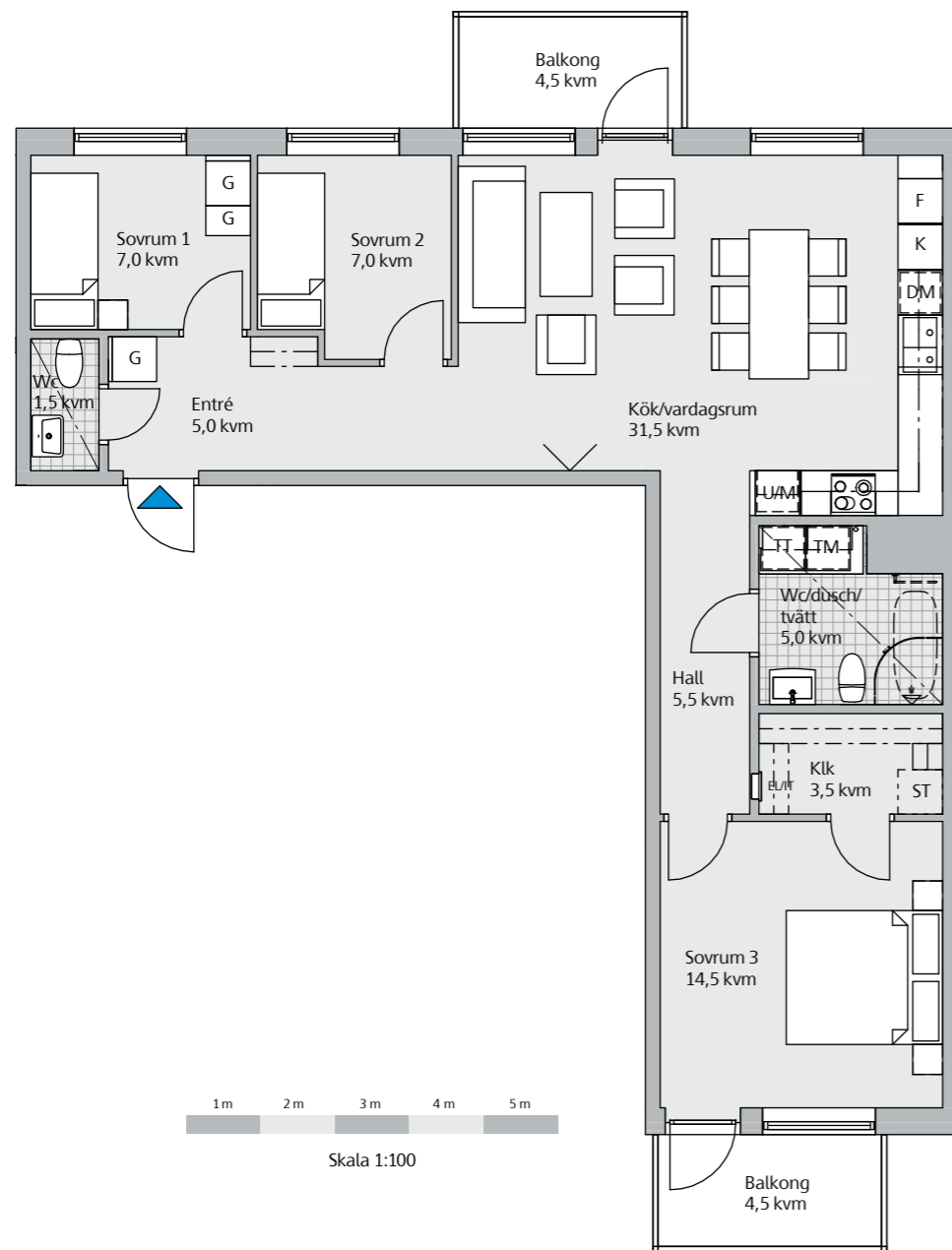

Våning 2-3, 4 rok, 84 kvm
Lägenhet 7-1203 och 7-1303

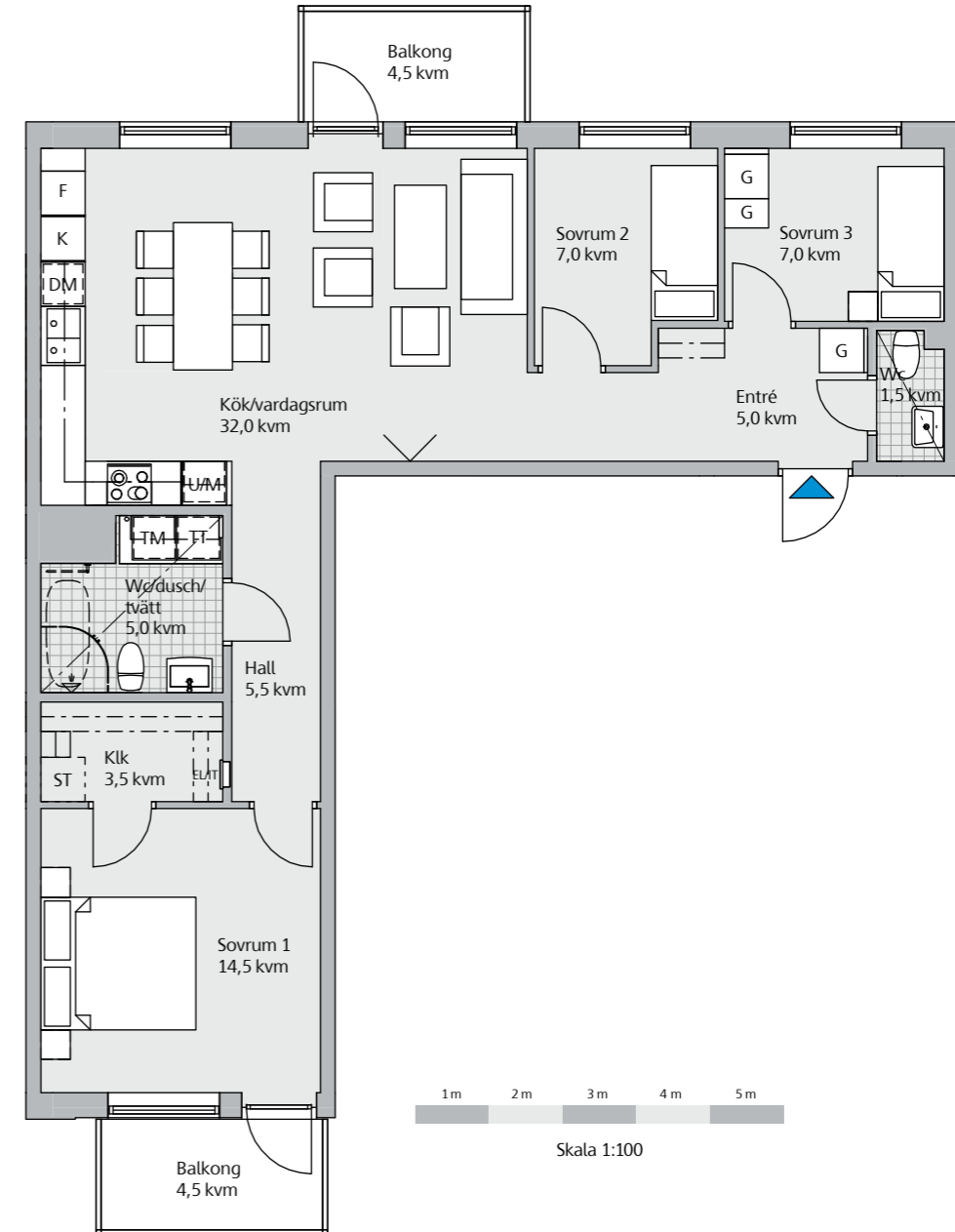

Generell takhöjd 2,50 m. Sänkt takhöjd 2,40 m
Bröstningshöjd (BR) 700 mm om inget annat anges

Teckenförklaring

DM Diskmaskin	ST Städskåp/städ i SG
EL/TElcentral	TM Tvättmaskin
F Frys	TT Torktumlare
FF Franskt fönster	U/M Ugn/mikro
FG Fönster till golv	
G Garderob	--- Tillval, handdukstork
HS Högsåp	- - - Tillval, badkar
K Kyl	- · - Väggsåp. Hylla/klädstång
K/F Kyl/frys	- · - Sänkt takhöjd
KM Kombimaskin	▨ Frånvalsvägg
Klk Klädkammare	▨▨▨ Tillvalsvägg
L Linnesåp	▭ Förberett för kapphylla/klädstång
M Mikro	▭ Förberett för TV
SG Skjutdörrsgarderob	

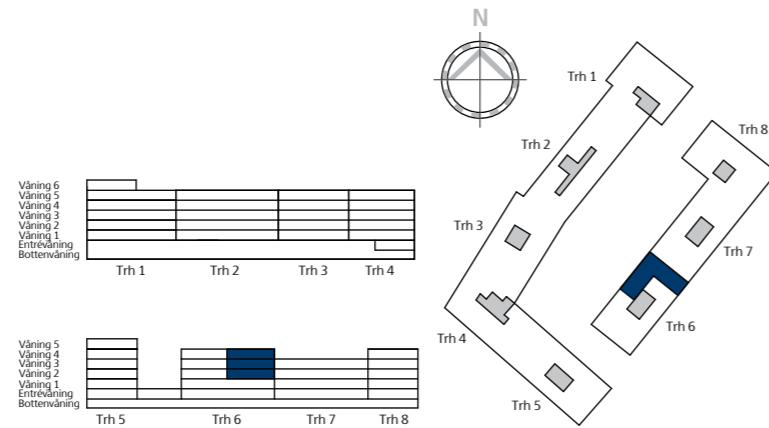

Med reservation för mindre ändringar

Generell takhöjd 2,50 m. Sänkt takhöjd 2,40 m
Bröstningshöjd (BR) 700 mm om inget annat anges

Teckenförklaring

DM Diskmaskin	ST Städskåp/städ i SG
EL/TElcentral	TM Tvättmaskin
F Frys	TT Torktumlare
FF Franskt fönster	U/M Ugn/mikro
FG Fönster till golv	
G Garderob	--- Tillval, handdukstork
HS Högsåp	- - - Tillval, badkar
K Kyl	- · - Väggsåp. Hylla/klädstång
K/F Kyl/frys	- · - Sänkt takhöjd
KM Kombimaskin	▨ Frånvalsvägg
Klk Klädkammare	▨▨▨ Tillvalsvägg
L Linnesåp	▭ Förberett för kapphylla/klädstång
M Mikro	▭ Förberett för TV
SG Skjutdörrsgarderob	

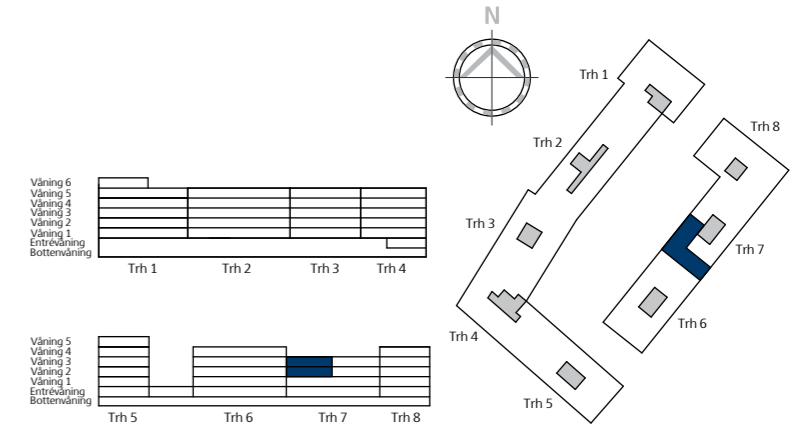

Med reservation för mindre ändringar

Våning 1, 4 rok, 86,5 kvm

Lägenhet 8-1101

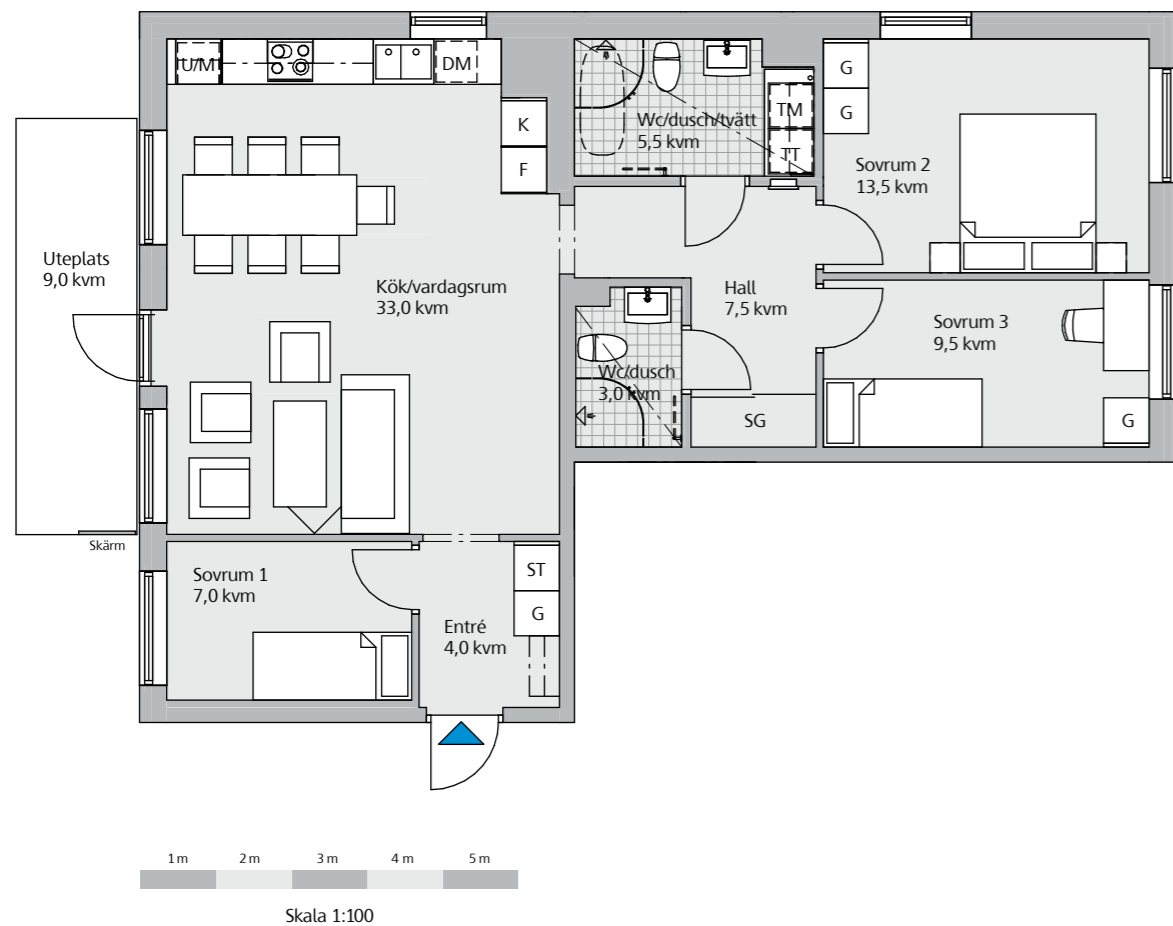

Generell takhöjd 2,50 m. Sänkt takhöjd 2,40 m
Bröstningshöjd (BR) 700 mm om inget annat anges

Teckenförklaring

DM Diskmaskin	ST Städskåp/städ i SG
EL/TElcentral	TM Tvättmaskin
F Frys	TT Torktumlare
FF Franskt fönster	U/M Ugn/mikro
FG Fönster till golv	--- Tillval, handduktork
G Garderob	--- Tillval, badkar
HS Högsåp	--- Väggsåp. Hylla/klädstång
K Kyl	--- Sänkt takhöjd
K/F Kyl/frys	--- Frånvalsvägg
KM Kombimaskin	--- Tillvalsvägg
KLK Klädkammare	--- Förberett för kapphylla/klädstång
L Linneskåp	--- Förberett för TV
M Mikro	
SG Skjutdörrsgarderob	

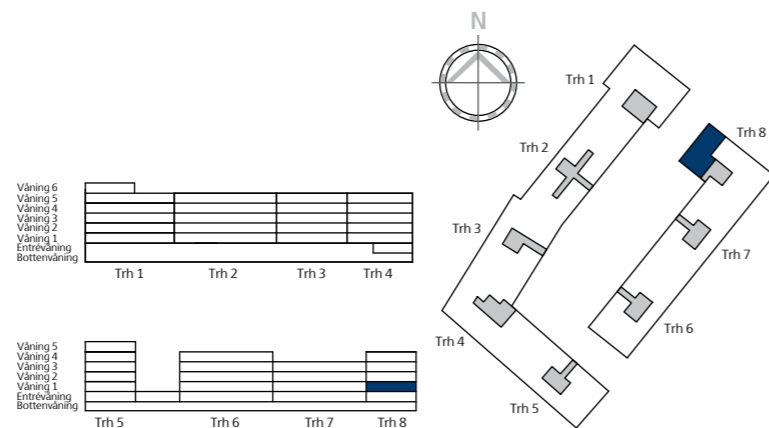

Entréväning och våning 1-3, 4 rok, 89 kvm

Lägenhet 8-1002, 8-1104, 8-1204 och 8-1304

Generell takhöjd 2,50 m. Sänkt takhöjd 2,40 m. Bröstningshöjd (BR) 700 mm om inget annat anges

Teckenförklaring

DM Diskmaskin	K Kyl	ST Städskåp/städ i SG	--- Väggsåp. Hylla/klädstång
EL/TElcentral	K/F Kyl/frys	TM Tvättmaskin	--- Sänkt takhöjd
F Frys	KM Kombimaskin	TT Torktumlare	--- Frånvalsvägg
FF Franskt fönster	KLK Klädkammare	U/M Ugn/mikro	--- Tillvalsvägg
FG Fönster till golv	L Linneskåp	--- Tillval, handduktork	--- Förberett för kapphylla/klädstång
G Garderob	M Mikro	--- Tillval, badkar	--- Förberett för TV
HS Högsåp	SG Skjutdörrsgarderob		

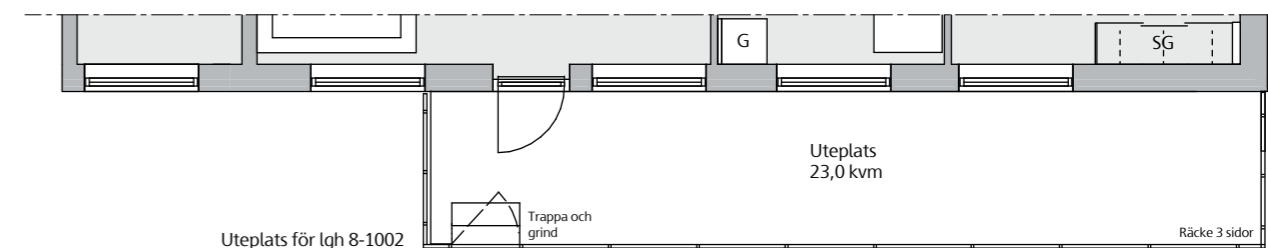
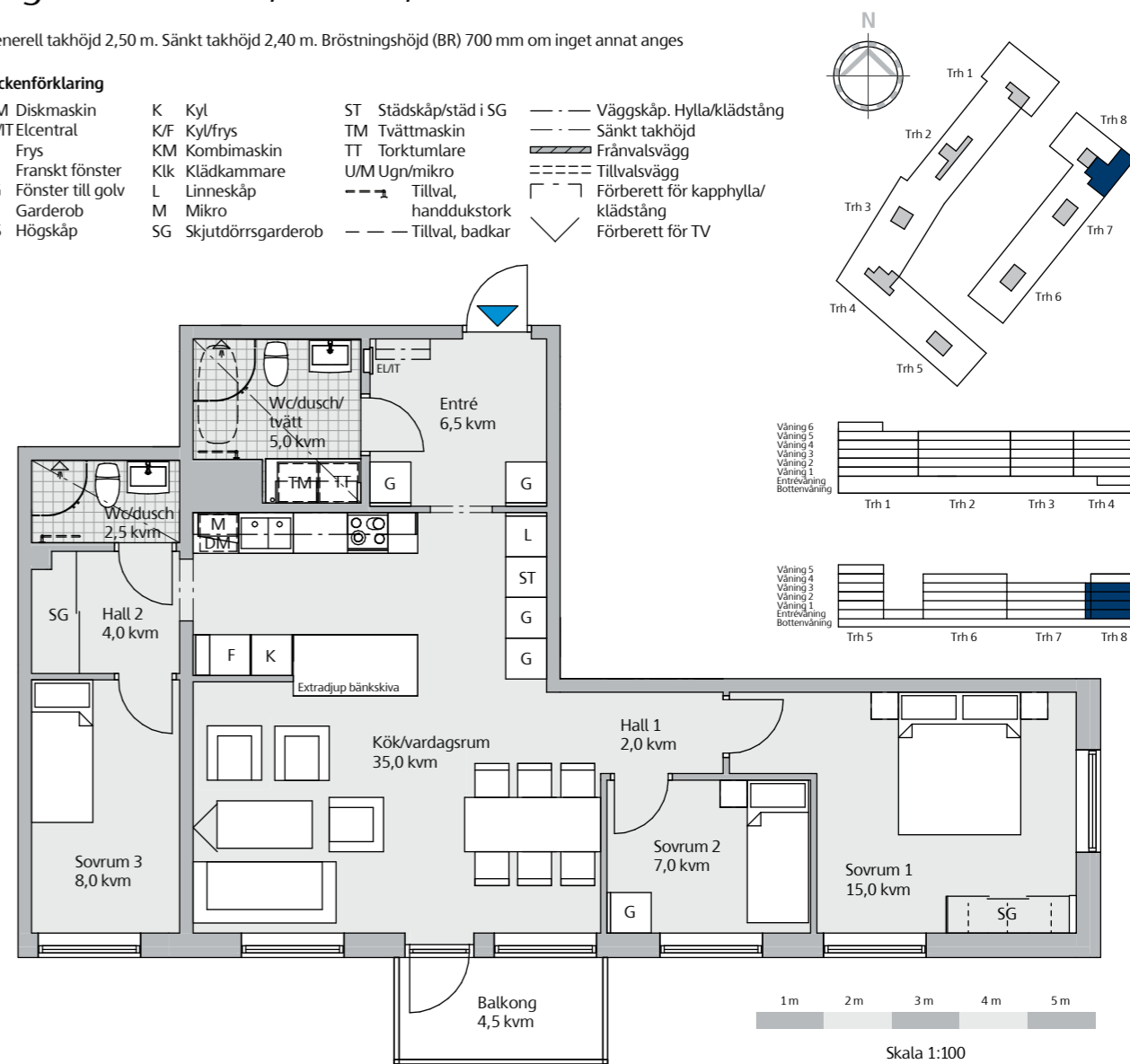

Våning 1, 4 rok, 92 kvm
Lägenhet 7-1104

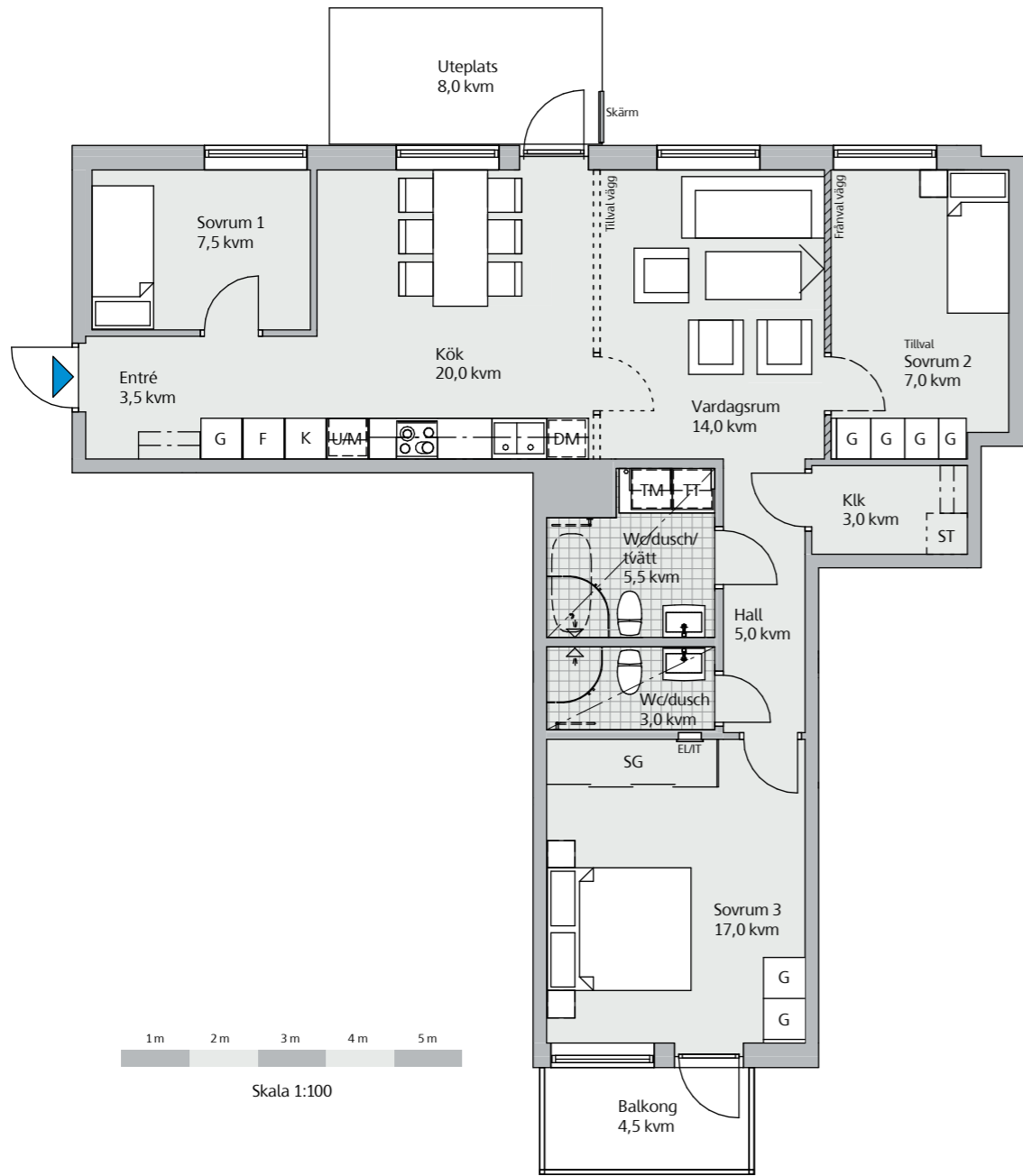

Våning 1, 4 rok, 92,5 kvm
Lägenhet 4-1104

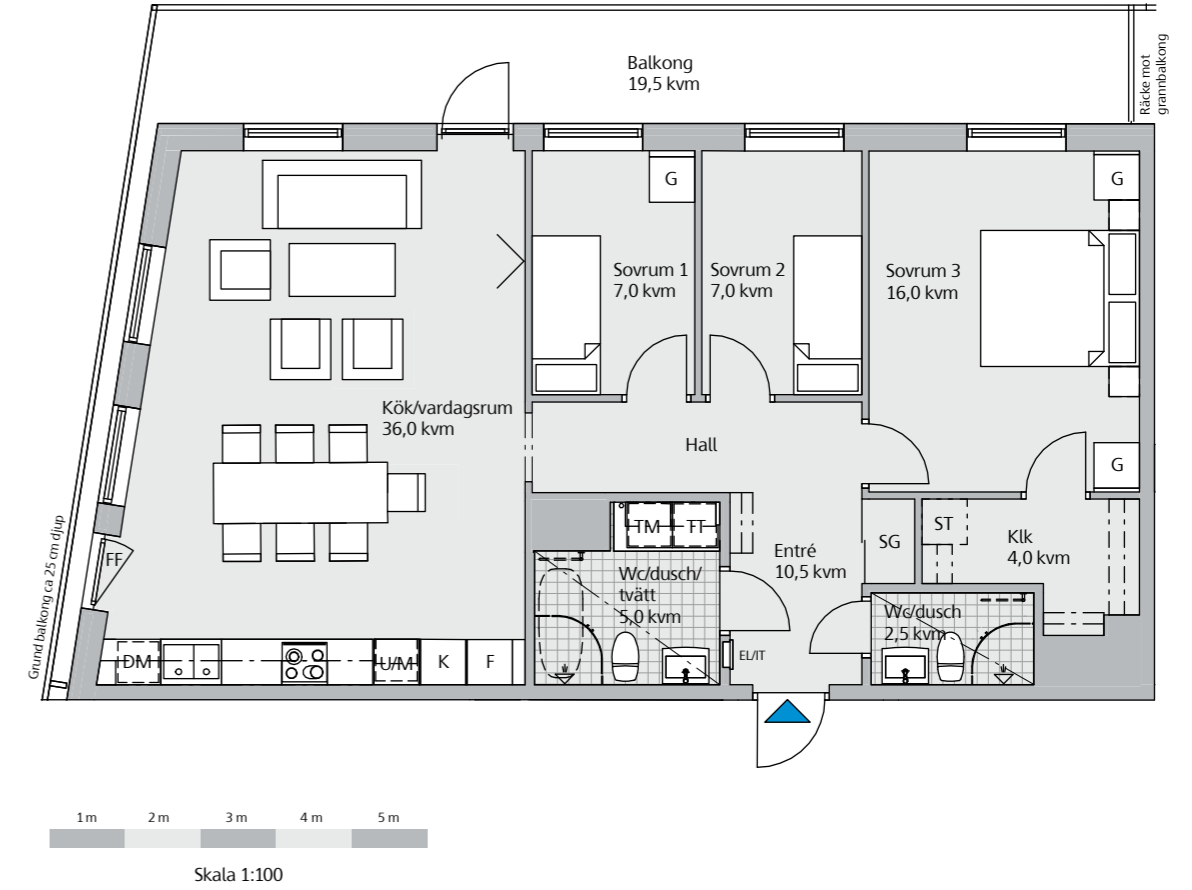

Generell takhöjd 2,50 m. Sänkt takhöjd 2,40 m
Bröstningshöjd (BR) 700 mm om inget annat anges

Teckenförklaring

- | | |
|-----------------------|-------------------------------------|
| DM Diskmaskin | ST Städsåp/städ i SG |
| EL/T Elcentral | TM Tvättmaskin |
| F Frys | TT Torktumlare |
| FF Franskt fönster | U/M Ugn/mikro |
| FG Fönster till golv | |
| G Garderob | --- Tillval, handdukstork |
| HS Högsåp | --- Tillval, badkar |
| K Kyl | --- Väggsåp. Hylla/klädstång |
| K/F Kyl/frys | --- Sänkt takhöjd |
| KM Kombimaskin | ▨ Frånvalsvägg |
| Klk Klädkammare | ▨ Tillvalsvägg |
| L Linnesåp | □ Förberett för kapphylla/klädstång |
| M Mikro | □ Förberett för TV |
| SG Skjutdörrsgarderob | |

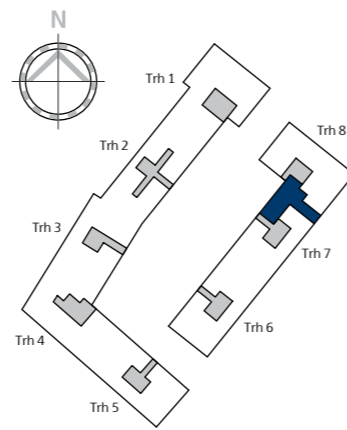
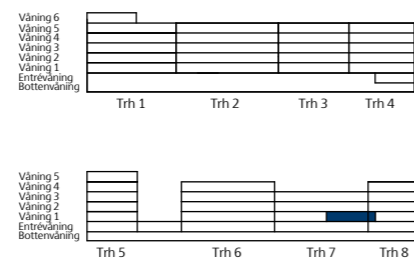

Med reservation för mindre ändringar

Generell takhöjd 2,50 m. Sänkt takhöjd 2,40 m
Bröstningshöjd (BR) 700 mm om inget annat anges

Teckenförklaring

- | | |
|-----------------------|-------------------------------------|
| DM Diskmaskin | ST Städsåp/städ i SG |
| EL/T Elcentral | TM Tvättmaskin |
| F Frys | TT Torktumlare |
| FF Franskt fönster | U/M Ugn/mikro |
| FG Fönster till golv | |
| G Garderob | --- Tillval, handdukstork |
| HS Högsåp | --- Tillval, badkar |
| K Kyl | --- Väggsåp. Hylla/klädstång |
| K/F Kyl/frys | --- Sänkt takhöjd |
| KM Kombimaskin | ▨ Frånvalsvägg |
| Klk Klädkammare | ▨ Tillvalsvägg |
| L Linnesåp | □ Förberett för kapphylla/klädstång |
| M Mikro | □ Förberett för TV |
| SG Skjutdörrsgarderob | |

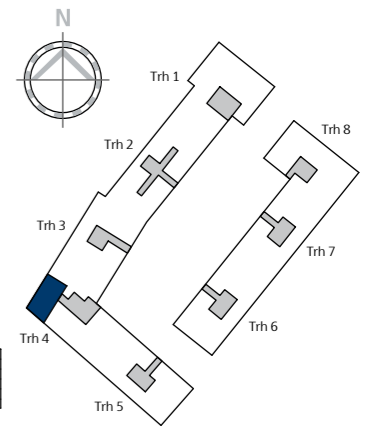
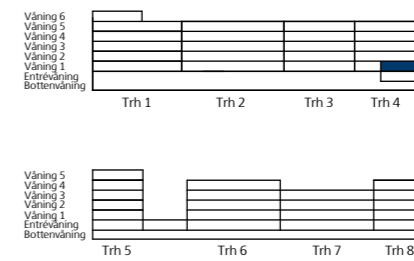

Med reservation för mindre ändringar

Våning 2-5, 4 rok, 92,5 kvm
Lägenhet 4-1204, 4-1304, 4-1404 och 4-1504

Våning 1, 4 rok, 93,5 kvm
Lägenhet 1-1101

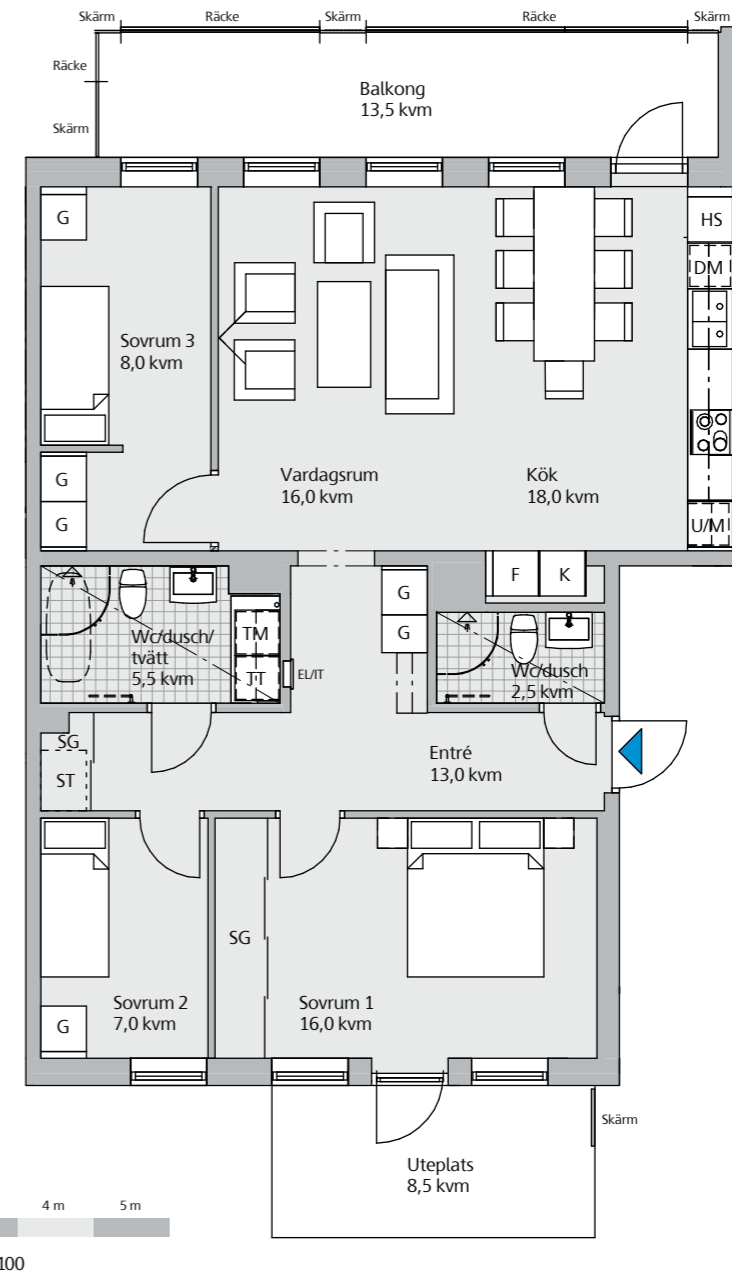
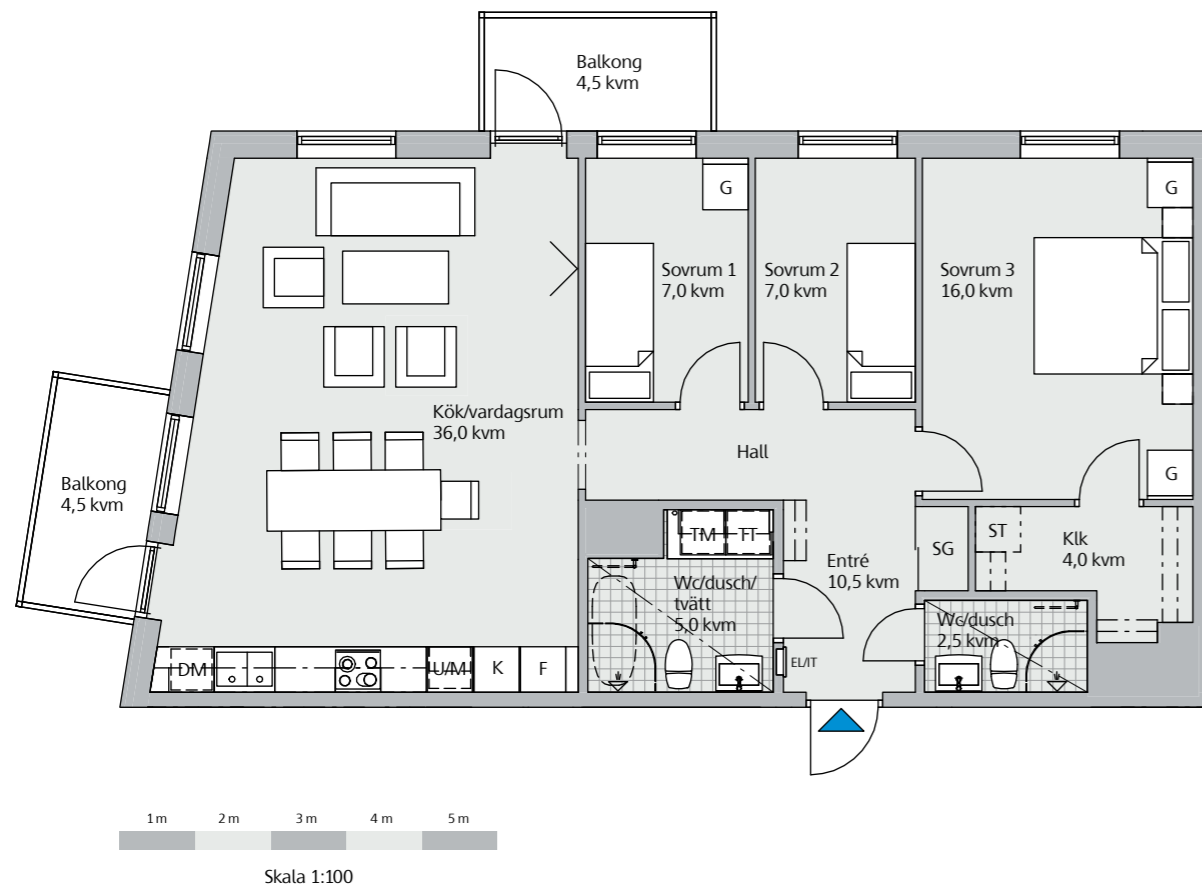

Generell takhöjd 2,50 m. Sänkt takhöjd 2,40 m
Bröstningshöjd (BR) 700 mm om inget annat anges

Teckenförklaring

- | | |
|-----------------------|-------------------------------------|
| DM Diskmaskin | ST Städskåp/städ i SG |
| EL/TElcentral | TM Tvättmaskin |
| F Frys | TT Torktumlare |
| FF Franskt fönster | U/M Ugn/mikro |
| FG Fönster till golv | |
| G Garderob | |
| HS Högsåp | |
| K Kyl | |
| K/F Kyl/frys | |
| KM Kombimaskin | |
| Klk Klädkammare | |
| L Linneskåp | |
| M Mikro | |
| SG Skjutdörrsgarderob | |
| | --- Tillval, handdukstork |
| | - - - Tillval, badkar |
| | - · - Väggsåp. Hylla/klädstång |
| | - · - Sänkt takhöjd |
| | ▨ Frånvalsvägg |
| | ▤ Tillvalsvägg |
| | □ Förberett för kapphylla/klädstång |
| | ∨ Förberett för TV |

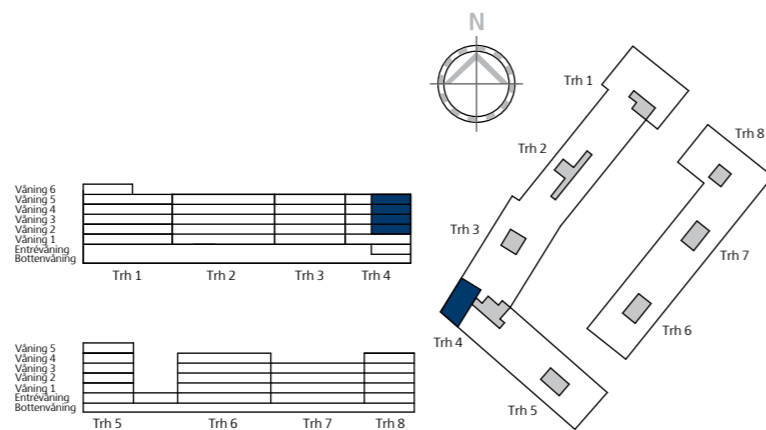

Med reservation för mindre ändringar

Generell takhöjd 2,50 m. Sänkt takhöjd 2,40 m
Bröstningshöjd (BR) 700 mm om inget annat anges

Teckenförklaring

- | | |
|-----------------------|-------------------------------------|
| DM Diskmaskin | ST Städskåp/städ i SG |
| EL/TElcentral | TM Tvättmaskin |
| F Frys | TT Torktumlare |
| FF Franskt fönster | U/M Ugn/mikro |
| FG Fönster till golv | |
| G Garderob | |
| HS Högsåp | |
| K Kyl | |
| K/F Kyl/frys | |
| KM Kombimaskin | |
| Klk Klädkammare | |
| L Linneskåp | |
| M Mikro | |
| SG Skjutdörrsgarderob | |
| | --- Tillval, handdukstork |
| | - - - Tillval, badkar |
| | - · - Väggsåp. Hylla/klädstång |
| | - · - Sänkt takhöjd |
| | ▨ Frånvalsvägg |
| | ▤ Tillvalsvägg |
| | □ Förberett för kapphylla/klädstång |
| | ∨ Förberett för TV |

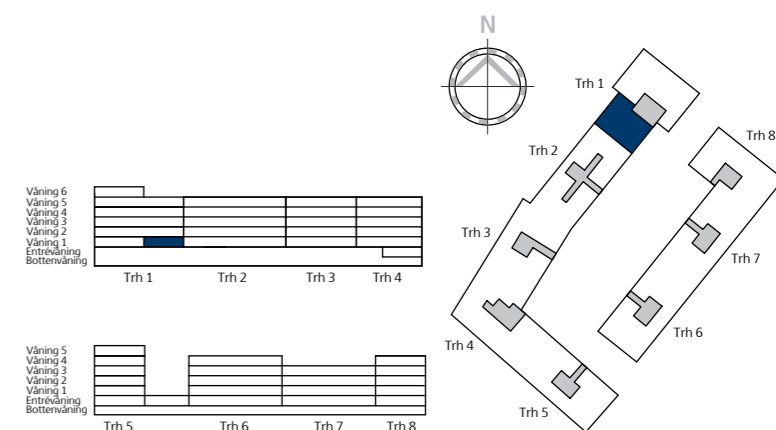

Med reservation för mindre ändringar

Våning 1, 4 rok, 95,5 kvm
Lägenhet 4-1105

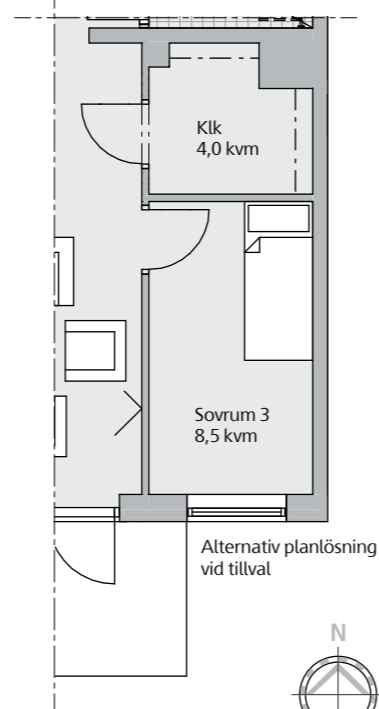
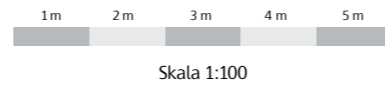

Generell takhöjd 2,50 m. Sänkt takhöjd 2,40 m
Bröstningshöjd (BR) 700 mm om inget annat anges

Teckenförklaring

- | | |
|-----------------------|-------------------------------------|
| DM Diskmaskin | ST Städskåp/städ i SG |
| EL/IT Elcentral | TM Tvättmaskin |
| F Frys | TT Torktumlare |
| FF Franskt fönster | U/M Ugn/mikro |
| FG Fönster till golv | |
| G Garderob | --- Tillval, handdukstork |
| HS Högsåp | --- Tillval, badkar |
| K Kyl | --- Väggsåp. Hylla/klädstång |
| K/F Kyl/frys | --- Sänkt takhöjd |
| KM Kombimaskin | ▨ Frånvalsvägg |
| Klk Klädskåp | ▨ Tillvalsvägg |
| L Linnesåp | ▨ Förberett för kapphylla/klädstång |
| M Mikro | ▨ Förberett för TV |
| SG Skjutdörrsgarderob | |

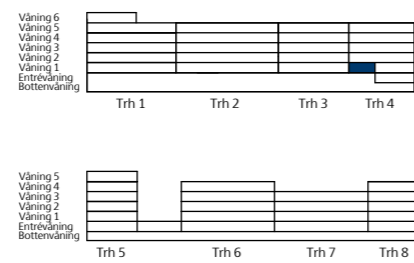

Våning 2-5, 4 rok, 95,5 kvm
Lägenhet 4-1205, 4-1305, 4-1405 och 4-1505

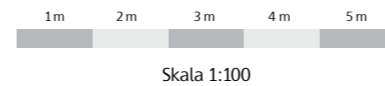
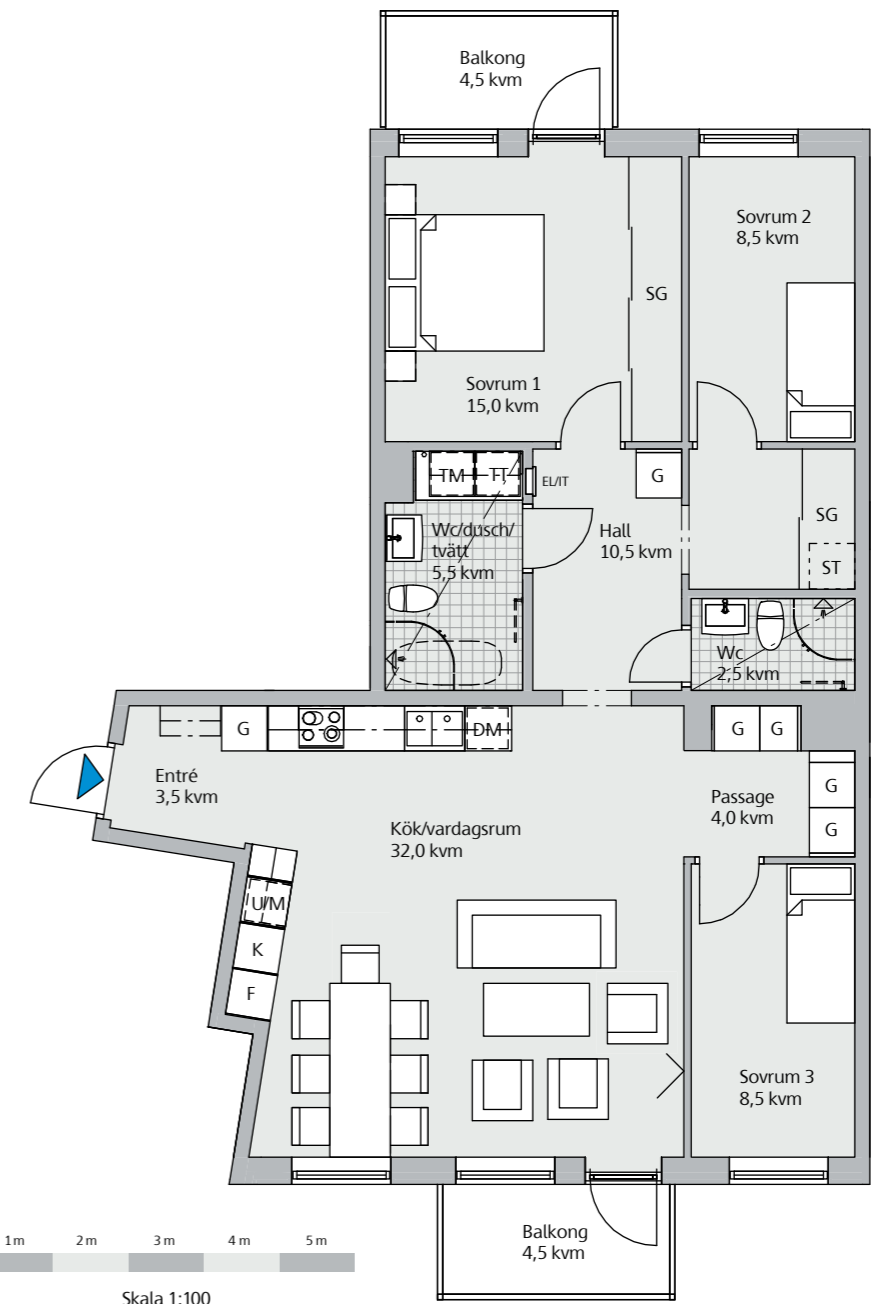

Generell takhöjd 2,50 m. Sänkt takhöjd 2,40 m
Bröstningshöjd (BR) 700 mm om inget annat anges

Teckenförklaring

- | | |
|-----------------------|-------------------------------------|
| DM Diskmaskin | ST Städskåp/städ i SG |
| EL/IT Elcentral | TM Tvättmaskin |
| F Frys | TT Torktumlare |
| FF Franskt fönster | U/M Ugn/mikro |
| FG Fönster till golv | |
| G Garderob | --- Tillval, handdukstork |
| HS Högsåp | --- Tillval, badkar |
| K Kyl | --- Väggsåp. Hylla/klädstång |
| K/F Kyl/frys | --- Sänkt takhöjd |
| KM Kombimaskin | ▨ Frånvalsvägg |
| Klk Klädskåp | ▨ Tillvalsvägg |
| L Linnesåp | ▨ Förberett för kapphylla/klädstång |
| M Mikro | ▨ Förberett för TV |
| SG Skjutdörrsgarderob | |

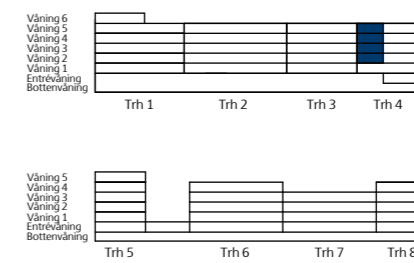

Våning 2-4, 5 rok, 98 kvm
Lägenhet 8-1201, 8-1301 och 8-1401

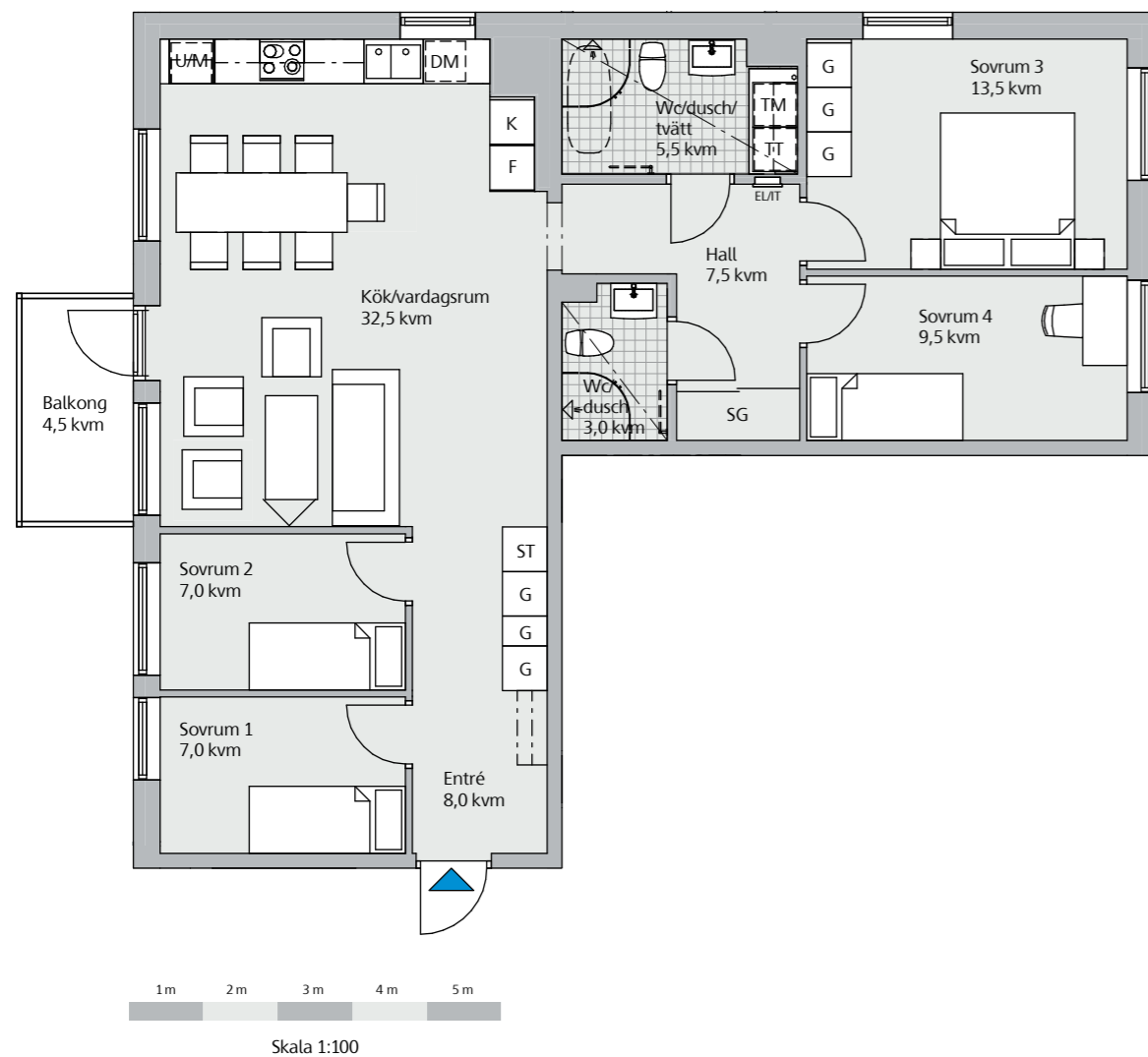

Generell takhöjd 2,50 m. Sänkt takhöjd 2,40 m
Bröstningshöjd (BR) 700 mm om inget annat anges

Teckenförklaring

- | | |
|-----------------------|-------------------------------------|
| DM Diskmaskin | ST Städskåp/städ i SG |
| EL/TElcentral | TM Tvättmaskin |
| F Frys | TT Torktumlare |
| FF Franskt fönster | U/M Ugn/mikro |
| FG Fönster till golv | |
| G Garderob | --- Tillval, handdukstork |
| HS Högskap | --- Tillval, badkar |
| K Kyl | --- Väggskap. Hylla/klädstång |
| K/F Kyl/frys | --- Sänkt takhöjd |
| KM Kombimaskin | ▨ Frånvalsvägg |
| KLk Klädkammare | ▨ Tillvalsvägg |
| L Linneskap | ▨ Förberett för kapphylla/klädstång |
| M Mikro | ▨ Förberett för TV |
| SG Skjutdörrsgarderob | |

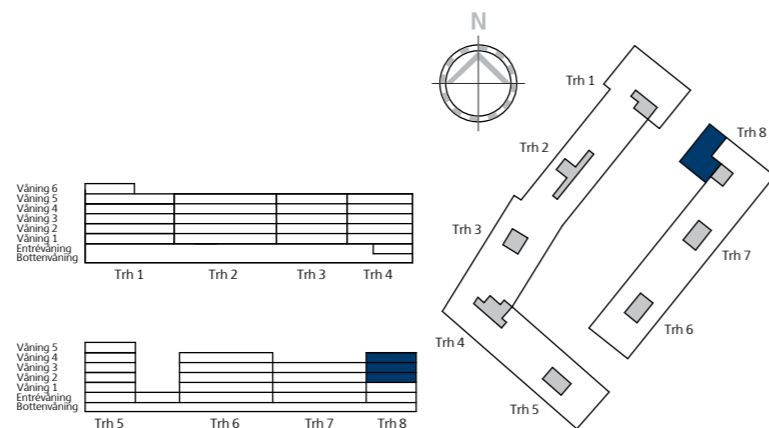

Våning 2-3, 5 rok, 99,5 kvm
Lägenhet 7-1204 och 7-1304

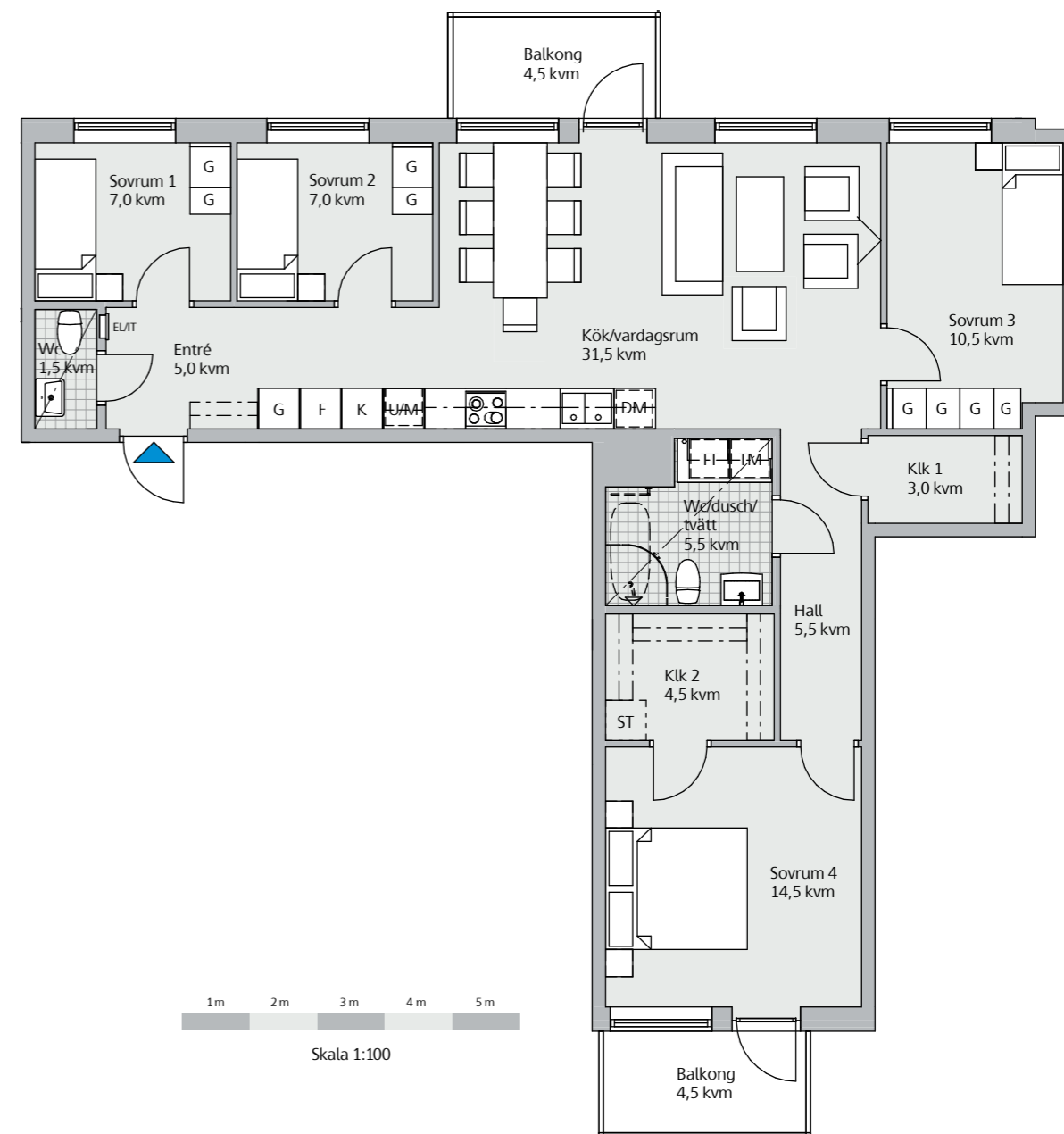

Generell takhöjd 2,50 m. Sänkt takhöjd 2,40 m
Bröstningshöjd (BR) 700 mm om inget annat anges

Teckenförklaring

- | | |
|-----------------------|-------------------------------------|
| DM Diskmaskin | ST Städskåp/städ i SG |
| EL/TElcentral | TM Tvättmaskin |
| F Frys | TT Torktumlare |
| FF Franskt fönster | U/M Ugn/mikro |
| FG Fönster till golv | |
| G Garderob | --- Tillval, handdukstork |
| HS Högskap | --- Tillval, badkar |
| K Kyl | --- Väggskap. Hylla/klädstång |
| K/F Kyl/frys | --- Sänkt takhöjd |
| KM Kombimaskin | ▨ Frånvalsvägg |
| KLk Klädkammare | ▨ Tillvalsvägg |
| L Linneskap | ▨ Förberett för kapphylla/klädstång |
| M Mikro | ▨ Förberett för TV |
| SG Skjutdörrsgarderob | |

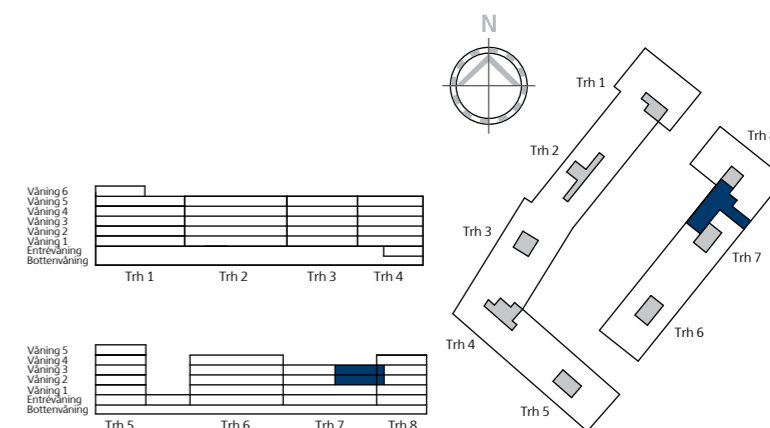

Våning 1-5, 5 rok, 106,5 kvm

Lägenhet 3-1103, 3-1203, 3-1303, 3-1403 och 3-1503

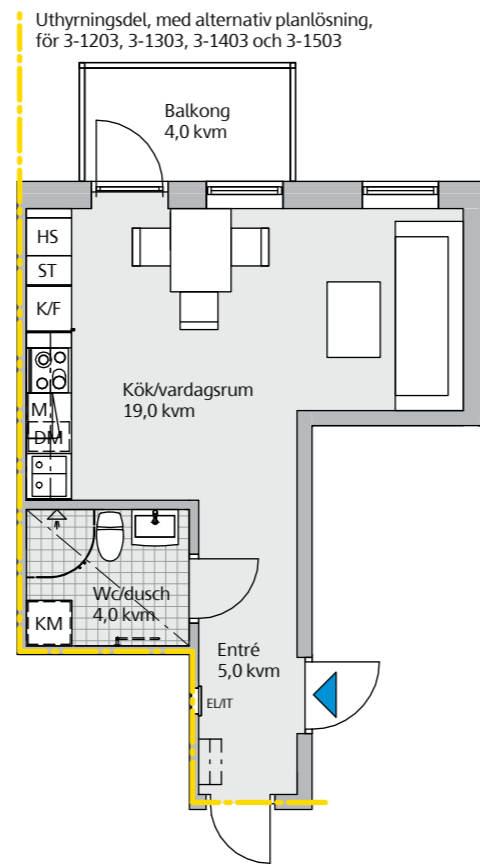
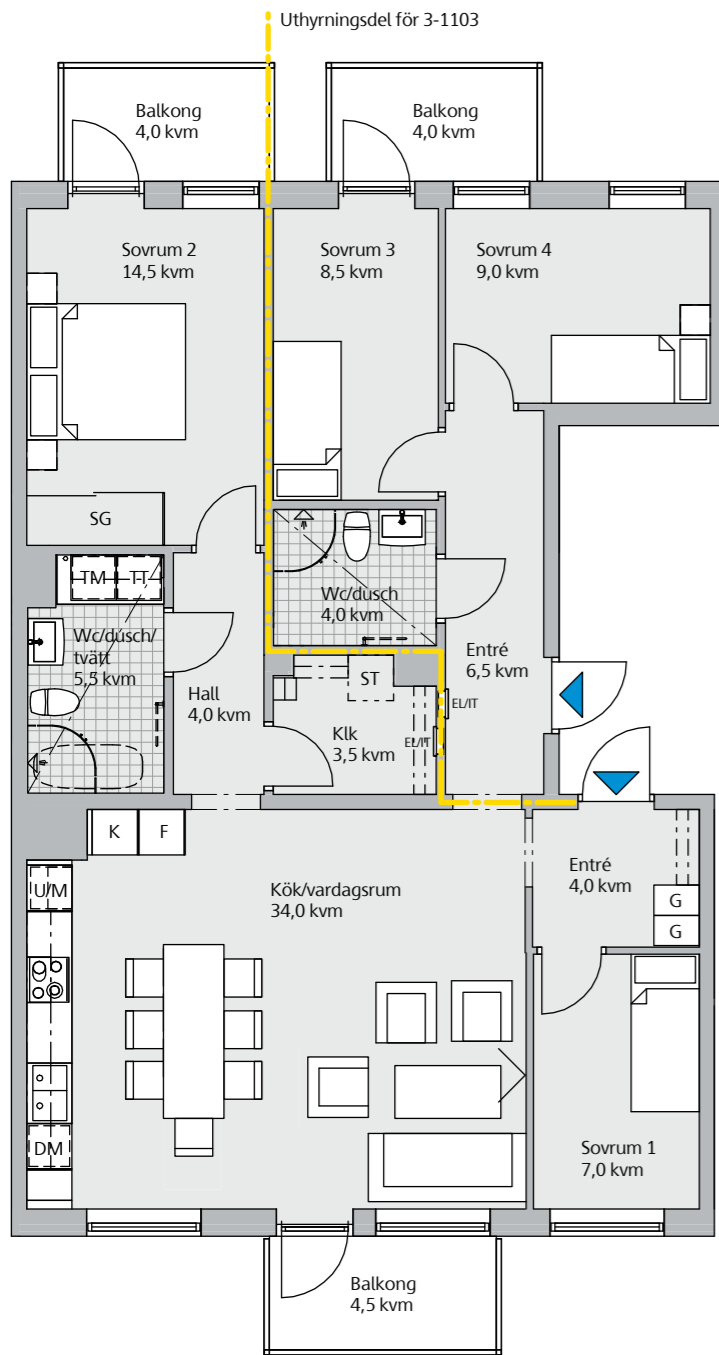

Generell takhöjd 2,50 m. Sänkt takhöjd 2,40 m
Bröstningshöjd (BR) 700 mm om inget annat anges

Teckenförklaring

DM Diskmaskin	ST Städskåp/städ i SG
EL/IT Elcentral	TM Tvättmaskin
F Frys	TT Torktumlare
FF Franskt fönster	U/M Ugn/mikro
FG Fönster till golv	
G Garderob	--- Tillval, handdukstork
HS Högsåp	--- Tillval, badkar
K Kyl	--- Väggsåp. Hylla/klädstång
K/F Kyl/frys	--- Sänkt takhöjd
KM Kombimaskin	--- Frånvalsvägg
KLK Klädskåp	--- Tillvalsvägg
L Linneskåp	--- Förberett för kapphylla/klädstång
M Mikro	--- Förberett för TV
SG Skjutdörrsgarderob	

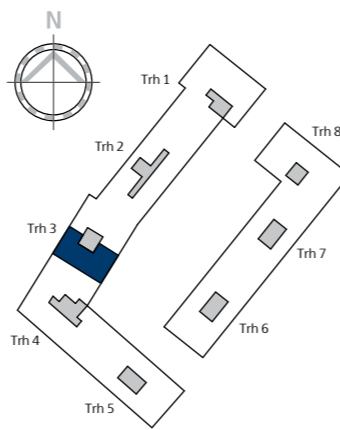
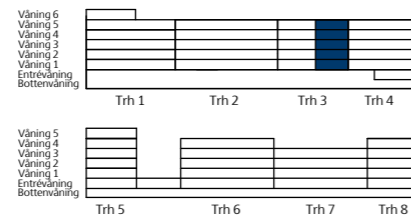
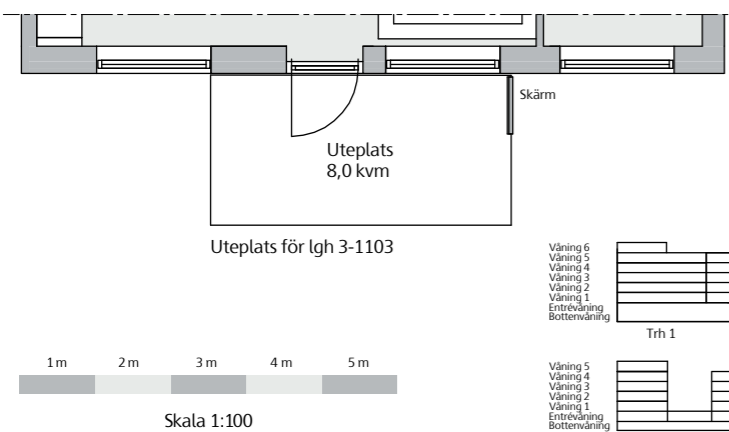

Våning 2-5, 5 rok, 114,5 kvm

Lägenhet 1-1201, 1-1301, 1-1401 och 1-1501

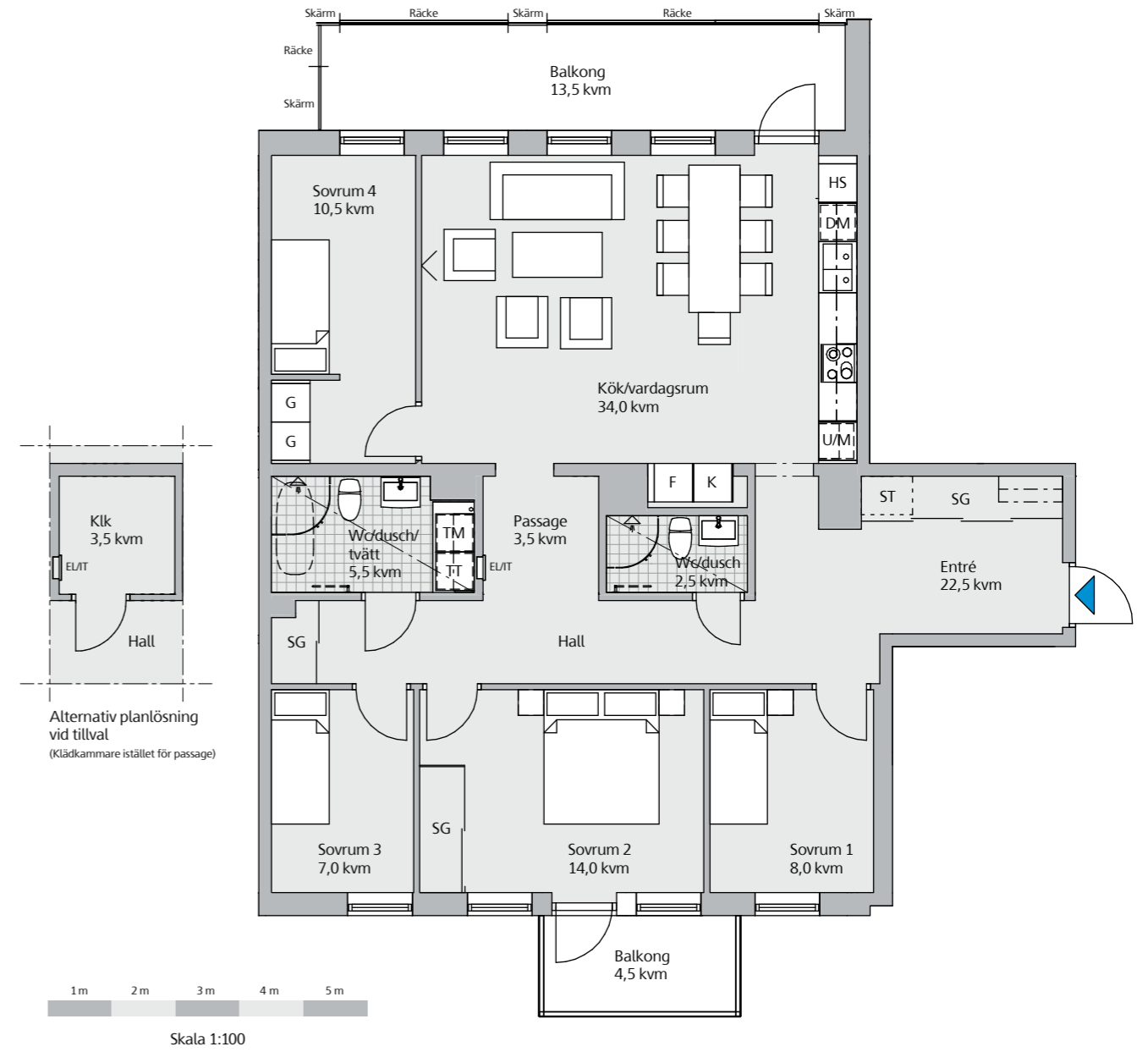

Generell takhöjd 2,50 m. Sänkt takhöjd 2,40 m
Bröstningshöjd (BR) 700 mm om inget annat anges

Teckenförklaring

DM Diskmaskin	ST Städskåp/städ i SG
EL/IT Elcentral	TM Tvättmaskin
F Frys	TT Torktumlare
FF Franskt fönster	U/M Ugn/mikro
FG Fönster till golv	
G Garderob	--- Tillval, handdukstork
HS Högsåp	--- Tillval, badkar
K Kyl	--- Väggsåp. Hylla/klädstång
K/F Kyl/frys	--- Sänkt takhöjd
KM Kombimaskin	--- Frånvalsvägg
KLK Klädskåp	--- Tillvalsvägg
L Linneskåp	--- Förberett för kapphylla/klädstång
M Mikro	--- Förberett för TV
SG Skjutdörrsgarderob	

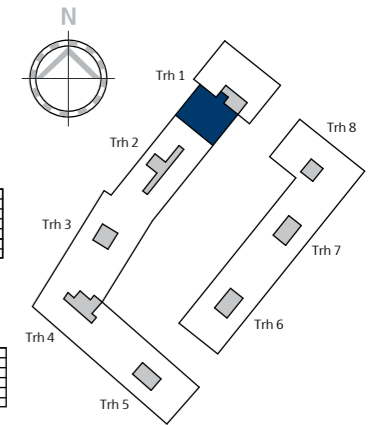
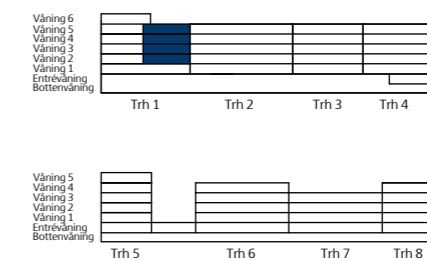

En tryggare affär för dig

Försäkringen Skanska GodAffär

Skanska GodAffär är ett skräddarsytt trygghetspaket för dig som köper ett hem från oss. Det innebär bland annat att du får en försäkring som hjälper dig om du får svårt att sälja din gamla bostad och står med dubbla boendekostnader. Försäkringen gäller för alla som är angivna som köpare i förhandsavtalet, upplåtelseavtalet, överlåtelseavtalet, entreprenadkontraktet eller köpekontraktet. Maxersättning vid dubbla boendekostnader är 10 000 kr per månad och försäkringen gäller för ditt nya hem upp till 12 månader från tillträde.

Förutom försäkringen ger dig Skanska GodAffär möjlighet att mot en mindre kostnad skjuta upp tillträdet av den nya bostaden i upp till tre månader

Dessutom har du som tecknat ett förhandsavtal för en bostadsrätt en extra trygghet om du skulle bli sjuk eller arbetslös i 3 månader. Det innebär att du aldrig riskerar att förlora mer än ditt förskott på 2,5 procent av din insats, samt kostnaden för eventuella tillval om du inte kan fullfölja köpet på grund av sjukdom eller arbetslöshet. Mer information och villkor hittar du på vår hemsida skanska.se/godaffar.

Kvalitetsmärkningen Trygg BRF

Skanska, och ett flertal andra stora bostadsaktörer, står bakom kvalitetsmärkningen **Trygg BRF**.

Trygg BRF främjar en sundare och mer transparent bostadsmarknad, och märkningen innebär att du som bostadsköpare ska ha möjlighet att jämföra ekonomiska åtaganden och förutsättningar mellan olika bostadsrättsföreningar – och veta att du gör ett riktigt tryggt köp utan överraskningar.

Genom att ge insyn i bostadsrättsföreningars ekonomi, nyckeltal och tydliga avtal så gynnar Trygg BRF dig som bostadsköpare men också seriösa bostadsproducenter, kreditgivare och samhället. Läs mer på tryggbostadsrattsmarknad.se



Så här går det till att köpa nybyggt

Vi vet att det kan kännas som en lång resa från obruten mark till ett färdigt hem men vårt mål är att vägen dit ska bli så trygg som möjligt.

Här kan du läsa om hur det går till steg för steg. Mer information hittar du på vår hemsida. Det ska vara enkelt att flytta till ett nytt hem.



1. Intresseanmälan

Hittar du en lägenhet som är intressant så kan du lämna in en intresseanmälan vid någon av våra visningar eller på hemsidan.



2. Personligt möte

Boka ett personligt möte och gå igenom all information med oss i lugn och ro.



3. Skriva avtal

När du har bestämt dig skriver du på ett förhandsavtal och betalar ett förskott.



4. Välja inredning

En av de stora fördelarna med att köpa nybyggt är att du får välja inredning, vitvaror och annat som gör att hemmet passar just dig.



5. Huset byggs

Under byggtiden ordnar vi visningar och möten där du bland annat får träffa dina nya grannar.



6. Besiktning och inflyttning

När lägenheten är färdig gör vi en gemensam slutbesiktning. Sedan är det äntligen dags att flytta in!

Rums- och byggnadsbeskrivning

Materialval

Rum	Golv	Väggar	Tak	Inredning
Kök	Parkett, 3-stav	Målat vitt	Målat vitt	Skåpsinredning enligt ritning Utrustning enligt nedan
Vardagsrum	Parkett, 3-stav	Målat vitt	Målat vitt	
Sovrum	Parkett, 3-stav	Målat vitt	Målat vitt	Skåpsinredning enligt ritning
Wc/dusch/tvätt	Klinker	Kakel	Målat vitt	Utrustning enligt nedan
Wc/dusch	Klinker	Kakel	Målat vitt	Utrustning enligt nedan
Wc	Klinker	Kakel	Målat vitt	Utrustning enligt nedan
Hall	Parkett, 3-stav	Målat vitt	Målat vitt	Skåpsinredning enligt ritning, plats för hatthylla
Klädkammare	Parkett, 3-stav	Målat vitt	Målat vitt	Hylla med stång, bärlister och skenor

Utrustning

Kök	Skåpsinredning, Marbodal enligt ritning. Vita släta luckor, laminatbänkskiva med underlimmad diskho, köksblandare, Mora. Vita vitvaror och induktionshäll, Siemens. Rostfri utdragbar fläkt, Franke.
Wc/dusch/tvätt	Kommod med tvättställ, INR. Golvstående wc-stol, IFÖ. Skåpsinredning (spegelskåp, väggskåp över tvättenhet), INR. Tvättställsblandare, duschblandare, Mora. Duschvägg klarglas, INR. El-handduktork som tillval. Tvättmaskin och torktumlare eller kombimaskin (se ritning), Siemens. Infällda spotlights i tak.
Wc/dusch	Kommod med tvättställ, INR. Golvstående wc-stol, IFÖ. Spegel, INR. Tvättställsblandare och duschblandare, Mora. El-handduktork som tillval. Infällda spotlights i tak.
Wc	Tvättställ och golvstående wc-stol, IFÖ. Spegel, INR. Tvättställsblandare, Mora. Infällda spotlights i tak.

Ytterligare information om material, utrustning och inredningsval kommer att redovisas i en personlig presentation. Med reservation för ändringar och leverantörbyten. Observera att plantlösningar, illustrationer och bilder i den här broschyren är exempel och att avvikelse kan förekomma.

Byggnadsbeskrivning

Grundläggning	Pålad grundplatta av betong.
Stomme	Majoriteten av ytterväggen byggs med ett så kallat VST-system. VST vägg är system med kvarsittande formelement som ingjutes med betong på plats.
Takkonstruktion	Lätta tak samt delvis kompakttak. Papp och plåt finns fördelat på olika tak i projektet. Solceller täcker stora delar av taken.
Fasader	Puts och tegel finns fördelat på olika delar i kvarteret.
Plåtarbeten	Finns på bland annat dörr- och fönsterpartier, häng- och stuprör på tak.
Uteplatser och balkonger	Terrasser beläggs med trall av trä. Balkonger utförs i betong. Uteplatser beläggs med betongsten alternativt trä. Skärmar mellan balkonger och uteplatser utförs trä/plåt/plexiglas. Balkongräcken är anpassade efter olika fasader, det finns räcken av glas, pinnräcken och räcken av perforerad plåt.
Väggar	Lägenhetsskiljande väggar i betong med undantagsfall lättvägg. Väggar mot trapphus och hisschakt utförs i betong.
Fönster	Fönster av träaluminium. Fönsterdörrar till balkonger och uteplatser. Cylinderlåsning på entréväning.
Dörrar	Säkerhetsdörr i motståndsklass 2.
Rumshöjd	Rumshöjden är cirka 2,50 meter. Lokalt kan lägre och högre tak förekomma på grund av installationer. Undertak i badrum och förråd i lägenhet med lägre rumshöjd.
Installationer	Bredband via fiber i lägenhet, inom lägenheten finns WiFi samt nätverk via kabel. Samtliga lägenheter har tvättmöjlighet. Ventilation genom FX system vilket innebär friskluftsuttag via radiatorer.
Övrigt	Gård utrustas med bänkar och bord, ytor för lek, pergola, odlingslådor och sittplatser.

Standard, kvalitet och miljö

BOA	Ytor anges i BOA (boarea), beräknat enligt Svensk Standard SS 21054:2009. Reservationer för förändringar med hänsyn till utformning av schakt, innerväggar etc.
Kvalitet och miljö	Skanska Sverige AB är kvalitetscertifierade enligt ISO 9001 och miljöcertifierade enligt ISO 14001.
Miljömärkning	Brf Scilla kommer att miljömärkas enligt Svanen 3089 0029.



Försäkring och garanti

Skanska Sverige ABs ansvar för kostnader avseende ev osålda bostadsrätter

Efter färdigställandet svarar Skanska Sverige AB för de kostnader som belöper på eventuella bostadsrättslägenheter som ej upplåtits med bostadsrätt. Är de efter sex månader fortfarande osålda köper Skanska Sverige AB bostadsrätterna ifråga och svarar därigenom, som bostadsrätthavare även fortsättningsvis för de avgifter som belöper på lägenheten.

Entreprenadgaranti

Bostadsrättsföreningens garantitid är fem år. Vid entreprenadens färdigställande och efter två år sker en besiktning av en opartisk besiktningsman. Efter två år genomförs en så kallad tvåårsbesiktning/syn av hela projektet. De fel som besiktningsmannen noterar och för vilka Skanska Sverige AB är ansvarig, åtgärdas av Skanska Sverige AB inom en av besiktningsmannen fastställd tidsperiod.

Ytterligare information om material, utrustning och inredningsval kommer att redovisas i en personlig presentation. Med reservation för ändringar och leverantörbyten. Observera att plantlösningar, illustrationer och bilder i den här broschyren är exempel och att avvikelse kan förekomma.

Skanska Sverige AB
www.skanska.se/bostad
Besöksadress: Warfvinges väg 25
112 74 Stockholm
Telefon: 020-310 310
nyahem.kundtjanst@skanska.se

Välkommen till Skanska

Letar du efter ett nytt hem? Då har du en spännande tid framför dig. En flytt kan ofta vara den förändring vi behöver i livet; när familjen växer, barnen flyttar hemifrån, du byter jobb eller vill bli sambo. Oavsett vad dina skäl är, så är vi väldigt glada över att du funderar på att välja ett miljömärkt hem. Vi Svanenmärker nämligen alla våra nya bostäder. Allt för att du ska få ett tryggt och miljövänligt boende.

Läs mer om Scilla på
[skanska.se/scilla](https://www.skanska.se/scilla)